

Frimärkshuset Skandinavisk Filateli AB

INTERNETAUKTION 5

– LIVE ONLINE –

3-4 DECEMBER 2022

81



87



100



112



119



121



150



153



167



227



242



278



304



367



392



Internetauktion 5

3–4 december 2022 kl 9.30

Auktionen hålls endast live online
Live-budgivning startar kl 9.30
Förhandsbud kan på auktionssidan läggas fram till Live-budgivning startar

Visning

Holländargatan 21B, Stockholm
Tisdag – torsdag 29 november – 1 december kl 9–12.30, 14–18

Skriftliga budgivare

Skriftliga anbud skall vara oss tillhanda senast den 2 december kl. 12.00.

Anbud kan lämnas via vår hemsida www.frimarkshuset.se.

Ett skriftligt bud bevakas av oss på för köparen förmånligaste sätt.

Postal bids accepted until December 2 at noon.

Budgivning

Hela auktionen kan följas och bud läggs i realtid via vårt auktionssystem som nås via vår hemsida. För att delta i auktionen behöver du ha ett registrerat kundkonto hos oss.

Pre bidding and live bidding on our new auction platform which can be reached from our website. Registration in advance for all is necessary.

Efter auktionen

För köpare med postnummer som börjar på 1 antar vi att objekten hämtas.

För köpare med postnummer som börjar på 2 eller högre antar vi att de ska skickas varvid porto och försäkring tillkommer. Ovanstående gäller om inget annat överenskommits.

Kortbetalning med kreditkort (Visa och Mastercard) upp till 50.000, kan endast ske på plats.

Payment by Visa and Mastercard accepted in person only.

A service charge of 2% will be added for non Swedish credit cards.

Frimärkshuset
Skandinavisk
Filateli AB

Frimärkshuset Skandinavisk Filateli AB
Holländargatan 21B, 111 60 Stockholm
Telefon: 08-661 74 50
Webb: www.frimarkshuset.se
Frågor om objekt: info@frimarkshuset.se

Postgiro: 5 33 01-8
Bankgiro: 170-2000
International Payment
IBAN: SE29 9500 0099 6026 0053 3018
BIC: NDEASESS

Auktionsvillkor - Conditions Of Sale

- Auktionen är frivillig och sker för inlämnarens räkning.
 - Angivna priser är minimipriser och kan ej underskridas.
 - Avgivet bud är bindande och innebär godkännande av auktionsvillkoren. Äganderätten till inropat objekt övergår till köparen först när full likvid erlagts. Likvid skall erläggas inom 10 dagar efter avisering. Vid försenad betalning debiteras ränta med 2% per påbörjad månad på fakturabeloppet, samt kravavgift 25:-
 - Vid två lika eller fler lika bud tillfaller objektet det först inkomna budet.
 - Fel som uppstår p.g.a. otydligt skrivna auktionsuppdrag svarar uppdragsgivaren för. Om uppdraget ej utförts eller inkommer för sent äger uppdragsgivaren ej någon rätt till ersättning.
 - Auktionären äger rätt att avböja bud utan att ange skäl härför samt förbehåller sig även rätten att vid missförstånd eller meningsskiljaktigheter utlysa ny budgivning.
 - På försäljningspriset uttages 25% (vilket inkluderar lagstadgad mervärdesskatt) i förmedlingsprovision av köparen. Kostnader för porto och försäkring vid postbefordran tillkommer. Köpareprovision 20% gäller endast i följande fall:
 - a) Vid export till länder utom EU.
 - b) Vid försäljning till momsregistrerade handlare inom EU men utom Sverige, som uppger sina momsregistreringsnummer i god tid innan auktionen.
 - Om betalning inte erhållits inom 30 dagar kan objekten utan ytterligare meddelande säljas på köparens bekostnad. Eventuell förlust står köparen för.
 - Ev. reklamationer skall göras inom 6 dagar efter det att objekten mottagits eller aviseras av posten.
 - För avbildat objekt godtas inte reklamationer p.g.a. fel som framgår av bilden. Beteckningen Prakt och Lyx i omdömet av singleexemplar är vår bedömning och utgör icke reklamationsgrund vad gäller stämpel och centrering i vad mån det framgår av bild.
 - Objekt innehållande fler än 3 märken kan ej returneras p.g.a. smärre defekter på enstaka märken.
 - Vid tvist gäller svensk lag. Tvister enligt ovanstående villkor skall avgöras vid Stockholms Tingsrätt.
 - Vid postbefordran av inköpta objekt kan dessa ompackas för att säker paketering skall ske.
- The auction is voluntary and lots are sold on behalf of the vendors.
 - Prices in the catalogue are opening prices.
 - Bids submitted are binding and means that the bidder has accepted conditions of sale. The ownership of the lots remain with the vendor until the full invoice has been paid. All foreign customers will receive a proforma invoice. If payment is not received 10 days from the invoice date, 2% interest per month is charged together with a fee of 25:-. No personal- or EURO cheques are accepted.
 - In the event of two or more identical bids, priority is given to the first bid received.
 - Mail bids must be clear and the auctioneer has no responsibility if the bids are unclear or late.
 - The auctioneer has the right to refuse any bid. Whilst every care and attention is taken in executing bids and written instructions, the auctioneer cannot accept responsibility for any errors. In case of misunderstanding the auctioneer has the right to restart the bidding.
 - All bids must be submitted in Swedish crowns to which is added 25% commission incl. Swedish VAT. Postage, insurance and bank charges are extra.
Exception: Only 20% commission excl. VAT only for,
 - a) Export to countries outside of EU
 - b) VAT registered dealers inside of EU, but outside of Sweden, who forward their VAT registration numbers in good time before the auction.
 - If payment has not been received 30 days after the invoice date the lots can, without further notification, be re-auctioned at the expense of the buyer.
 - Claims must be made at the latest 6 days after the receipt of the lots or advised by the Post office.
 - Stamps with visible defects on photo can not be claimed.
 - Lots of more than 3 stamps can not be claimed if one of the stamps has a minor defect.
 - The auction is held under Swedish law.
 - In order to save on volume and weight, shipped lots will be packed and sometimes reorganised at the auctioneers discretion.

Förkortningar - Abbreviations - Abkürzungen

**	U/M	postfriskt	unmounted mint	postfrisch
()		ostämplat med lätta spår av fastsättare	almost U/M	
*		ostämplat	mint	ungebraucht
(*)		utan gummi	mint no gum	ohne Gummi
canc.		stämpel	cancelled	gebraucht
def.		defekt	defective	defekt
pmk		stämplat	postmark	Stempel
E		eftertryck	reprint	Nachdruck
N		nytryck	reprint	Neudruck
P		provtryck	proof	Probe
OT		otandat	imperforated	ungezähnt
VM		vattenmärke	watermark	Wasserzeichen
✉		brev	letter	Briefe
Δ		brevklipp, brevstycke	piece	Briefstück

I övrigt gäller gängse beteckningar och förkortningar.

FÖRORD

Vi presenterar här höstens auktion med ett mycket varierat innehåll. Katalogen omfattar en jämt utbud från förfilateli till modern filateli. Vi utbjuder till försäljning Tofte Noréns omfattande hemortssamling Lidingö samt utvalda objekt ur Gert Fredrikssons exponat med post rörande Kalmar län. Dessutom ett antal objekt ur Nils Westbergs enorma samlingar som aldrig varit på marknaden tidigare, bl a nedan avbildade 20 öre, som tills nu varit i familjens ägo, endast beskriven i Svensk Filatelistisk Tidskrift 1942. Vidare märks ur en äldre samling ett omfattande utbud med såväl svenska som nordiska märken i utvald, hög kvalitet.

Johan Ericsson och Olle Pettersson



INNEHÅLL

Auktion lördag den 3 december 2022

Förfilateli etc, Militärpost	1-80
Enstaka objekt Sverige	81-421
Häften, buntar, lokalpost, vykort	422-474

Auktion söndag den 4 december 2022

Sverige – samlingar och poster	475-550
Årssatser, nominalvara	551-563
Försändelser, samlingar och poster, helsaker	564-581
Norden	601-732
Airmail	733-745
Övriga länder	746-875

Numrering och värdering

All numrering med nyanser på Skilling banco, Vapen, Ringtyp, Tjänste och Lösen samt Norden enligt Facit 2022. Övriga länder numreras enligt Michel och angivna katalogvärden är i Michel Euro, senaste katalog är använd om inte annat anges. Nominalvärden anges i respektive lands valuta.

Förflateli

- 1 ☒ Mycket vackert och tidigt brev med innehåll till proviantmästaren Lasse Markusson i Västervik undertecknat av riksdrotsen Nils Gyllenstierna och daterat under riksdagen i Uppsala 1594. Sällsynt objekt med lättläst innehåll. 3.000



- 2 ☒ Synnerligen vackert och dekorativt brevomslag till Klas Fleming, ankomstdaterat 17 Sept 1641. 800
- 3 ☒ Synnerligen vackert brevomslag 1645 från drottning Kristina till Karl Karlsson Gyllenhielm (1574-1650, son till Karl IX) med 4 rader titlar och notering "Nädeligen". 2.000
- 4 ☒ Mycket vackert brev 1646 till Amiralitetet och Karl Karlsson Gyllenhielm i egenskap av riksamiral i Stockholm. 1.500
- 5 ☒ Intressant kurirbrev 1647 med innehåll från Väringsnäs i Nye till Johan Ericksson på Rosenlund, lagman i Öland, Tjust och Tuna. 800
- 6 ☒ Trevligt och fräscht brevomslag 1648 med delvis bevarade snören, till Axel Oxenstierna i Stockholm befordrat med kurir från skogvaktaren Anders Månsson i Ahlhult. 2.000
- 7 ☒ Vackert brevomslag från Karl XI till Axel Sparre (1620-79, lagman i Småland och ståthållare på Stockholms Slott) med notering "Nädeligen" och ankomstdaterat 1668. 800
- 8 ☒ Intressant brevomslag 1685 från Karl XI till Erik Soop, överste för Kalmar infanteriregemente. 500
- 9 ☒ B-stämpel typ 4 på brevomslag i Lyxkvalitet till Hans Wachtmeister i Karlskrona, blyertsdaterat 1694. 1.000
- 10 ☒ F-stämpel typ 1 i vackert avtryck på fräscht brevomslag till Hans Wachtmeister i Karlskrona. 2.400
- 11 ☒ F-stämpel typ 2 på brevomslag till Anders Sporrfelt, överstelöjtnant vid Elfsborgs regemente. 800
- 12 ☒ Stockholm skrivstilstämpel typ 1 i mycket vackert avtryck på brevomslag till Tierp med notering "Recommenderas hos hr Pästm Svahla efter bme Baron och öfversten i dagh reste norr äth". 2.000

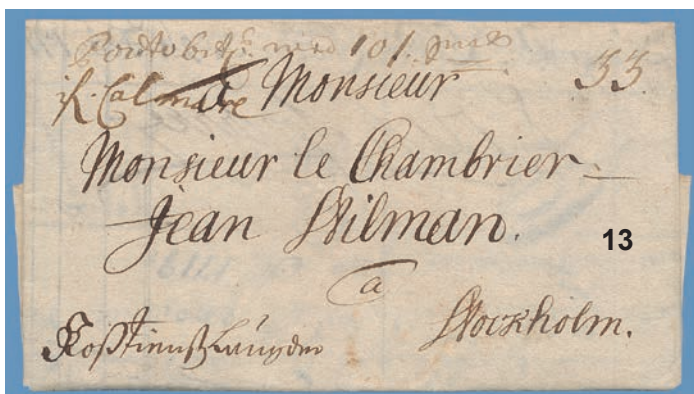

- 13 ☒ Mycket intressant och sällsynt brev från Kalmar i april 1719 med notering "Porto bet. med 10 öre smt". Under perioden 1 mars 1718 till 1 juni 1719 dubblerades portoavgifterna för täckande av Sveriges usla finanser. Ex Bertil och Kersti Larsson. 3.000
- 14 ☒ Stockholm skrivstilstämpel typ 3 på brev med innehåll till borgmästare Anders Folling i Skänninge 1723. Sällsynt objekt. 2.000
- 15 ☒ STOCKHOLM bandeustämpel typ 4. Prakt-Lyxavtryck av denna sällsynta reservstämpel. 1.000
- 16 ☒ STOCKHOLM bandeustämpel typ 5 på mycket fräscht brevomslag, blyertsdaterat 1742. Sällsynt i denna kvalitet. En pärla. 1.200
- 17 ☒ STOCKHOLM bandeustämpel typ 9 i Prakt-Lyxavtryck på brev till Karlskrona 1747. Ovanligt i denna kvalitet. 800
- 18 ☒ STOCKHOLM rakstämpel typ 1 i Praktkvalitet på brev med innehåll 1752. Mycket sällsynt objekt med en stämpel känd i ett fåtal exemplar. 2.000
- 19 ☒ STOCKHOLM rakstämpel typ 7 på Praktfullt brev till Clas Ekeblad, överstekammarjunkare 1787-89. 500
- 20 ☒ BIÄSTAD rakstämpel på mycket vackert brev med innehåll 1819. 800
- 21 ☒ CIMBRITSHAMN rakstämpel i Praktavtryck på brevomslag. 600
- 22 ☒ ELFCARLEBY rakstämpel på brevomslag i Lyxkvalitet. 500
- 23 ☒ QVARSEBO rakstämpel i Lyxkvalitet på fräscht brevomslag 1827. 1.000
- 24 ☒ WIMMERBY rakstämpel i röd färg, lätt dubbelslagen men i Praktkvalitet, på brev 1823. 3.000

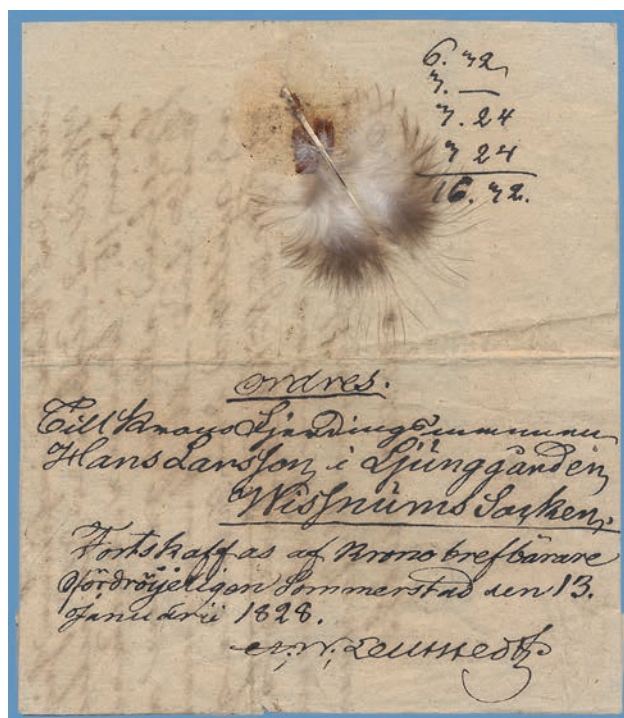

- 25 ☒ Kronopostbrev (obet reva) med vacker fjäder, sänt från Sommerstad till Wisnum 1823. 1.000
- 26 ☒ Förnämligt kronopostbrev från Göteborg till Toggstad på Tjörn 1823 med slinga, notering "Fortscaffas skyndsammast" och stor vid fjäder i sigillet. UTSTÄLLNINGSOBJEKT. 1.500
- 27 ☒ Mycket vackert och ovanligt fjäderbrev med kronoslinga till Ellingseröd, daterat Lilledal 1825, båda på Tjörn. 1.000

26

Handwritten letter with a feather quill illustration at the top left. The text is in cursive and includes the name "Herrn..." and "Stockholm".

Handwritten letter with a feather quill illustration at the bottom center. The text is in cursive and includes the name "Herrn..." and "Stockholm".

27

Handwritten letter with a circular postmark at the top left. The text is in cursive and includes the name "Herrn..." and "Stockholm".

29

Handwritten letter with a circular postmark at the top right. The text is in cursive and includes the name "Herrn..." and "Stockholm".

28

30

Handwritten letter with a rectangular postmark "CARLSKRONA 18 4 52". The text is in cursive and includes the name "Herrn..." and "Kasta".

Handwritten letter with a rectangular postmark "18 8 27". The text is in cursive and includes the name "Herrn..." and "Wörbo".

31

Handwritten letter with a rectangular postmark "STABY 18 4 45". The text is in cursive and includes the name "Herrn..." and "Kasta".

32

Handwritten letter with a circular postmark at the top right. The text is in cursive and includes the name "Herrn..." and "Kasta".

34

Handwritten letter with a circular postmark at the top right. The text is in cursive and includes the name "Herrn..." and "Kasta".

35

Handwritten letter with a circular postmark at the top left. The text is in cursive and includes the name "Herrn..." and "Kasta".

36

Handwritten letter with a circular postmark "MED ANGBAT UDDEVALLA 21 1862 LÖSEN 4 5 1/2 B". The text is in cursive and includes the name "Herrn..." and "Udderwalla".

38

Handwritten letter with a circular postmark "MED ANGBAT UDDEVALLA 21 1862 LÖSEN 4 5 1/2 B". The text is in cursive and includes the name "Herrn..." and "Kaden".

39

Handwritten letter with a circular postmark at the top right. The text is in cursive and includes the name "Herrn..." and "Pernau".

40

Handwritten letter with a rectangular postmark "STOCKHOLM". The text is in cursive and includes the name "Herrn..." and "Bernau".

41

Handwritten letter with a rectangular postmark "Bow Bank Paid 1/8". The text is in cursive and includes the name "Herrn..." and "Wien".

42

Handwritten letter with a rectangular postmark "SUÈDE HERNÖSAND 1200 LITRA". The text is in cursive and includes the name "Herrn..." and "Lissabon".

43

Handwritten letter with a rectangular postmark "LONDON". The text is in cursive and includes the name "Herrn..." and "Fintand".

44

Handwritten letter with a rectangular postmark "DÖDERHULTEN 18 4 55". The text is in cursive and includes the name "Herrn..." and "Kaden".

46

Handwritten letter with a rectangular postmark "HERRN...". The text is in cursive and includes the name "Herrn..." and "Schweden".

47

- 28 ☒ DÖDERHULTSVIK 1.6.37, bågstämpel i Lyxkvalitet, på brevomslag. 600
- 29 ☒ WIMMERBY 31.12.30, bågstämpel typ 1 på ett inom Postverket dubbelanvänt brevomslag. Intressant objekt. 700
- 30 ☒ CARLSKRONA 19.4.52 fyrkantstämpel typ 7 i blå färg på Praktfullt brevomslag. 500
- 31 ☒ Intressant brevomslag med fyrkantstämpel CARLSKRONA 8.8.52 och notering "Orätt ankommet till Wexjö, Retour a Döderhultsvik". 400
- 32 ☒ STABY 2.1.45 fyrkantstämpel i Lyxavtryck med karteringsnummer 1, postkontorets öppningsdag. Cirkulär daterat 15.11.44 angående öppnandet bifogas. Detta förstadsbrev är avbildat i Ivarsson "Brevportot i Sverige 1831-55". 600



- 33 ☒ Mycket ovanligt brevomslag 1849 med inte mindre än 3 vita fjädrar, 1 i sigillet på baksidan, samt 3 kronostämplat, sänt med kronobrevbärare och ankomstdaterat i Madesjö. 2.000
- 34 ☒ Intressant kronopostbrev 1850 till Madesjö med kronostämpel och vit fjäder samt notering "Angående Cholerans utbrott i Ronneby och Gullabos marknads inställande". 1.000
- 35 ☒ Vackert kronopostbrev 1854 med stor kronostämpel avsänt från Århult Sandbäcksnäs till Öland. 700
- 36 ☒ Lösenstämpel "25 öre" typ 2 i Lyxavtryck på fräscht affärsbrev från Danmark med transitstämpel PKXP N:r 2 13.4.71. 2.000



- 37 ☒ Lösenstämpel "25 öre" typ 1 i vackert avtryck på affärsbrev från Köpenhamn med transitstämpel PKXP N:r 2 18.9.69. 3.000
- 38 ☒ Fantastiskt vackert brev i högsta Lyxkvalitet, st MED ÅNGBÅT UDDEVALLA 21.0.1852 (1:an i månaden saknas) LÖSEN 4 Sk: bo, typ 3 IA, daterat Martstrand 21 oktober 1852. 1.500

- 39 ☒ Mycket vackert brev stämplat MED ÅNGBÅT UDDEVALLA 1856 LÖSEN 4 Sk: bo, typ 3 ID med saknat datum, daterat Kåkenäs 13 november 1856. 1.000
- 40 ☒ STOCKHOLM rakstämpel typ 3 på intressant brev till Pernau 1755, på flickan uträkning av portot, med notering "frco Abborrfors". 1.000
- 41 ☒ Vackert brev till Pernau med den ovanliga STOCKHOLM rakstämpel typ 6 och notering "franco Lilla Abborrfors". 1.000
- 42 ☒ Charmigt brev från England till Vimmerby 1822 med ett flertal intressanta stämplat som "BOW 2py P.Paid" och "76ClockNight". 700
- 43 ☒ HERNÖSAND rakstämpel i Lyxavtryck på sällsynt brev till Portugal 1828 med stämplat "SUEDE" och T.T.R.4" samt ovanlig notering "fco Antwerpen 20 Sk". 800
- 44 ☒ Vackert brev från London till Finland med lösennotering och den sällsynta röda transitstämplatn GRISLEHAMN 19.11.43. Sällsynt objekt. 1.000



- 45 ☒ Intressant brev till Portugal 1854 med notering "pr Dampschiff a Calmar, Via Frankrike 24 Sk", stämpel PRUSSE samt portugisisk lösenstämpel "480". 2.000
- 46 ☒ Dekorativt brevomslag till Reval med fyrkantstämpel DÖDERHULTSVIK 4.7.55, Aus Schweden per Stralsund med flera stämplat. 800
- 47 ☒ Obetalt brev från Paris till Kalmar med många transitstämplat som rakstämpel FRANKREICH och HELSINGBORG 4.4.56. samt lösenbelopp "30 Sk". 700



- 48 ☒ Underfrankerad trycksak från England 1870, via Frankrike till Uddevalla med lösenanteckning "16" och den sällsynta stämplatn "Fr.P.S." (Frankrike per säck). Intyg HOW "Mycket gott objekt" (2009). 4.000

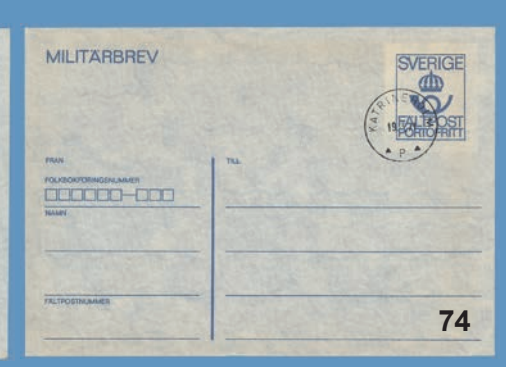
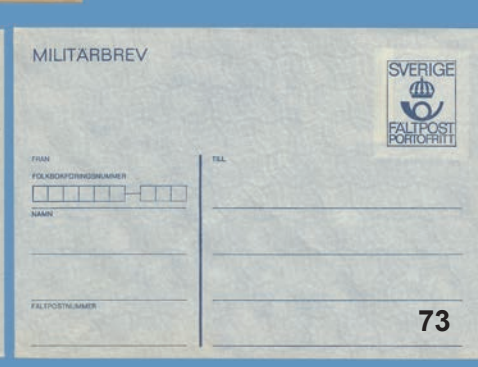
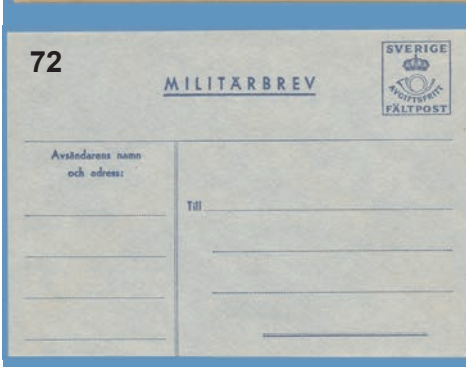
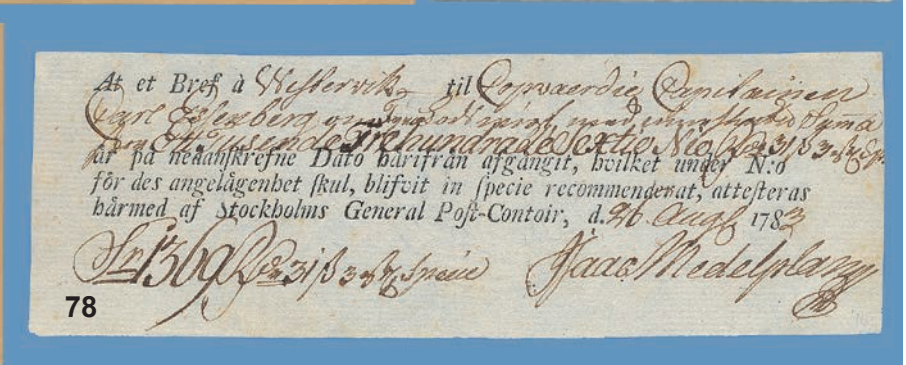
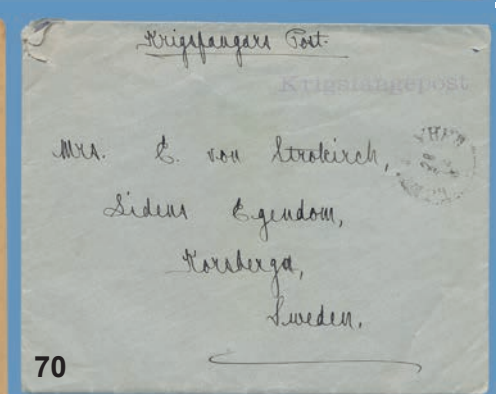
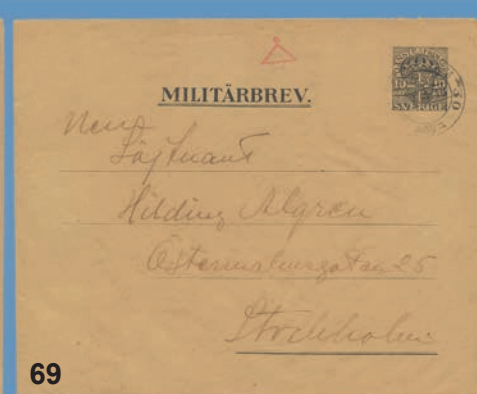
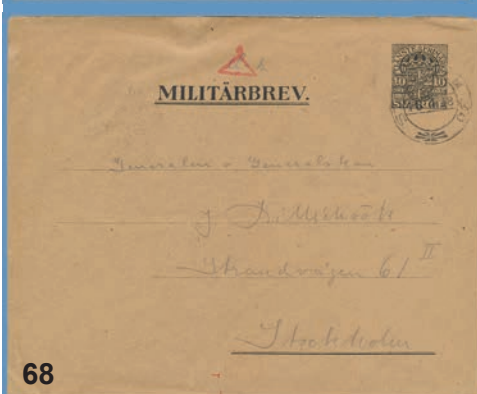
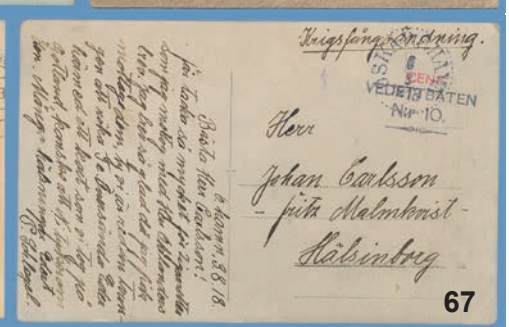

49	☒	Mycket vackert brev från S:t Petersburg via Tyskland 1870 till Ankarsrum med transitstämplor och lösennotering "72 öre".	500
50	☒	Underfrankerad trycksak från England 1873 till Uddevalla med lösenanteckning "14" och brittisk stämpel "INSUFFICIENTLY PREPAID 2d TO PAY".	300
51	☒	Ofrankerat brev till Köpenhamn stämplat AHLSJÖHOLM 11.4.75, sidostämpel KALMAR 12.4.75, lösennotering "25" samt den ovanliga stämpeln PORTO.	800
52	☒	4 kopek brevkort sänt från Libau till Kristianstad via Västervik med Prakt-Lyxavtryck av den sällsynta FR: RYSSLAND, sidostämpel WESTERVIK 3.10.89 och notering "S/S Rurik".	2.000

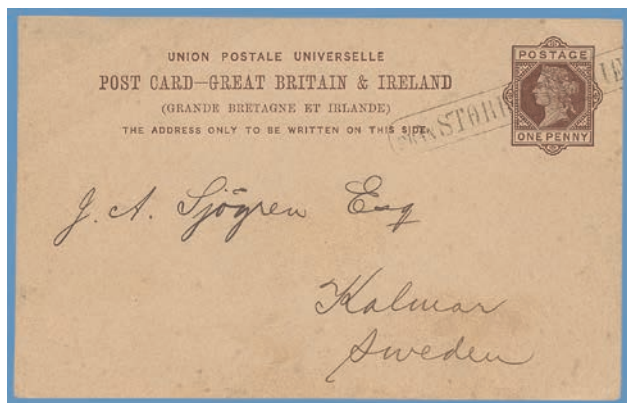

53	☒	Engelskt brevkort från Hull till Kalmar transitstämplat GÖTEBORG 8.9.90 där valörstämpeln makulerats med den mycket sällsynta FRÅN STORBRIANNIEN. Praktobjekt i UTSTÄLLNINGSKLASS.	6.000
54	☒	STOCKHOLM bandeaustämplor typ 0-3 på 4 brevomslag.	1.000
55	☒	STOCKHOLM bandeaustämpel typ 1 på brevomslag till Tuna i Säter samt enradstämpel typ 2 på brev 1752.	400
56	☒	Samling 79 olika förfilatelistiska brev från Skåne, Blekinge och Halland, bl a ingår rakstämplar HÖRBY, KONGSBACKA och LAHOLM samt fyrkantstämpel HÖGANÅS.	4.000
57	☒	Samling 39 förfil från Småland samt Öland och Gotland, bl a ingår rakstämplar BORGHOLM och QVARSEBO samt fyrkantstämpel BORGHOLMS POSTSTATION.	2.000
58	☒	Samling 61 förfilbrev från Västergötland, Bohuslän samt ÅMÅL.	2.000
59	☒	Omfattande samling 100 brev från Östergötland, Sörmland, Uppland och Närke, bl a ingår bandeau- och rakstämplar STOCKHOLM, rakstämplar EKOLSUND, ELFCARLEBY, SCHENNINGE och fyrkantstämplat WALDEMARSVIK och blå ÅSEN.	4.000
60	☒	Trevlig samling 63 förfilbrev från Västmanland, Värmland och Dalarna, bl a ingår rakstämplar AVESTA, HEDEMORA och STRÖMSHOLM samt fyrkantstämplat MORA, blå KÖPING och blå NORA.	3.500
61	☒	Samling 52 förfilbrev från Gästrikland, Hälsingland och Norrland, bl a ingår rakstämpel DELSBO och fyrkantstämpel WEMDALEN.	2.000
62	☒	Intressant samling 25 förfilbrev till/från utlandet 1700-1800-tal, bl a ingår "franco Abborrfors" samt 2 brev stämplade "frco Stralsund".	3.000

63	☒	Soldatpostbrev 1829 med intressant innehåll att kronolänsmannen ska iordningställa torpet vid rote 64 då rotebönderna vägrar, avsänt från Floxhult 12 maj, notering 7 september "Soldaten sagt att allt varit fullgjort".	400
64	61, 62, 84 ☒	1 öre, 2 öre i par samt 15 öre på brev stämplat LIDINGÖ VILLASTAD 27.6.14 till svenska gendarmhögkvarteret i Teheran, ankomststämplat och anilinanteckning på persiska.	500
65	☒	Albatrosspost. Intressant brev från internerad tysk militär stämplat OSKARSHAMN 29.8.16 och märkt "Feldpost", på baksidan röd notering "Cens." och VEDETTBÅTEN N:r 17. Brevet har felaktigt lösenbelagts och är beskrivet av Wallberg i handboken.	1.000
66	79 ☒	"Albatrosspost". Vykort med nyårshälsning 1916 till internerad tysk militär på Albatross, Oskarshamn.	500
67	☒	Albatrosspost. Vykort från internerad tysk militär stämplat OSKARSHAMN 6.8.18, notering "Krigsfångsändning" samt VEDETTBÅTEN N:r 10, enligt texten på kortet är vyn tagen av internerna på Gotland.	1.000
68	MU 1	10 öre militärbrev sänt från 7. kompaniet, Ålandsdetachmentet, stämplat STOCKHOLM 30 16.4.18, uppskuret i sida, röd censurstämpel med sign.	1.000
69	MU 1	10 öre militärbrev sänt från staben vid Ålandsdetachmentet, stämplat STOCKHOLM 30 22.4.18, röd censurstämpel med sign.	800
70	Krigsfångepost ☒	Intressant brev med innehåll, stämplat LJUNGBYHED 28.12.18 och "Krigsfångepost", avsänt av brittisk soldat från krigsfängeläget Crossen an der Oder, nu i karantän i genomgångsläget i Ljungbyhed, daterat "British repatriation Camp, Ljungbyhed, 27.XII.1918".	600
71	MbK 2, Tj 44	5 öre militärbrevkort tilläggsfrankerat med 5 öre små Tjänste (märket skadat innan frankerandet) på fräscht och vackert kort stämplat STOCKHOLM 1 22.7.19, på textsidan anilinstämpel ÄLÄNDSKA DEMOLERINGS-DETAchementet.	1.500
72	M 12 P	Nybroemissionen 1951. Unikt (?) provtryck med skyddstryck över hela insidan och avvikande textruta.	2.000
73	M 13 AI	Ej utgivet militärbrev 1966 med 9 sammanhållna rutor, igenklistrad flik.	1.000
74	M 13 AII	Ej utgivet militärbrev 1966 med 9 åtskilda rutor. Mycket fräscht obegagnat exemplar med försöksstämpel KATRINEHOLM 19.3.71.	700
75		7 handskrifter med militär anknytning underteckande av: Lorens Kruse Västerhamn 1591, Alexander Eskine Greifswald 1602, Märten Krakau Elfsborg 1604, Alexander Fearne 1612, Erik Nilsson Göteborg 1614, Tobias Stymmer Narva 1617 och John Hepburne 1627.	700
76	☒	Samling 57 vykort från Belgiska Kongo och Zanzibar avsända av svensk soldat i Kongo 1908-12, 13 kort plundrade och 4 med bortklippta märken.	1.000
77		Andra världskriget. Parti tyskt och svenskt material såsom vykort, KZ-post, nålmärken.	1.500
78		Mycket tidigt kvitto för assbrev från Stockholm 1783.	300
79	☒	Obegagnat PS-kort av den första typen 1874 med tilltryck "Postkontoret i Oscarshamn".	300
80	89	35 öre på blankett J "Begäran om återtagande af försändelse eller om adressförändring" stämplat HÖGSBY 27.1.20.	1.000

Skilling Banco



- 81 1 a 3 skill bco ljus blåaktigt grön. Utsökt vackert och felfritt, fräscht exemplar med sidvänd stämpel STOCKHOLM 14.2.57. Sign Köhler, Fulpius, Richter, Strandell och Sjöman samt intyg Sjöman "Mycket gott exemplar" (1968). 12.000



- 82 1 b 3 skill bco blåaktigt grön. Fräscht och vackert exemplar (mindre tfl) med central stämpel STOCKHOLM 19.6.57. Intyg HOW (2022). 3.000
- 83 2 a1 (*) 4 skill bco på tunt papper. Färgstarkt, fräscht och vackert ostämplat exemplar. Intyg HOW "Mycket gott exemplar" (2022). 3.000
- 84 2 a1 4 skill bco blå. Felfritt exemplar med Praktstämpel OSCARSHAMN 14.8.56. 600



- 85 2 a 2 Δ 4 skill bco blå med tätt bottentryck. Mycket vackert exemplar på litet klipp med blå fyrkantstämpel MÖNSTERÅS 1.10.55. Underbart objekt med mycket sällsynt stämpel. UTSTÄLLNINGSOBJEKT. 5.000

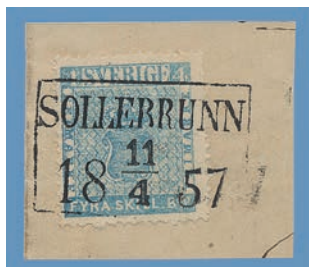

- 86 2 c 4 skill bco högblå på tunt papper. Enormt färgstarkt Lyxexemplar stämplat STOCKHOLM 11.7.56. 1.200
- 87 2 d 4 skill bco mattblå. Praktexemplar av denna svåra nyans med Lyxstämpel BLÅSTA 15.11.55. Intyg Grenstedt och Obe "Praktexemplar" (1980). 2.000
- 88 2 h1 Δ 4 skill bco ljusblå på klipp med makalöst vacker fyrkantstämpel SOLLEBRUNN 11.4.57. 1.500



- 89 2 h1 4 skill bco ljusblå. Fräscht exemplar med Praktstämpel STABY 29.6.57. 800
- 90 2 i 4 skill bco gråultramarin. Mycket vackert exemplar stämplat GEFLE 11.10.57. 700
- 91 2 k3 4 skill bco ljus gråblå, turkosgruppen. Färgstarkt, fräscht och vackert exemplar stämplat TROLLHÄTTAN 9.10.(57). Sign Sjöman. 2.000
- 92 2 a1 ☒ 4 skill bco blå på fräscht brev med fyrkantstämpel MÖNSTERÅS 20.7.56. 1.000
- 93 2 a1 ☒ 4 skill bco blå på tunt papper på vackert brev med rättvända stämplat SÖDERHAMN 3.7.56. 700
- 94 2 a2 ☒ 4 skill bco blå med tätt bottentryck på vackert brev makulerat med den sällsynta fyrkantstämpeln KONGELF 17.12.55. 1.500
- 95 2 e ☒ 4 skill bco blå på fräscht och vackert brev stämplat RONNEBY 11.11.56. 800
- 96 2 f ☒ 4 skill bco blå i ovanligt ljus nyans, med tätt bottentryck på vackert brev stämplat SÖDERTELJE 18.6.57. 600
- 97 2 h1 ☒ 4 skill bco ljusblå på Praktbrev (svagt arkivveck) stämplat ULLÅNGER 25.3.58. 800
- 98 2 k2 ☒ 4 skill bco ljus gråblå med utflutet tryck, turkosgruppen. Fräscht exemplar på brev med innehåll (obet uppsprucket i kanterna) till borgmästaren i Alingsås Carl Hasselrot, stämplat ALINGSÅS 24.11.57. Ur nyligen upptäckt familjekorrespondens. 8.000
- 99 2 m ☒ 4 skill bco blå på litet brev Lyxstämplat BJÖRNLUNDA 21.6.58. 800



- 100 3 a1 6 skill bco grå på tunt papper. Strålande vackert exemplar Lyxstämplat STOCKHOLM 10.2.57. Intyg Sjöman "Mycket gott ex" (1968). 4.000



- 101 3 a1 6 skill bco grå på tunt papper. Perfekt centrerat och felfritt exemplar makulerat med fyrkantstämpel MARSTRAND 13.6.57. Intyg Obe "Mycket gott exemplar" (1977). 2.000
- 102 3 a1 6 skill bco grå på tunt papper. Välcentrerat och felfritt exemplar makulerat med fyrkantstämpel MARSTRAND 13.6.57. Intyg HOW "Mycket gott exemplar" (1989). 2.000
- 103 3 b 6 skill bco ljusgrå. Fräscht och mycket vackert exemplar med fyrkantstämpel HALMSTAD 12.10.55. Sign och intyg Menzinsky (1971). 3.000



- 104 4 a Δ 8 skill bco rödaktigt orange. Mycket vackert och färgstarkt exemplar på klipp med diagonalt avtryck av den sällsynta fyrkantstämpeln EKÖLSUND 27.10.55. 1.800
- 105 4 a Δ 8 skill bco rödaktigt orange. Utsökt färgstarkt, fräscht och vackert exemplar på klipp med sidvänd distinkt stämpel STOCKHOLM 12.9.56. Intyg Obe (1976). 1.200



- 106 4 b 8 skill bco brunaktigt orange. Perfekt centrerat och fräscht, stämplat exemplar. Sign Sjöman. 800
- 107 4 b 8 skill bco brunaktigt orange. Fräscht och oreparerat exemplar (svagt veck) med omvänd fyrkantstämpel WEXIÖ 30.8.56. 800



- 108 4 b Δ 8 skill bco brunaktigt orange i 2 exemplar på litet klipp. Mycket vackert objekt (genomlysande bläckskrift) stämplat HERNÖSAND 17.3.56. Intyg Sjöman "Mycket gott objekt" (1974). 2.400
- 109 4 b 8 skill bco brunaktigt orange. 2 exemplar (höger märke riss) med gemensamma stämplat RUNNEBY 9.10.55. 1.500
- 110 4 c 8 skill bco citrongul. Enastående vackert exemplar (helt obet def) av denna sällsynta nyans med hel rättvänd stämpel GÖTHEBORG 13.5.57. Sign och intyg Sjöman "Mycket gott ex till praktex". 5.000
- 111 4 d 8 skill bco klargul. Fräscht och vackert exemplar av denna ovanliga nyans, stämplat HAPAR(ANDA) 29.10.XX. Ex Lars Hedberg. 2.000



- 112 4 f 8 skill bco matt gulorange. Enastående vackert och perfekt centrerat exemplar Praktstämplat STOCKHOLM 11.9.57. Intyg Sjöman "Praktexemplar" (1969). En pärla. 2.000
- 113 4 f 8 skill bco matt gulorange. Praktexemplar stämplat GEFLE 12.11.57. Sällsynt i denna kvalitet. Sign Sjöman. 1.500
- 114 4 f 8 skill bco matt gulorange. Fräscht och mycket vackert exemplar stämplat GEFLE 13.11.57. Intyg Obe "Praktexemplar" (1979). 1.500



- 115 4 f 8 skill bco matt gulorange. Mycket fräscht och vackert exemplar (vh) makulerat med den ovanliga fyrkantstämpeln OROUST 2.3.58. Intyg HOW "Gott exemplar" (1988). 1.000
- 116 4 f 8 skill bco matt gulorange. Vackert exemplar makulerat med den ovanliga fyrkantstämpeln OROUST 2.3.58. Intyg Sjöman "Gott till mycket gott exemplar" (1969). 1.000



- 117 4 h 8 skill bco orange på mycket vackert brev till Norge stämplat UDDEVALLA 5.2.58. Intyg HOW "Mycket gott-Praktobjekt" (1992). 2.400



118

- 118 4 e, 2 f 8 skill bco matt olivaktigt gul i 2 exemplar samt 4 skill bco på trevligt brev till Finland stämplat UPSALA 25.8.56. Trots rep av en 8-skilling ett vackert och tilltalande objekt. 5.000



- 119 5 b (*) 24 skill bco orangeröd. Underbart fräscht, vackert och felfritt ostämplat ex. Ett av de vackraste kända ostämplade 24 skill bco som existerar. Intyg HOW "Praktexemplar" (2022). 40.000



- 120 5 a 24 skill bco matt röd. Felfritt exemplar med sidvänd stämpel STOCKHOLM 12.9.56. Intyg HOW "Gott exemplar" (2022). 3.000
- 121 5 c 24 skill bco orangeaktigt röd. Enastående fräscht och vackert exemplar med heldragen diagonal stämpel STOCKHOLM 9.11.57. Intyg HOW "Mycket gott exemplar" (2022). 5.000
- 122 5 c 24 skill bco orangeaktigt röd. Vackert och felfritt exemplar stämplat GEFLE 9.9.58. Intyg HOW "Gott exemplar" (2022). 3.000



- 123 5 f 24 skill bco matt ljusröd. Fräscht, felfritt och mycket vackert exemplar av den svåra f-nyansen, stämplat STOCKHOLM 22.4.58. Intyg Obe "Gott exemplar" (1984). 10.000
- 124 5 f 24 skill bco matt ljusröd. Vackert exemplar (riss) av den sista, svåra nyansen, stämplat GEFLE 16.6.58. Sign Köhler och intyg Royal Philatelic Society (1945). 1.000

ex 125



- 125 1-5 E4 ** 3-24 skill bco, 1885 års eftertryck. Postfrisk (6 skill bco *) Praktserie där 3 valörer har hörnmarginal. 4.000

Lokalfrimärken



- 126 6 Aa 1 skill bco svart på tunt papper. Välcentrerat, stämplat Praktexemplar. Sign och intyg Menzinsky (1971). 1.000
- 127 6 Ac 1 skill bco svart på medeltjockt papper. Härligt fräscht, stämplat exemplar i hög färgmättnad. 800



- 128 6 Aa ☒ 1 skill bco på tunt papper på vackert brev på baksidan stämplat LOKALBREF 3DJE TN 23.11.57. 1.500



- 129 6 Ab2 ☒ 1 skill bco svart i 2 exemplar (ktt pga märkenas placering) med stjärnstämpel på lokalbrev med förutbetald brevbäringsavgift, på baksidan LOKALBREF 2DRA TN 23.8.58. 700



- 130 6 B N2 ** 3 öre svart, 1885 års nytryck. Postfriskt hörnmarginal-4-block i Praktkvalitet. 2.000



- 131 6 Ba 3 öre gråsvart i 2 mycket vackra, stämplade exemplar (möjligen par) på litet brevstycke. 1.000

Vapenmärken



- 132 7 a1 * 5 öre mörkgrön. Fräscht och mycket vackert ostämplat exemplar. Intyg Sjöman "Mycket gott exemplar" (1972). 1.000
- 133 7 a2 * 5 öre mörkgrön med 1865 års tandning. Fräscht och mycket vackert ostämplat exemplar av denna sällsynta nyans. Sign Sjöman. 1.200



- 134 7 b1 *(*) 5 öre grön. Perfekt centrerat och strålände vackert ostämplat, nära postfriskt, exemplar. 1.000
- 135 7 b2 * 5 öre grön. Färgstarkt ostämplat Praktexemplar. 600
- 136 7 a2 5 öre mörkgrön med 1865 års tandning. Mycket vackert exemplar av denna sällsynta nyans, med rättvänd stämpel LIDKÖPING 21.7.70. Sign O.P. 1.000



- 137 7 b2 5 öre grön. Prakt-Lyxexemplar stämplat HAPARANDA 9.2.70. Ex Sjöman. 800
- 138 7 b2 5 öre grön. Praktexemplar stämplat LIDKÖPING 25.5.70. 500
- 139 7 f1 5 öre ljusgulgrön med perfekt Lyxstämpel FALKÖPING 7.2.72. 600



- 140 7 b1, 9 c2, 5 öre grön, 12 öre blå och 30 öre rödbrun på rekbrev stämplat LINKÖPING 13.12.66. 500
 11 b ☒
- 141 7 b2 ☒ 5 öre grön i 3-strip (kt) på mycket vackert, 3 öre överfrankerat, brev stämplat UDDEVALLA 19.8.69. 600



- 142 7 c2, 9 c3, 5 öre gulgrön, 12 öre blå i 2 exemplar, 11 e2, 30 öre brun och 3 öre orangebrun stämplade FINNERÖDJA 22.10.71 som 64 öre lösen (1 öre överfrankerat) på ytterst intressant underfrankerat brev (något ofräscht) från USA frankerat 1 och 2 cents. Ett av få lösenbrev där Vapenmärken använts. Intyg HOW "Gott objekt" (2011). FÖRSTKLASSIGT UTSTÄLLNINGSOBJEKT. 80.000
 14 Bd ☒



- 143 8 d ** 9 öre blåviolett. Färgstarkt och mycket vackert postfriskt marginalexemplar. 1.200
- 144 8 d * 9 öre blåviolett. Utsökt fräscht och vackert ostämplat exemplar. Sign HW. 800



- 145 8 c, 14 Bc1 ☒ 9 öre blålila och 3 öre brun (ft) på mycket vackert brev stämplat STOCKHOLM 30.5.66. 1.500



- 146 8 c, 14 Bc1 ☒ 9 öre blålila och 3 öre brun på litet och mycket vackert brev stämplat FJELLBACKA 9.10.65. 1.500



- 147 8 d, 12 fl ☒ 9 och 50 öre på underbart vackert rekbrev stämplat FJELLBACKA 9.11.65. Ex Lauson Stone. Intyg HOW "Praktobjekt" (1990). 5.000



- 148 9 b1 * 12 öre mörkblå. Fräscht och vackert ostämplat exemplar av denna nyansaritet, stjärnmärkt i Facit. Nyansutlåtande O.P. 2.000
- 149 9 c3 * 12 öre blå. Ostämplat Praktexemplar. 500
- 150 9 h1 * 12 öre klar ultramarin. Ostämplat Praktexemplar. Sällsynt i denna kvalitet. Intyg Obe "Praktexemplar" (1980). 1.000



- 151 9 b1 v 12 öre mörkblå. Färgstarkt, stämplat exemplar med marginalvattenmärke linje till höger. 1.000
- 152 9 c2 Δ 12 öre blå. Lätt rufftandat exemplar på brevklipp med bläckmakulering "Ohamn den 11/6 1865". Intyg HOW "Mycket gott objekt" (1994). 800
- 153 9 c3 12 öre blå. Vackert exemplar med Praktfull bläckmakulering "Söderåkra 27/1 68". 1.500



- 154 9 c3 12 öre blå. Prakt-Lyxexemplar stämplat FIGEHOLM 2.9.70. 600
- 155 9 c3 v15 12 öre blå. Mycket vackert exemplar med varianten "färgfläck i sköldens vänstra inrullning" Praktstämplat W.S.B 29.7.68. 400



- 156 9 d1 12 öre ljusblå, plåt 1 D position 15. Strålende vackert exemplar stämplat STOCKHOLM 19.4.60. Ex Sjöman. 400
- 157 9 h1 12 öre klar ultramarin. Lyxexemplar makulerat med fyrkantstämpel NYLAND 16.1.62. 600



- 158 9 c1 ☒ 12 öre blå på underbart vackert brev makulerat med glasklar BLÅ stämpel FJELLBACKA 7.7.59. 600
- 159 9 h1 ☒ 12 öre klar ultramarin på vackert, litet brev makulerat med fyrkantstämpel CARLSBORG 7.1.62. 500



- 160 9 i ☒ 12 öre blå med tätt bottentryck. Lyxbrev med perfekta fyrkantstämplatser BURGSVIK 22.8.63. 500



- 161 10 h2 * 24 öre rödaktigt orange. Fräscht och mycket vackert ostämplat exemplar. 700
- 162 10 i1 ** 24 öre rödaktigt orange. Underbart vackert postfriskt marginal-exemplar (minimal punkt i papperet). 1.500



- 163 10 i1 ** 24 öre rödaktigt orange. Underbart vackert ostämplat marginal-4-block med 2 postfriska märken. En pärla. 6.000



- 164 10 b1 24 öre brungul. Mycket vackert exemplar av en svår nyans, stämplat NORRTELJE 6.6.59. 500
- 165 10 f1 24 öre rödorange med 1855 års tandning. Underbart vackert exemplar av denna svåra nyans, med intressant färgfläck i skölden och Praktstämpel HÖGBY 5.10.64. Sign O.P. 600



166 10dl, 9cl ☒ 24 öre orangegul och 12 öre blå på mycket vackert brev till Skagen i Danmark stämplat CALMAR 1.11.60. 1.200



167 11 g * 30 öre rosabrun. Utsökt ostämplat exemplar. Intyg Sjöman "Prakt-Lyxexemplar" (1968). 1.000
 168 11 a 30 öre mörkt rödbrun. Praktexemplar stämplat GEFLE 22.6.64. Sällsynt nyans i denna kvalitet. 1.000
 169 11 e2 30 öre brun. Praktexemplar st SKARA 21.4.71. Intyg Obe "Prakt till Lyxexemplar" (1981). 500



170 11 f ☒ 30 öre ljusbrun på Praktfullt rekbrev med delvis bevarade snören, stämplat ANKARSRUM 10.3.72. 800
 171 11 b ☒ 30 öre rödbrun på brev till Finland med Lyxstämpel WISBY 12.2.63. 600



172 12 c *(*) 50 öre klar mörk karmin. Enormt färgstarkt och vackert ostämplat, möjligen postfriskt, exemplar. 2.000

173 12 fl ** 50 öre karminrosa. Strålende vackert postfriskt exemplar. Ytterst sällsynt objekt. 3.000
 174 12 h * 50 öre rosa. Mycket fräscht ostämplat Praktexemplar. Intyg Obe (1979). 1.500

ex 175



175 7-12 N * 5-50 öre, 1885 års nytryck. Vacker ostämplat serie. 500
 176 13 a * 3 öre olivbrun. Fräscht och mycket vackert ostämplat exemplar. Intyg Sjöman (1968). 800
 177 13 N1 ** 3 öre brun, 1871 års nytryck. Postfriskt Lyxexemplar. 1.000

Liggande lejon



178 14 Bc2 ** 3 öre typ II brun. Postfriskt Praktexemplar av en bättre nyans. 1.500
 179 14 Bg * ** 3 öre typ II gråaktigt orangebrun. Ostämplat Lyxcentererat 4-block (2 ex med liten fläck) där det nedre vänstra märket är postfriskt. 2.000



180 15 b2 * 17 öre rödaktigt lila. Ostämplat (matta fläckar i gummi) Praktexemplar. Intyg Sjöman "Praktexemplar" (1972). 1.200
 181 15 c * 17 öre grå. Utsökt fräscht och vackert ostämplat exemplar. 1.200



182 15 c 17 öre grå. Utsökt vackert exemplar med rättvänd stämpel DALARÖ 9.8.72. Ex Sjöman. Intyg Obe "Mycket gott till Praktexemplar" (1976). 1.800
 183 15 c 17 öre grå. Mycket vackert exemplar (obet lvht) med rättvänd stämpel WEXIÖ 13.7.71. Intyg HOW "Mycket gott exemplar" (1994). 1.000
 184 15 c 17 öre grå. Fräscht och vackert, stämplat exemplar. 800



185 15 b2 ☒ 17 öre rödaktigt lila på Praktbrev stämplat UDDEVALLA 23.4.69 samt ankomststämplar bl a på framsidan. 1.200



186 16 e* 20 öre röd. Underbart ostämplat Praktexemplar med intressant dubbeltand. 600

187 16 g* 20 öre mattrod. Ostämplat Praktexemplar. 500



188 16 g*-** 20 öre röd. Ostämplat Prakt-4-block där det nedre högra märket är postfriskt. Intyg Obe "Prakt-Lyxobjekt" (1981). 3.000



189 16 e 20 öre röd. Praktexemplar stämplat MOTALA 10.7.69. 500

190 16 e 20 öre röd. Strålande vackert exemplar med Lyxstämpel KALMAR 29.10.71. 400

191 16 b1 Δ 20 öre brunaktigt orangeröd. Utsökt vackert lodrätt par på litet klipp med perfekta stämplat STOCKHOLM 21.4.66. 600



192 16 a ☒ 20 öre svagt brunaktigt orangeröd på mycket fräscht och vackert brev till Norge makulerat med rättvänd stämpel HAPARANDA 22.2.67. Intyg Nils Svensson "Mycket gott objekt" (1983). 500

Ringtyp tandning 14



193 C A Nymans förslagsmärke 1861. 5 exemplar i olika färger, 2 med streckad bakgrund och 3 med slät bakgrund. 5.000



194 17 d, 19 b 3 öre orangebrun, 5 öre ljus blåaktigt grön och 22 c ☒ 20 öre ljusröd som 28 öres porto på dekorativt brev till Finland stämplat STOCKHOLM 31.5.73. 700

195 17 c, 21 c ☒ 3 öre mörkt orangebrun (obet veck) och 12 öre matt ultramarinaktigt blå i 2 exemplar som mycket vackert 27 öres porto på brev till Tyskland stämplat OSKARSHAMN 8.12.72. Intyg HOW "Mycket gott till Praktobjekt" (2000). 1.500



- 196 18 a * 4 öre grå. Ostämplat Praktexemplar. 800
 197 19 a * 5 öre matt blåaktigt grön. Underbart ostämplat Prakt-Lyxpar. 1.000



- 198 19 e * 5 öre mörkt blåaktigt grön. Ostämplat Praktexemplar. Nyansutlåtande O.P. 1.000
 199 19 h * 5 öre matt blåaktigt grön. Färgstarkt och mycket vackert ostämplat exemplar. 600
 200 19 f 5 öre grön. Färgstarkt Lyxexemplar (obet kt) stämplat WESTERÅS 23.7.75. 600



- 201 20 b * 6 öre ultramarinviolett. Utsökt vackert ostämplat exemplar. 800
 202 20 g * 6 öre olivgrå. Fräscht och vackert ostämplat exemplar av detta svåra märke. Sign Grenstedt. 1.500



- 203 20 i * 6 öre matt blålila. Ostämplat Praktexemplar. Utlåtande Obe (1983). 800
 204 20 j * 6 öre blåaktigt lila. Ostämplat Praktexemplar. Sign H.W. 600



- 205 20 b 6 öre ultramarinviolett. Utsökt vackert exemplar med tidig stämpel STOCKHOLM 15.7.72. 600
 206 20 f 6 öre brunaktigt olivgrå. Färgstarkt Praktexemplar stämplat TUN 14.7.76. 1.000
 207 21 b * 12 öre matt ultramarinaktigt blå. Strålände vackert ostämplat exemplar. 800



- 208 21 c * 12 öre matt ultramarinaktigt blå. Mycket fräscht och vackert ostämplat exemplar. 600
 209 21 e * 12 öre ultramarinblå. Mycket fräscht och vackert ostämplat exemplar. 500
 210 21 m ** 12 öre blå. Mycket vackert postfriskt exemplar. 1.000



- 211 21 g 12 öre grönaktigt blå på vanligt papper. Praktexemplar med Lyxstempel STABY 29.4.73. 500
 212 21 g v10 12 öre grönaktigt blå. Stämplat exemplar med stor del av hörnvattenmärke. Mycket sällsynt objekt. 2.000



- 213 21 j 12 öre blekblå. Praktexemplar med bläckmakulering "Ed 12/1 1874". 1.000
 214 21 k 12 öre ljusblå. Vackert exemplar (något def) med bläckmakulering "Långrådna 13/4 1874". 1.000
 215 21 l 12 öre (vht) ultramarinaktigt blå med vacker bläckmakulering "Brånahult 18/4 1874", delstämpel WEXIÖ. 800



- 216 21 m Δ 12 öre blå (ktt) med vacker och sällsynt bläckmakulering "Hästhagen 25/3 1874". Begärligt objekt på liter klipp. Intyg HOW "Gott objekt" (1990). 1.500
 217 21 l 12 öre (något ojämna tänder) ultramarinaktigt blå med bläckmakulering "Ishult 27/3 1874". 1.000
 218 21 n 12 öre mörkblå. Praktexemplar med sällsynt stämpel KRAFSLÖSA 5.9.75. 2.000



- 219 21 k 12 öre ljusblå. 10-block (med flera förstärkningar) i Praktkvalitet, stämplat YSTAD 3.10.73. UTSTÄLLNINGSOBJEKT. 2.000

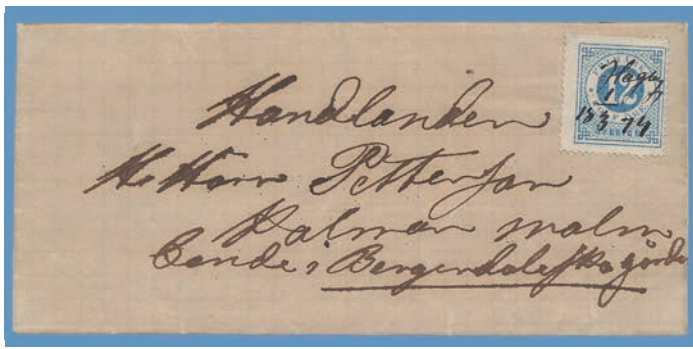

- 220 21 l ☒ 12 öre ultramarinaktigt blå på mycket vackert brev daterat Bjursnäs och bläckmakulerat "Hagby 1/3 1874". Sällsynt med bläckmakulerade försändelser. 4.000



- 221 22 a * 20 öre orangeaktigt röd. Fräscht och mycket vackert ostämplat exemplar. 1.500
 222 22 d * 20 öre blekröd. Fräscht och vackert ostämplat ex. 1.500
 223 22 g * 20 öre mattrod. Fräsch ostämplat (fläckar i gumm) exemplar med intressant dubbelrand till vänster. 1.500



- 224 22 d 20 öre blekröd med Lyxstämpel ÅRJENG 22.10.76. 300
 225 22 f 20 öre blekorange. Utsökt vackert exemplar Lyxstämplat MALMÖ 25.10.75. 1.000
 226 22 f 20 öre blekorange. Praktexemplar stämplat GÖTEBORG 11.10.75. 700



- 227 24 d * 24 öre gulorange. Utsökt, ostämplat Praktexemplar. 2.000
 228 24 g 24 öre mattorange. Underbart vackert exemplar stämplat EKSJÖ 1.7.76. 800



- 229 25 a1 * 30 öre mörkt rödaktigt brun. Mycket vackert ostämplat exemplar. 1.500
 230 25 d1 * 30 öre orangeaktigt brun på gulaktigt papper. Fräscht ostämplat exemplar av denna ytterst sällsynta nyans, stjärnmärkt i Facit. Nyansutlåtande O.P. 4.000



- 231 25 e1 * 30 öre brun. Mycket vackert och fräscht ostämplat exemplar. 1.200
 232 25 f * 30 öre svartaktigt brun. Fräscht och färgstarkt ostämplat (något intorkad gummring) exemplar. 1.200



- 233 25 a1 30 öre mörkt rödaktigt brun. Välcenterat och mycket vackert exemplar av denna sällsynta nyans, med sidvänd stämpel STOCKHOLM 9.11.72. Sign O.P. 1.000



- 234 25 e1 30 öre brun (vhtt) med vacker bläckmakulering "Igellösa 13/2 1874". Mycket vackert objekt. 1.500
 235 25 e1 30 öre brun. Mycket vackert exemplar (obet låg tand) med bläckmakulering "Tryserum 16/2 1874". 1.500
 236 25 e1 30 öre brun. Mycket vackert exemplar med bläckmakulering "Ahsjöholm 16/4 1874". 1.000

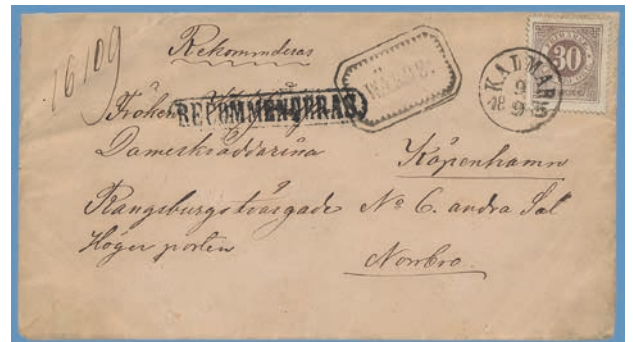

- 237 25 h ☒ 30 öre gråaktigt brun på rekbrev stämplat KALMAR 9.9.75 och rättvänd REKOMMENDERAS. 400



- 238 26 a *(*) 50 öre rosa på gulaktigt genomlysande papper. Mycket fräscht, nästan postfriskt exemplar. 1.500
 239 26 b 50 öre rosa på vanligt papper. Praktexemplar med rättvänd stämpel HINGSTORP 24.8.74. Kuriöst nog existerar inte orten Hingstorp utan är resultatet av en felläsning av Hingstorp. 1.500
 240 26 f 50 öre karmin. Praktexemplar stämplat TORSÅS 28.11.76. 500



241 26 e, 32 a 50 öre karmin i blandfrankering med 12 öre matt ljusblå t 13 på ovanligt vackert assbrev stämplat OSKARSHAMN 25.11.77. 1.000



242 27 a * 1 riksdaler gulaktigt brun och blå. Underbart fräscht och vackert ostämplat exemplar. 2.400

243 27 d (*) 1 riksdaler orangebrun och blå. Ostämplat (ug) mycket vackert exemplar (obet kt) med intressant dubbeltand. 800



244 27 a 1 riksdaler gulaktigt brun och blå. Mycket vackert exemplar (obet fl) stämplat WESTERÅS 11.7.73. Sign Harbrecht. 600

245 27 d 1 riksdaler orangebrun och blå. Praktexemplar stämplat ALINGSÅS 25.12.77. 600

Tjänste tandning 14



246 Tj 2 v1 * 4 öre grå. Otandat ostämplat marginalexemplar. 1.000

247 Tj 3 v1 ** 5 öre blågrön. Otandat postfriskt exemplar. 1.500



248 Tj 3 a 5 öre blåaktigt grön. Prakt-Lyxexemplar av den svåra a-nyansen, stämplat JULA 29.12.83. 500

249 Tj 4 b ** 6 öre grå. Postfriskt Praktexemplar. 2.000



250 Tj 4 c *(*) 6 öre olivgrå. Ostämplat Lyxexemplar med minimal fasts rest. 800

251 Tj 4 g v1 ** 6 öre djuplila. Otandat postfriskt exemplar. 1.500



252 Tj 4 b 6 öre grå. Strålande vackert exemplar stämplat LYCKSELE 15.6.76. 800

253 Tj 4 b 6 öre grå. Lyxexemplar stämplat WISBY 10.12.75. 600



254 Tj 4 b Δ 6 öre grå i par på klipp med Praktstämplat OTHEM 19.4.76. 800



255 Tj 4 b 6 öre grå i par på vackert brev stämplat NORRKILA 27.1.79. 500

256 Tj 4 d 6 öre blåaktigt violett i par på nått brev Praktstämplat HÄSTVEDA 20.4.76. 500



- 257 Tj 5 e *(*) 12 öre mattblå. Strålände vackert ostämplat exemplar med minimal fasts rest i hörnet. 700
- 258 Tj 5 d v1 ** 12 öre djupblå. Otandat postfriskt exemplar. 1.500



- 259 Tj 5 c1 12 öre ljusblå. Lyxexemplar med bläckmakulering "Förlösa 22/2 74". Sällsynt objekt. 1.000
- 260 Tj 6 a * 20 öre djupt orangeröd. Ostämplat Prakt-Lyxexemplar. 1.500



- 261 Tj 6 e v1 20 öre tegelröd. Otandat postfriskt exemplar. 1.500
- 262 Tj 7 b ** 24 öre gulorange. Mycket vackert och fräscht POSTFRISKT exemplar. Sällsynt objekt. 3.000



- 263 Tj 7 g v1 ** 24 öre orangegul. Otandat postfriskt exemplar. 1.500
- 264 Tj 7 b 24 öre gulorange med perfekt stämpel MARSTRAND 4.5.75. 500



- 265 Tj 8 d v1 ** 30 öre mörkbrun. Otandat postfriskt exemplar. 1.500
- 266 Tj 8 c 30 öre ljus gråbrun med mycket intressant tryck, Lyxstämplat ÖFVERKALIX 30.11.78. 600



- 267 Tj 9 b ** 50 öre violettaktigt rosa. Postfriskt Praktexemplar. Sällsynt objekt. 3.000
- 268 Tj 9 d v1 * 50 öre karminrosa. Otandat ostämplat exemplar. 1.000



- 269 Tj 9 a 50 öre violettaktigt karmin. Praktexemplar (vht) av den besvärliga a-nyansen, stämplat HÖGANÄS 13.4.75. 800

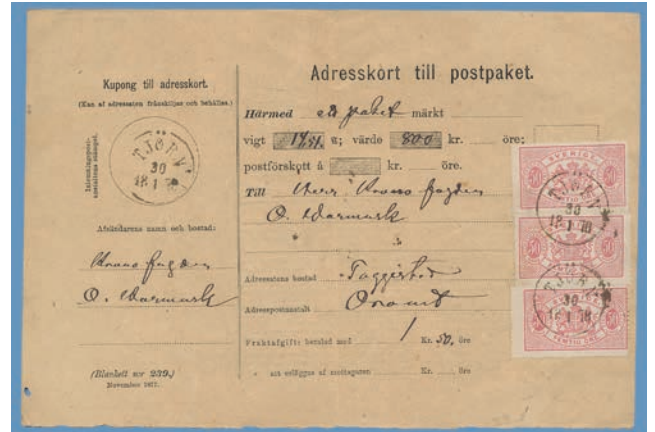

- 270 Tj 9 d ☒ 50 öre karminrosa i 3 exemplar på adresskort med kupong stämplat TJÖRN 30.1.78. UTSTÄLLNINGSOBJEKT. 3.000



- 271 Tj 10 a * 1 krona ultramarinblå och brun. Underbart vackert ostämplat exemplar av detta svåra märke. 2.000
- 272 Tj 10 v1 ** 1 krona blå och brun. Otandat ostämplat par där det nedre märket är postfriskt. Intyg HOW "Praktobjekt". UTSTÄLLNINGSOBJEKT. 6.000

Lösen tandning 14



- 273 L 1, L 8 a ☒ 1 öre och 2 exemplar 30 öre stämplade UDDEVALLA 30.6.74 som 61 öre lösen på mycket intressant underfrankerat brev från London med flera stämplat som "L1" i rött, "TOO LATE G:P:O:" och "INSUFFICIENTLY PREPAID". Trots att märkena skadats när brevet öppnats ett UTSTÄLLNINGSOBJEKT. 600



- 274 L 3 b ** 5 öre mörkbrun. Underbart vackert postfriskt exemplar. 500
- 275 L 4 a ** 6 öre orangegul. Postfriskt Prakt-Lyxexemplar. Sällsynt i denna kvalitet. 1.000
- 276 L 6 c 20 öre gråktigt blå. Praktexemplar stämplat GEIJERSHOLM 17.3.81. 600



- 277 L 7 a ** 24 öre rödviolett. Mycket fräscht POSTFRISKT exemplar. Sällsynt objekt. 2.000
- 278 L 9 b 50 öre orangebrun. Underbart Lyxexemplar stämplat ONSALA 13.1.74. 2.000

Ringtyp tandning 13



- 279 28 d 3 öre gulbrun. Underbart vackert exemplar med intressanta vita fläckar i mittcirkeln, Lyxstämplat UPSALA 11.9.78. 800
- 280 29 c3 * 4 öre svart på hårt vitt paper. Fräscht ostämplat exemplar (ktt) av denna nyansraritet, möjligen känd i endast detta ex. Nyansintyg O.P. 3.000



- 281 29 e v5, 39 a ☒ 4 öre grå i 2 exemplar samt 10 öre O II på PS-kort st LILLSJÖDAL 15.5.85. Intressant objekt där 1 märke har färglinje i marginalen. 500



- 282 30 a ** 5 öre grågrön. Vackert POSTFRISKT exemplar av en sällsynt nyans. 1.500
- 283 30 f 5 öre olivgrön med Lyxstämpel ÖRBERGA 30.6.83. Sällsynt nyans i denna kvalitet. 400



- 284 31 j ☒ 6 öre blåktigt lila på efterglättat paper i par på brev makulerat med fyrkantstämpel SLITE 14.12.84. 600



- 285 32 b ** 12 öre blå. Fräscht postfriskt 6-block (lätt äldrad gummering). 700



- 286 32 h 12 öre blå i marginal-12-block stämplat OSKARSHAMN 6.2.86. Ovanlig enhet. 800



- 287 33 f** 20 öre orangeröd. Postfriskt Lyxexemplar. 1.500
 288 33 c 20 öre hög orangeröd. Underbart vackert exemplar med Lyxstämpel NERIKES BO 22.6.81. 400



- 289 33 v4 20 öre orangeröd. Mycket fräscht och delvis otandat exemplar stämplat RINGSTORP. Detta ex avbildat i en artikel 1942 i SFT av Nils Westberg och har alltsedan dess befunnit sig i familjens ägo. Ex Nils Westberg. Ett av ytterst få kända och ett verkligt UTSTÄLLNINGSOBJEKT. 20.000



- 290 33 d ☒ 20 öre matt orangeröd på Praktfullt brev till Holland 1862 enbart makulerat med dansk stämpel "Fra Sverige". 500



- 291 33 c ☒ 20 öre hög orangeröd på brev till fregatten "Vanadis" i Neapel, stämplat KARLSKRONA 25.2.81. 1.000



- 292 34 g, 36 f ☒ 24 öre orange på mjukt papper och 50 öre rosaröd på fräscht och mycket vackert assbrev stämplat ARBOGA 10.3.84. 1.000
 293 34 g, 35 h ☒ 24 öre orange och 30 öre svartbrun, båda på mjukt papper. Mycket vackert assbrev stämplat GÖTEBORG 16.2.84. 600



- 294 35 j** 30 öre olivaktigt gulbrun. Postfriskt Praktexemplar. Intyg Sjöman "Praktexemplar" (1969). 1.500
 295 35 e 30 öre brun med Lyxavtryck av den ovanliga stämpeln HINNERYD 3.3.82. 400



- 296 35 f 30 öre mattbrun med tjocka siffror i 19-block (obet kt, delvis gulnat) stämplat STOCKHOLM PAKET STADEN 6.7.81. Enligt Facit är största kända enhet ett 10-block. UTSTÄLLNINGSOBJEKT. 1.500
 297 35 f v12 Δ 30 öre mattbrun med den populära varianten "80", på klipp Praktstämplat KLINTEHAMN 11.1.82. 400



- 298 36 c 50 öre violettaktigt karmin i 14-block (obet kt, något förstärkt) stämplat STOCKHOLM PAKET STADEN 6.7.81. Enligt Facit största kända enhet. 800



- 299 37 * 1 riksdaler. Mycket vackert och fräscht ostämplat exemplar. Intyg Obe "Praktexemplar" (1981). 5.000
- 300 37 N ** 1 riksdaler, 1885 års nytryck. Postfriskt Praktexemplar. 800
- 301 37 1 riksdaler brun och blå. Praktexemplar (obet kt) stämplat HERNÖSAND 16.3.78. Sign Sjöman. 3.000



- 302 37 1 riksdaler. Mycket vackert exemplar stämplat OROUST 1.1.80. Intyg HOW "Praktexemplar" (1993). 1.000
- 303 38 e ** 1 krona gulaktigt orangebrun och mörkblå. Mycket vackert postfriskt exemplar. Nyansutlåtande O.P. 1.800
- 304 38 a 1 krona orangebrun och blå. Lyxexemplar av den svåra a-nyansen, stämplat STOCKHOLM PAKET C 5.2.79. Ytterst sällsynt i denna kvalitet. 3.000

Tjänste tandning 13



- 305 Tj 14 a 5 öre matt blågrön. Mycket vackert 4-strip stämplat WESTERÅS 8.4.85. Ytterst sällsynt objekt. Ex Ingvar Pettersson. 1.000



- 306 Tj 15 b ** 6 öre blålila. Färgstarkt postfriskt Lyxexemplar. 500
- 307 Tj 18 b ** 20 öre brunaktigt röd. Utsökt vackert postfriskt exemplar av denna svåra nyans. 1.000



- 308 Tj 20 d ** 24 öre gul. Postfriskt Lyxexemplar. 500
- 309 Tj 22 Ab ** 50 öre typ I karminrosa. Postfriskt Praktexemplar. 1.000



- 310 Tj 22 50 öre typ I karmin på assurerat brev i Ag Praktkvalitet stämplat NYKÖPING 2.6.91. 600



- 311 Tj 24 Ad ** 1 krona gulaktigt brun och blå. Postfriskt Lyxexemplar. Mycket sällsynt i denna kvalitet. 3.000
- 312 Tj 24 Ad *(*) 1 krona typ I blå och gulaktigt brun. Strålände fräscht och vackert ostämplat exemplar med endast liten skugga av fastsättare. 800



- 313 Tj 25 b 10 på 12 öre matt ljusblå på mycket vackert tjänstebrev stämplat SUNNE 7.12.90. 1.000

Lösen tandning 13



314 L 11 a1 1 öre svart. Praktexemplar stämplat ÖSTERÅNG 21.4.90. 400

315 L 14 e 6 öre orangegul. Prakt-Lyxexemplar stämplat GÖTEBORG PAK-EXP 27.4.85. Sällsynt i denna kvalitet. 1.000



316 L 14 b 6 öre brunaktigt orange i par med distinkta stämplat FALKÖPING 26.8.79 på vackert, ofrankerat tjänstebrev stämplat SÖRBY 26.8.79. 600



317 L 15 d 12 öre röd. Strålande vackert exemplar stämplat ULLERSÄTER 9.1.91. 500



318 43 d** 5 öre mörkgrön. Postfriskt Praktexemplar. 400



319 47 f, Fk 3 30 öre orangeaktigt brun på vackert, assurerat frankokouvert stämplat ÅSHEDA 14.3.91. 600

320 48 d** 50 öre mattkarmin. Strålande vackert postfriskt exemplar. 900



321 49 v1 *-** 1 krona brun och blå. Mycket vackert otandat, lodrätt marginal-par med 1 postfriskt märke. 1.500



322 40-44, 46-49** Komplet och synnerligen fräsch postfrisk 4-blockserie med flera välcenterade block. Sällsynt objekt. 10.000



323 50 a, 51 b 10 på 12 öre i 3 exemplar (1 ex riss) och 10 på 24 öre på vackert rekbrev från Ernst Ljungström, stämplat LUND 21.8.90. 500

Tofte Norén – Lidingö

Objekt 324 – 328 utgör ett livsverk vad gäller dokumentation av postala förhållande på Lidingö, från att behöva hämta posten på nuvarande Östermalmstorg till den moderna brevbäringen. Samlingen utgör en stor del av underlaget för "Posten på ön" utgiven av Lidingö Filatelistförening.

Stämplrar

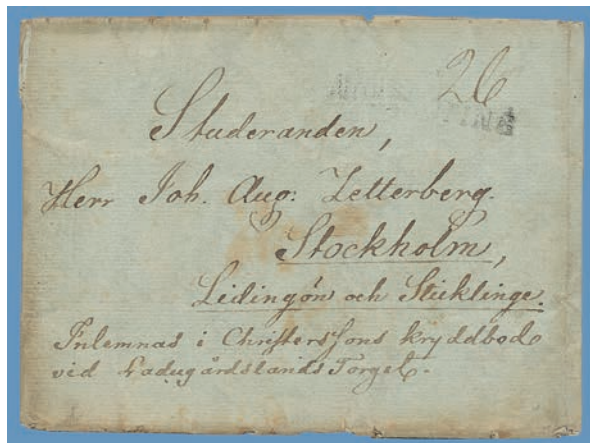

- 324 ☒ LIDINGÖ. Mycket intressant brev med innehåll 1828 med rakstämpel NORRKÖPING, sänt till "Joh. Aug. Zetterberg, Lidingön och Sticklinge", med notering "Inlemnas i Christoffersons kryddbod vid Ladugårdslands Torget". Då Lidingö ännu inte hade någon postförbindelse fick brevet hämtas där. Äldsta kända brev till Lidingö. 1.000



- 325 21 m ☒ 12 öre blå på brev med blå Praktstämpel ÅNGBÅTSPXP No 52 27.7.78 på brev till Lidingö ankomststämplat LIDINGÖ 28.7, utan årtal. Endast 3 försändelser med denna årtalslösa stämpel kända. 2.000



- 326 54, 56 ☒ 10 öre samt par 20 öre (def) på adresskort stämplat LIDINGÖ WILLASTAD 20.12.09 med provisorisk etikett "No 50 LIDINGÖ WILLASTAD" tillverkad av marginalen till 5 öre OII. 600

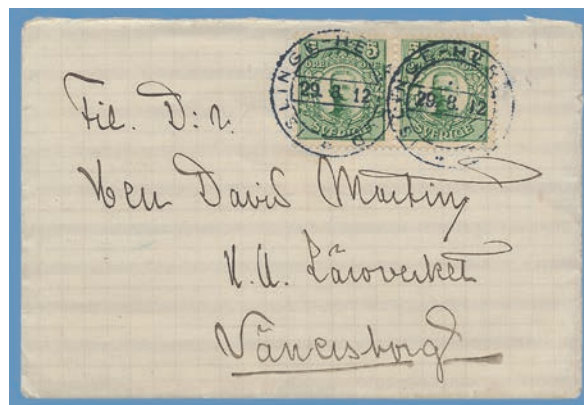

- 327 79 ☒ 5 öre i par på Praktfullt brev med varsin stämpel ISLINGE-HERSERUD 29.8.12, ett postkontor som höll öppet endast 1 månad. Endast 2 brev kända med denna stämpelraritet. 6.000



- 328 LIDINGÖ. Vacker monterad samling 1839-1980-tal omfattande 63 sidor. Bland det äldre märks brev ankomststämplat LIDINGÖ 28.7 (1876) utan år känt i endast 3 ex, LIDINGÖ på Ringtyp 1870-tal (5 ex), 2 kraschpostbrev 1912. Vidare de olika postkontoren på en mängd försändelser med rek, ass, paket, express, dirigeringsstämplar och lösenbelagda försändelser, LIDINGÖ-BREVIK flera brev och den sällsynta ISLINGE-HERSERUD på 1 öre Tvåfärgad Siffertyp känd i endast 2 ex. En del militär svarspost ingår samt även den moderna lantbrevbäringen. 12.000

Stämplrar i bokstavsordning



- 329 L 7 a 24 öre rödviolett med Praktavtryck av den ytterst sällsynta stämpeln ANGERED 23.4.75. 2.000



- 330 9 c3 Δ 12 öre blå på klipp makulerat med den ovanliga stämpeln BORGVIK 26.7.71. 400



- 331 26 f 50 öre karmin med ljus inramning. Praktexemplar makulerat med den ovanliga stämpeln BOTTNA 13.5.76. 500



- 332 82 10 öre (vht) med den sällsynta stämpeln BÖLEMÅLA 13.5.13, öppen under endast 1 år. 1.000



- 333 2 a2 4 skill bco blå med rätt bottentryck. Mycket vackert exemplar med del av fyrkantstämpel DÖDERHULTSVIK. 800



- 334 9 c3 Δ 12 öre blå på klipp med rättvänd stämpel FAGERHULT 23.7.70. 500



- 335 56 20 öre med rättvänd stämpel FOGELVIKEN 16.4.00. 500
- 336 2 g 4 skill bco höglblå med tätt bottenstryck. Mycket vackert exemplar med central stämpel GAMLEBY 12.11.57. 1.000
- 337 9 d3 Δ 12 öre ljusblå på klipp med perfekt avtryck av den sällsynta stämpeln GREBBESTAD 9.12.69. 500



- 338 9 c3 12 öre blå med Praktstämpel HEDE 5.4.69. 400
- 339 21 k 12 öre blå med Praktfull stämpel HJORTHED 23.4.74. 500
- 340 29 b 4 öre grå med Praktstämpel HORNSBERG 28.9.80. 400



- 341 21 n 12 öre mörkblå med den mycket sällsynta stämpeln HÄSTHAGEN 3.10.75. Intyg HOW "Mycket gott objekt" (1995). 1.000
- 342 20 f 6 öre brunaktigt olivgrå med rättvänd stämpel IGELLÖSA 6.9.75. 600



- 343 bKe 7 ☒ 5 öre brefkort använt som postsak och avstämplad med röd normalstämpel 12 KALMAR 25.5.89, endast 2 avtryck kända. 1.000
- 344 52, 54 ☒ 5 öre och 2 exemplar 10 öre på lokalt rekbrev med Prakt-Lyxstämplar KARLSTENS FÄSTNING 13.7.04. 400



- 345 21 o 12 öre ultramarinaktigt djupblå (vht) stämplat KÄRBY 11.5.77. 600
- 346 21 l 12 öre ultramarinaktigt blå. Fräscht exemplar stämplat LINDHEM 5.7.75. 500
- 347 84 15 öre med rättvänd stämpel ODENSÅS 23.1.20. Sällsynt på Medaljong. 500



- 348 20 g 20 öre olivgrå med Praktavtryck av den sällsynta stämpeln PELARNE 11.12.76. 1.000
- 349 20 k 6 öre rödlila. Tilltalande exemplar med rättvänd stämpel PELARNE 16.4.78. 800
- 350 21 m 12 öre blå med Praktstämpel QVERRESTAD 3.2.75. 400



- 351 24 b 24 öre orange (kt) med Praktavtryck av den ovanliga stämpeln SPÅNGA 6.12.74. 400
- 352 9 12 öre blå med Praktavtryck STORA TUNA 14.3.72. 600
- 353 9 12 öre blå (något def) med bläckmakulering "Ström 1.10.7X". 500

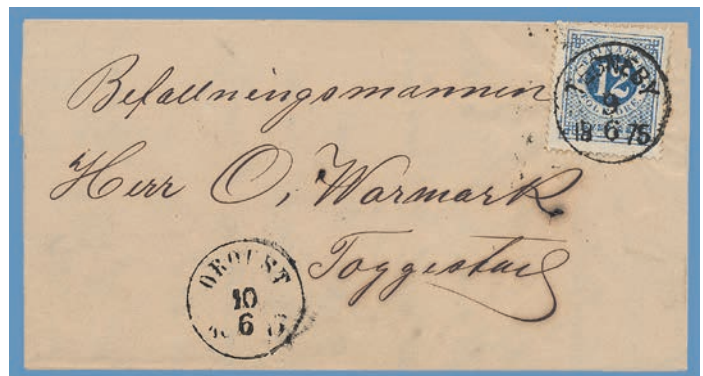

- 354 21 ☒ 12 öre på vackert brev med Prakt-Lyxavtryck av den ovanliga stämpeln TEGNEBY 9.6.75. 600

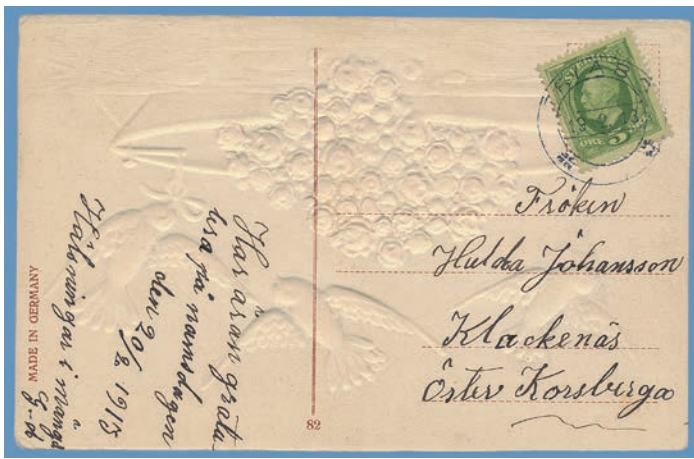

355 52 ☒ 5 öre på vykort med distinkt stämpel TRIABO 19.2.13. På O II en stämpelraritet känd i ett fåtal exemplar. UNDERBART UTSTÄLLNINGSOBJEKT. 4.000



356 54 ☒ 10 öre på vykort till Rumänien med den ovanliga stämpeln ÖSTERÅSEN 9.4.02. 500



357 21 o 12 öre ultramarin med rättvänd, ovanlig stämpel ÖSTINGSTORP 2.6.77. 1.000

358 52 ☒ 5 öre på vykort med den ovanliga järnvägsstämpeln KARLSKR.-TORSÅS 31.12.99. 500

359 9 c3 12 öre blå med rättvänd stämpel ÅNGBÅTS PXP No 23 9.9.72. 600

ex 360



360 Bohuslän. Stämpelsamling O II ca 270 exemplar med bl a VÄFRA, DJUPVIK och TAFLEBORD, innehåller många vackra stämpl. 1.000

361 Samling mest ca 600 exemplar O II och Medaljong med ångbåtsstämpl. i mycket bl kval. 1.000

362 5 tjocka album med sorterade, läsbara stämpl. från huvudsakligen 1940-60-tal, även järnvägsstämpl. 500

Oscar II



363 39 v1 * 10 öre typ II. Otandat och bredrandigt, ostämplat exemplar. 1.000

364 P * 20 öre svart. Otandat gummerat plåtprov typ Db på papper med blått posthorn. 2.000

365 P * 10 öre röd. Tandat plåtprov (obet tff) typ K "smalt huvud" på papper med svart linje. 500



366 52 ☒ 5 öre på vykort stämplat KALMAR 11.6.02 med intressant sidostämpel ÅNGAREN SVITHIOD 11 JUN 1902 J. E. BESKOW. 500

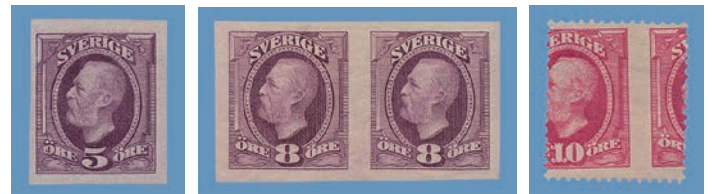

367 53 P * 5 öre violett. Otandat färgprov för 8-öresmärket utfört med 5-öresplåtar. Mycket sällsynt objekt. 10.000

368 53 v1 *(*) 8 öre violett. Otandat ostämplat, möjligen postfriskt, par. 1.000

369 54 e v7 * 10 öre karmin. Ostämplat exemplar med enormt förskjutet perforering. 500



370 54, kB 8 ☒ 10 öre på 10 öre kortbrev stämplat KALMAR 27.10.10 sänt till svensk missionär i Eritrea med transit- och ankomststämpl. Sällsynt adressland. 400



- 371 54 ☒ 10 öre på brevkort (hörnförlust) till Surinam stämplat ÖSTRA SALLERUP 7.9.99, ankomststämplat PARAMARIBO 5.10.99. Unikt objekt enligt Ferdén. 500



- 372 55 b ** 15 öre ljus rödbrun. Postfriskt Prakt-4-block. 500
 373 57 v1 * 25 öre. Otandat ostämplat exemplar. 700



- 374 58 v1 * 30 öre. Otandat ostämplat exemplar. 600
 375 58 d *-** 30 öre mörkbrun. Ostämplat Lyx-4-block med 3 postfriska märken. 900



- 376 59 b vm1 ** 50 öre blåaktigt grå. Mycket vackert postfriskt exemplar med omvänt vattenmärke. 600
 377 59 c ** 50 öre blågrå. Postfriskt Prakt-Lyxexemplar. 500
 378 59 a v1 ** 50 öre lilagrå. Postfriskt (* i marg) marginalpar av den svåra a-nyansen. 4.000

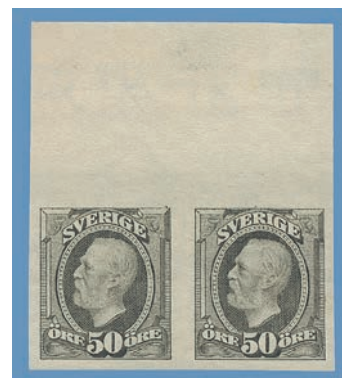

- 379 59 b v1 * 50 öre blåaktigt grå. Otandat ostämplat par. 1.000
 380 59 d v1 ** 50 öre olivgrå. Otandat postfriskt marginalpar. 1.500



- 381 59a, 62b ☒ 50 öre lilagrå i par och 3-strip samt 2 öre på adresskort (revor) till värdepaket till Italien stämplat GÖTEBORG 7.1.94. Sällsynt objekt. Enligt Ferdén endast 2 kända. 1.000



- 382 60 P (*) 1 krona. Färgprov typ P. 6 exemplar varav 4 med marginal, alla med olika färgkombinationer. Sign Strandell. 2.000



- 383 60 a *-** 1 krona karmin och grå. Mycket vackert ostämplat 4-block med 2 postfriska märken. 1.500
 384 60 a v1 *-** 1 krona karmin och grå. Otandat ostämplat 4-block med 1 postfriskt märke. 3.000



- 385 64 P * 4 öre. Par av otandat färgprov i originalfärg för 2-öresvalören, i ljusblå och orangegul färg på papper med vattenmärke krona. RARITET. 20.000



- 386 61-64 v1 * 1-4 öre. Otandade ostämplade exemplar. 900



- 387 65 ** 5 kronor. Postfriskt hörnexemplar i Prakt-Lyxkvalitet. 700

- 388 65 v1 *(*) 5 kronor. Otandat och mycket vackert ostämplat par. 5.000



- 389 65 vm2 ** 5 kronor. Postfriskt Prakt-4-block med vattenmärke "delar av 3 kronor". 3.000

- 390 65 5 kronor. Lyxexemplar stämplat MARIESTAD 1.6.10. 800



- 391 65, 86, 96 ☒ Sällsynt paketadresskort för skrymmande paket (innehöll en cykel) frankerat med 5 kr samt 8 öre och 1 krona Medaljong, stämplade ÖSTERSUND 14.7.15. 2.000



- 392 72 P (*) Färgprov med provkliché utförd i röd färg efter förslag av Olle Hjortzberg. Klichéavdraget på starkt glättat vitt papper avviker i flera avseenden kraftigt från originalmärkenas gravyr. Ytterst sällsynt. Stor raritet och FÖRSTKLASSIGT UTSTÄLLNINGSOBJEKT. 10.000



- 393 P 10 öre grå. Vackert färgprov i otandat marginalexemplar för 50-öresvalören på papper med vattenmärke krona. Sällsynt objekt. 1.000

- 394 78 v1 (*) 5 kronor karmin. Otandat ostämplat (ug) hörnmarginalpar. 600



- 395 92 ** 55 öre. Postfriskt mycket vackert exemplar. Intyg HOW "Mycket gott exemplar" (2001). 6.000

- 396 94 ** 80 öre. Postfriskt Praktexemplar. Sällsynt i denna kvalitet. Intyg HOW "Praktexemplar" (2001). 8.000



- 397 92, 94 * 55 och 80 öre. Ostämplade Praktexemplar. Sign Wennberg och intyg Sjöman "Praktexemplar" (1972). 9.000
- 398 124 ** 1 krona Landstorm II. Superbt postfriskt exemplar. 600



- 408 155 b 140 öre svart. Makalöst vackert exemplar av detta besvärliga märke, med violett Lyxstämpel ÅSTORP 18.10.21. 500
- 409 159 b ** 40 öre mörkt olivgrön på B-papper. Postfriskt 3-strip i Praktkvalitet. 800



- 399 126 v3 ** 2 öre. Postfriskt exemplar med påtryck 12+8 i stället för 7+3. 600
- 400 128 v2 ** 4 öre. Postfriskt exemplar med påtryck 12+8 i stället för 7+3. 600
- 401 129 v1 ** 5 öre. Postfriskt exemplar med påtryck 12+8 i stället för 7+3. 600



- 410 163 c ** 60 öre violettcarmin på vitt papper. Underbart vackert postfriskt Lyx-4-strip. 2.000



- 402 130 v2 ** 6 öre. Postfriskt exemplar med påtryck 12+8 i stället för 7+3. 600
- 403 131 v3 ** 12 öre. Postfriskt exemplar med påtryck 7+3 i stället för 12+8. 600
- 404 132 v3 ** 20 öre. Postfriskt exemplar med påtryck 7+3 i stället för 12+8. 600



- 411 167 A3 ** 90 öre på vitt papper. Postfriskt Lyxexemplar. 500
- 412 171 ** 120 öre svart. Postfriskt Lyxexemplar. 400



- 413 175 ☒ 120 öre rosalila på vackert FDC stämplat 23.10.33, innehållande meddelande från Uno Söderberg om märkets utgivande. 1.000



- 405 133 v2 ** 24 öre. Postfriskt exemplar med påtryck 7+3 i stället för 12+8. 600
- 406 135 v2 ** 50 öre. Postfriskt exemplar med påtryck 7+3 i stället för 12+8. 600



- 407 151 A ** 20 öre. Postfriskt Prakt-5-strip. 800



- 414 186 f** 30 öre rödaktigt brun på vitt papper. Underbart vackert ostämplat 4-strip där de 2 mittenmärkena är postfriska. 2.000

ex 415



415 196-210 ** 5 öre-5 kronor. Mycket fräsch och vacker postfriskt serie med marginaler. 800



416 210 5 kronor. Prakt-Lyxemplar stämplat ULLARED 9.8.26. 800

ex 417

ex 418



417 211-25 ** 5 öre – 5 kr inklusive 30 öre grönblå. Komplet postfrisk serie i en kvalitet långt över det normala. 1.500

418 211-25 ** 5 öre – 5 kronor. Postfrisk serie med vackra högvälörer. 1.000



419 222 ☒ 80 öre på vackert assbrev (obet nedskuret) till Tyskland stämplat STOCKHOLM 1.7.27. 600



420 233 a ** 5 kronor på tonat papper. Postfriskt marginal-4-block i högsta Lyxkvalitet. 1.500



421 234-37 ☒ Lützen. 2 kompletta 2-sidiga serier på FDC stämplat STOCKHOLM 1.11.32, med par och strip samt PFSS rekvisitionslista. 1.000
 422 H 53 Bellman. 2 häften i hög kvalitet, det ena med cyls 1.600
 423 H 103 20 kronor Svanar. Fräscht häfte med hel inlaga. OBS! MÅSTE AVHÄMTAS. SKICKAS EJ. 800



424 HA 21 v Postflyg 1972. Mycket vackert, neutralt häfte, där 75-örespåret makulerats med gravörstickeln. 5.000

Buntar

Säljs i befintligt skick, bör besiktigas.

425 54 10 öre O II. Parti 160 buntar. 1.000

Objekt 426 – 436 är alla lagda av riksdagsmannen Bror Gelotte från Tranås. Detta är den andra och avslutande delen av detta parti. Gelotte avled 1935 och buntarna är lagda på 1910-20-talet och har först nu kommit ut till försäljning.

426 33, 46 44 buntar 20 öre Ringtyp. 1.400
 427 Ringtyp Buntar Ringtyp: 3 öre (2 ex), 4 öre (13 ex), 5 öre (9 ex), 6 öre (1 ex) och 12 öre (10 ex). 1.000
 428 52 312 buntar 5 öre O II, många i blågrön nyans. 3.000
 429 54 104 buntar 10 öre O II. 1.000
 430 32 79 buntar 12 öre Ringtyp. 2.000
 431 54 416 buntar 10 öre O II. 4.000
 432 55 416 buntar 15 öre O II. 3.000
 433 O II Buntar O II: 5 öre (208 ex), 10 öre (208 ex), 15 öre (207 ex), 20 öre (104 ex), 25 öre (104 ex) och 30 öre (208 ex). 8.000
 434 O II Buntar O II: 5 öre (34 ex), 10 öre (6 ex), 20 öre (65 ex), 25 öre (39 ex), 30 öre (12 ex) och 50 öre (22 ex). 1.000
 435 61-64 Buntar Tvåfärgad Siffertyp: 1 öre (4 ex), 2 öre (20 ex), 3 öre (4 ex) och 4 öre (102 ex). 500
 436 1.200 buntar till stor del Medaljong, mindre antal små Tjänste och bandmärken. 3.000

Lokalpost

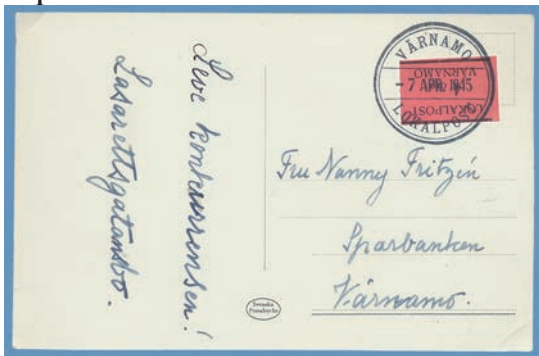

- 437 1 D ☒ Värnamo. 4 öre vinkeltandat märke på lokalt vykort st VÄRNAMO LOKALPOST 6.4.45. 500
- 438 Omfattande samling lokalpost, mest obegagnade märken, olika tandningar, enheter och prov. 1.500

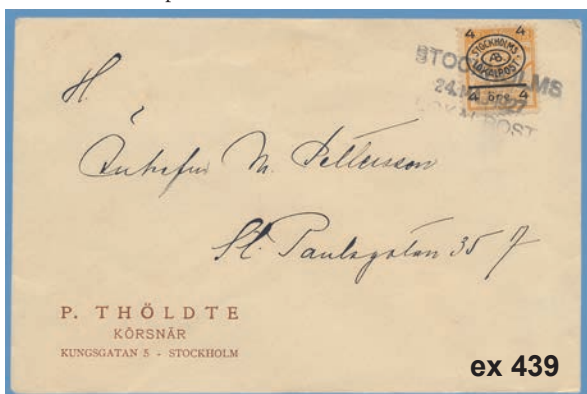

- 439 Samling lokalpost med 23 bruksbrev samt 8 obegagnade helsaker. 800
- 440 2 album lokalpost med ca 140 försändelser, nästan uteslutande FDC men även några få bruksförsändelser. 600
- 441 4 häften lokalpost: Halmstad 4 öre, Linköping 8 öre (ändrad adress), Stockholm Lokalförsändelser 4 och 8 öre, dessutom ej kompletta häften Alingsås 4, 8 och 15 öre. 500
- 442 Lokalpost. Göteborg lokalförsändelser: 8 öre (nr 15) i 10 fräscha häften, 5 av dem med variant "sten vid fontänens fot". 400

Vykort

- 443 Västerbotten, Norrbotten och Lappland. Över 200 äldre topografiska vykort. 1.500
- 444 Ångermanland och Medelpad. Ca 250 äldre topografiska vykort. 1.200
- 445 Jämtland och Härjedalen. 115 äldre topografiska vykort. 500
- 446 Dalarna. Ca 350 äldre topografiska vykort. 2.000
- 447 Värmland. 200 äldre topografiska vykort. 1.000
- 448 Närke och Västmanland. 55 respektive 250 äldre topografiska vykort. 1.000
- 449 Gästrikland och Hälsingland. 160 respektive 80 äldre topografiska vykort. 1.000
- 450 Uppland. 160 äldre topografiska vykort. 800
- 451 Roslagen. Vykortsalbum med samling ca 200 vykort varav ca 90 äldre. 1.000
- 452 Stockholm. Över 250 äldre topografiska vykort. 1.000
- 453 Stockholm med omgivning. Bra parti med flera bättre äldre vykort (90), 4 kort i trycksaksformat, panoramakort och 80 nyare kort. 1.200
- 454 Stockholm med omgivning. 120 äldre topografiska vykort, en del ovanliga samt 4 Stockholmskort i stort format. 1.000

- 455 Stockholms omgivning. Ovanlig samling 210 vykort i A6-format från Pressbyrån, 1950-tal. 1.000
- 456 Södermanland. 275 äldre topografiska vykort. 1.200
- 457 Östergötland. Över 250 äldre topografiska vykort. 1.200
- 458 Småland, Öland och Gotland. Över 200 respektive 50 äldre topografiska vykort. 1.000
- 459 Västergötland. Ca 450 äldre topografiska vykort, inga Göteborg. 2.600
- 460 Bohuslän. 85 äldre topo samt dessutom några kyrkor och moderna vykort. 400
- 461 Bohuslän och Dalsland. 140 respektive 25 äldre topografiska vykort. 800
- 462 Halland och Göteborg. 80 respektive 150 äldre topografiska vykort. 800
- 463 Skåne och Blekinge. Ca 250 respektive 100 äldre topografiska vykort. 1.500
- 464 Trevligt parti ca 500 äldre topografiska vykort, några storbildsformat samt 200 nyare. 1.500
- 465 Äldre svensk topografi. Bra parti 67 vykort, 18 Gruss Aus, 18 med spårvagnar och 29 järnvägskort. Totalt 140 vykort varav 4 miniatyr- och 1 dubbelkort. 1.500
- 466 Trevligt parti 230 vykort bl a Eliassons bokstavs-kort (23), Margaretakort, utställningar, Art Nouveau, Jenny Nyström (38), VM i Fotboll 1958 komplett samt många dubletter. 1.200
- 467 Trevligt och varierat parti med ca 350 äldre topografiska vykort samt ca 150 senare. 1.200
- 468 Brevkortsalbum drygt 100 bättre, äldre topografiska vykort samt en del gratulation. 1.000
- 469 Samling 48 olika flerbilds-/bokstavsvykort från olika städer. 1.000
- 470 250 topografiska vykort med "vit kant" från norra Sverige samt ett 100-tal övriga Sverige. 500



- 471 Jenny Nyström. Snöbollskort i mycket gott skick. 500
- 472 Jenny Nyström. 78 tecknade vykort plus 7 äggkort (6 olika). 1.000
- 473 Samling 144 utländska tecknade vykort med lättklädda damer. Ovanligt objekt. 2.000
- 474 Parti ca 800 utländska topografiska vykort varav ca 100 Norge många med fjällmotiv. 800

Sverige – samlingar och poster



475 2 Vacker, stämplad lot 11 exemplar 4 sk bco varav 1 med intyg Sjöman. 1.500



476 2 17 exemplar 4 sk bco och 1 ex svart Lokal, bl kval men flera med vackra stämplor, samt dessutom medföljer påse med defekta märken. 1.000



477 9 12 öre. Mycket vacker, stämplad lot 18 exemplar, genomgående med olika, rättvända stämplor varav några ovanliga som DUFED och DYLTA STATION. 600



478 Vapen Lot 107 exemplar Vapen, alla valörer ingår (ej 9 öre), god spridning på nyanser och många med vackra stämplor. 2 intyg bifogas. 4.000



479 Vapen Lot 263 stämplade exemplar Vapen, alla valörer ingår, god spridning på nyanser och en hel del vackra stämplor, dessutom medföljer ett par påsar med 12 öre i normal kvalitet. 4.000



480 Vapen Fin lot 24 stämplade exemplar, samtliga vlörer utom 9 öre ingår, med Praktex och nyanser. 2 intyg bifogas. 1.500



481 15 17 öre. Trevligt lot 5 vackra, stämplade exemplar. 1.000



482 16 20 öre. 15 fräscha och vackra exemplar, flera med rättvända stämplor. 800



483 14-16 Trevlig lot stämplade Liggande Lejon med 3 öre typ II (12 ex), 17 öre (5 ex) samt 20 öre (17 ex), många med vackra stämplor. 1 intyg bifogas. 2.000



484 14 A-16 Stämplad lot 64 exemplar Liggande Lejon, bl a 3 öre typ I (3 ex) och 17 öre (5 ex), bl kval men med flera vackra stämplor. 1.000



485 6, 13, 7-12 Svart och brun lokal samt stor lot Vapen 5-50 öre, 239 ex med bl a 7 stycken 9 öre, bl kval men en del vackra stämplor och ovanliga nyanser. 3.000



486 2-13 Stämplad lot med bl a 6 sk bco, 8 sk bco (2 ex) och 24 sk bco. Trevlig lot trots def och rep. 1.500



- 487 2-16 Klassisk lot 41 exemplar med bl a 4 sk bco (2 ex), svart och brun lokal, 9 öre (2 ex), 17 öre (3 ex), genomgående i vacker kvalitet och med en del ovanliga nyanser. 4 intyg bifogas. 3.000



- 488 Ringtyp t 14 72 stämplade exemplar Ringtyp tandning 14, alla valörer ingår, god spridning på nyanser och många med vackra stämplrar. 1.500



- 489 Ringtyp t 14 Mycket fin lot 30 stämplade exemplar, de flesta valörer ingår (ej 1 Rd) med Praktex, nyanser och utländska stämplrar. 1 nyansintyg Harbrecht bifogas. 1.000



- 490 28-36 (*)-* Ostämplad lot 31 exemplar av valörerna 3-50 öre i olika nyanser, något bl kval men många vackra och fräscha märken, bl a ingår postfrisk 24 öre citrongul på mjukt papper. 6.000



- 491 28-38 (*)-* Vacker ostämplad (1 kr ug) serie (ej 1 Rd) med i flera fall bättre nyanser. 2.000



- 492 Ringtyp t 13 Mycket vacker lot 32 exemplar, samtliga valörer ingår (ej 1 Rd) med Praktex, nyanser och färgade stämplrar. 3 nyansintyg Harbrecht bifogas. 1.500



- 493 Ringtyp ph *-** Mycket vacker ostämplad/postfrisk lot 17 exemplar Ringtyp posthorn, samtliga valörer ingår. 1.200



- 494 33, 46 20 öre t 13 (några få t 14) och posthorn. 310 exemplar med olika vackra stämplrar från A-Ö med massor av Prakt-Lyx. 4.000



- 495 17-49 151 stämplade exemplar, alla valörer utom 1 riksdaler ingår, mycket god spridning på nyanser och genomgående hög kvalitet, inklusive många Praktex. 4.000



- 496 Ringtyp t 13-ph Stämplad (3 ex *) lot 74 exemplar Ringtyp tandning 13 och posthorn, de flesta valörer ingår inklusive 1 Rd, genomgående med vackra stämplrar och en del kuriosa. 1.500

- 497 Ringtyp 37 exemplar Ringtyp posthorn i många olika valörer, genomgående med vackra stämplrar. 800



- 498 Tj 2-4, 8** Vacker ostämplad lot med bl a 3 exemplar 6 öre i 3 olika nyanser (1 ex 6 öre grå**). 1 intyg bifogas. 3.000



- 499 Tj 1-10 3 öre-1 krona. Komplet och mycket vacker stämplad serie med extra 6 öre grå, genomgående med Praktstämplrar. 1.200



- 500 Tj 1-10 Mycket fin stämplad lot 59 exemplar, samtliga valörer ingår, med bl a 6 öre grå (9 ex), god spridning på nyanser och många mycket vackra ex. 3.000



- 501 Tjänste t 13 520 exemplar Tjänste t 13 på blad, alla valörer ingår (ej 50 öre typ II), övervägande med Praktstämplrar, dessutom ingår 8 brev. 5.000



- 502 Tjänste t 13** 58 mest postfriska och vackra exemplar, samtliga valörer ingår (ej 20 öre röd). 3.000



- 503 Tjänste t 13 Mycket fin lot med 16 olika ostämplade 4-block av de flesta valörer (ej 50 öre typ II och 1 kr typ I). 3.000



- 504 Tjänste t 13 113 exemplar stora Tjänste t 13, samtliga valörer inklusive 50 öre typ II ingår och de flesta med Praktstämplrar. 2.000



- 505 Tjänste t 13 Mycket ovanlig lot stämplade block med bl a 10 öre typ I, 6-block 30 öre, 50 öre typ I mm. 1.000



- 506 Tjänste Stämplad samling 100 exemplar t 14 och ca 170 ex t 13, i nyanser samt många med vackra stämplrar. 2.000



- 507 Tjänste Omfattande samling Tjänste, tandning 14 på 3 Visirblad, främst tandning 13 och små Tjänste samt mindre del Lösen. 2.000



508 L 1-20 *-** Ostämplad lot t 14 och t 13 med övervägande postfriska exemplar och många välcentererade vackra ex. 3.000



509 Lösen 64 stämplade exemplar där samtliga valörer t 14 och t 13 ingår, i nyanser och många med vackra stämplat. 2.600

510 Lösen 3 Visirblad med mest postfriska t 13, många 24 öre. 500



511 O II ** 5, 8, 10, 20, 25 och 30 öre O II i vackra postfriska exemplar. 600



512 O II P 1 krona. 17 stycken (12 olika) färgprover typ N och P varav 2 olika typ N med omvänt huvud. 6.000



513 O II *-** Mycket fin ostämplad lot av samtliga valörer där den övervägande delen är postfrisk. 4.000



514 139-48 Visirpärm med omfattande stämplat material, olika papper, vattenmärken, varianter mm, mycket bl kval men även en del vackra exemplar. 1.500

515 ** Postemblem och G V profil vänster. 28 postfriska exemplar 3-, 4- och 5-strip av olika valörer bl a 3-strip F 156, 160 och 171, vidare 4-strip F 180 A3, 184 och 192 A2. 2.000

516 Bandmärken 26 olika postfriska märken i hög kvalitet, bl a 142 Acxz och 144 A (5 olika), de flesta sign Grenstedt. 800

517 Bandmärken Äldre samling klassiska bandmärken 1920-25 i singlar och strip, med nyanser och vattenmärken. 700



518 196-225 Kongress och Föreningen. Vackra serier. 1.000



519 223-25 ** 1, 2 och 5 kronor i vackra postfriska exemplar. 1.000

520 223-25 1-5 kronor Föreningen. 1 kr i stämplat 4-block, 2 kr i två 4-block samt 5 kr i par. 1.000



521 Intressant samling 1855-ca 1950 samlad både ostämplat och stämplat med många klassiska märken ofta Praktstämplat t ex 8 ex 4 sk bco, svart och brun lokal, Vapen, Lejon, många Ringtyp, Landstorm II ostämplat och stämplat, Kongress och Förening samt Tjänste och Lösen. 3 intyg bifogas. En samling vi rekommenderar till besiktning. 15.000



522 Välfylld samling ostämplat/postfriskt och stämplat 1855-1970-tal, omfattande klassisk del med bl a 4 sk bco (8 ex), 8 sk bco (2 ex) och 24 sk bco, Lokal, många Vapen, Lejon, Ringtyp, Landstorm II ostämplat/stämplat, Kongress och Förening, BC/CB-par samt Tjänste och Lösen. 2 intyg bifogas. Besiktiga. 10.000



523 Postfrisk (några enstaka *) samling ca 1900-50-talet genomgående i mycket hög kvalitet med Prakt-Lyx exemplar på t ex Medaljong, Landstorm II, Bandmärken, Kongress och Förening. En samling vi varmt rekommenderar till omsorgsfull besiktning. 10.000



524 Samling i 2 album 1855-1960 med 4 och 6 sk bco, Vapen och en del Ringtyp, stämplat och från Ringtyp t 13 ostämplat med Landstorm, Band, Kongress och Förening samt BC/CB-par. 7.000



525 Mycket trevlig och vacker samling Ringtyp t 14-posthorn samt Tjänste och Lösen t 13, genomgående med vackra stämplat, dessutom 13 försändelser. Besiktiga. 5.000



526 *_** Vacker ostämplad klassisk lot 20 exemplar med bl a flera postfriska och mycket vackra Ringtyp t 13. 2 intyg bifogas. 4.000



527 Samling O II-1930-tal samt små Tjänste och Militär med genomgående vackra exemplar med ofta rättvända stämplat bl a på Kongress (ej 5 kr) och Förening. 4.000



528 *_** Omfattande handlarlager ostämplade/postfriska märken Ringtyp posthorn-ca 1950 i 3 pärmar med högvalörer, strip, BC-par mm samt mindre del Tjänste och Lösen. 3.000



529 *_** 15 välfyllda album ostämplat, mest postfriskt med en del bandmärken och Kongress men främst ca 1930-80-tal med bl a BC/CB-par och häften t ex G V Stora Siffror i CB-häfte samt dessutom medföljer 3 små askar häften. 3.000

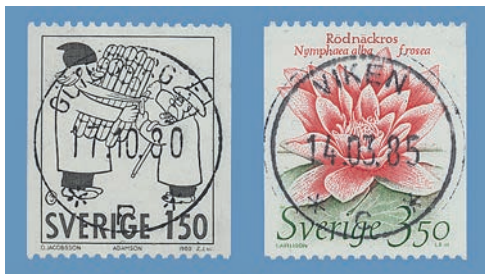

- 530 4 album stämplat samling till 1978, 1978-98 komplett postfriskt och Lyxstämplat mest VIKEN och GÖTEBORG. 2.600
- 531 *-** Vålvårdad samling i Leuchtturmalbum fram till 1955 med bl a Posthuset, 5 kr Landstorm och 1924 års serier. 2.400



- 532 Mycket trevlig lot ett 80-tal vackra exemplar 4 sk bco-Ringtyp posthorn, 2 märken ex Sjöman, ett flertal Praktstämplat ingår. 2.000
- 533 *-** Bra lot ostämplat/postfriska märken på 3 blad med bl a ostämplat 5, 9 och 12 öre Vapen; 5 öre t 14; 20 öre O II i postfriskt 4-block med omvänt vattenmärke samt 2 släta serier Stockholmia-55. 2.000
- 534 Samling på Verbisblad i 3 album med en del vackert Ringtyp, BC-par och komplett postfriskt ca 1950-84. 2.000



- 535 Album handlarlager Vapen-1928 med en hel del bättre kvar, bl a Flygpost 1912, högvalörer 1924 mm. 2.000
- 536 Parti stämplat Kongress, Förening och Cancer 1928 med serie, ca 170 singlar samt närmare ett 50-tal försändelser, som vanligt något bl kval men även många mycket vackra. 2.000
- 537 Album dubletter Vapen-1928 inklusive Tjänste och Lösen, en del Praktstämplat ingår. 1.500
- 538 ** Samling postfriska märken i Verbisalbum, välfyllt 1940-80 med bl a 9 BC-par, samt dessutom dubletter i ask och album. Användbar nom 3.700. 1.500
- 539 2 dubblettalbum med massor av märken, dock def-bl kval, av 24 ex 4 sk bco är 8 felfria. 1.200
- 540 10 välfyllda små album Ringtyp t 14 t om bandmärken samt Tjänste, huvudsakligen stämplat med nyanser och en del varianter. 1.000
- 541 (*)-** 2 insticksalbum med ostrukturerade ostämplat/postfriska dubletter Ringtyp-1970-tal. 1.000
- 542 Ortstämplat Insticksalbum Ringtyp-1980-tal, sorterade på ortstämplat. 1.000

- 543 BC/CB ** Lot 47 postfriska BC/CB-par, bl a 4 par G V stora siffror. 1.000
- 544 Liten samling samt dubblettparti ostämplat/stämplat 1860-tal-1960-tal i 7 askar. 800
- 545 Låda Ringtypsbrev, häften, många postfriska serier Tre kronor mm. 800
- 546 Enklare, stämplat samling på förtrycksblad Vapen-1970 med en del vackra par, förstadagsstämplat serie Cancer samt även 1 album postfriska dubletter. 700
- 547 FDC 2 album FDC med bl a Postsparbanken, Bellman, Slottet och Bildsten samt album automathäften och FDC 1960-tal. 600
- 548 Fyndlåda, bl a Ringtyp och O II i påsar. 600
- 549 Lot 28 mest äldre märken, bl a 5 öre ljustgrön Vapen ex Ivarsson. 500
- 550 * Presentbok till UPU:s möte i London 1929 med inklistrade bandmärken, bl a 90 och 120 öre (svart), Cancerserie samt serie bKe 33. 500
- 551 Rabatthäften 30 rabatthäften och 100 rabattfrimärken, alla inom Norden samt dessutom 40 märken "Företagspost". 3.750
- 552 Rabatthäften 13 rabatthäften varav 4 inom Sverige. 1.200
- 553 Rabatthäften 8 rabatthäften inom Norden samt dessutom valörhäften med nom 300. 900
- 554 Rabatthäften 10 rabatthäften varav 7 inom Sverige. 900
- 555 "Brev" 814 märken "Brev" i bl a insticksalbum. 4.250
- 556 (*)-** Fräscht Leuchtturmalbum med ostämplat med 1 fastsättare eller postfriska märken 1987-2000 inklusive gummerade "Brev" och gummerade/självhäftande högvalörer. Allt bör gå att frankera med. Nom ca 14.000. 3.750
- 557 Block och souvenirark upp till ca 2020 i 3 insticksalbum, inklusive många "Brev". Nom 8.600. 3.000
- 558 Märken 5:00-100:00 Märken med valör i hela kronor 5:00-100:00 (inklusive 66 märken "Julpost". Nom 5.500. 2.200
- 559 Häften och lösa märken 1970-90-tal. Nom över 9.000 samt dessutom oräknade valörer under 1:00. 1.800
- 560 Märken, i strip och häften, med valör i hela kronor 1:00-40:00. Nom 4.600. 1.400
- 561 Häften 1980-90-tal. Nom 4.500. 1.300
- 562 Häften med nom 3.400 och lösa märken med non 1.200, även en del högvalörer ingår. 1.000
- 563 Parti års- och presentsatser 1970-80-tal med nom 1.700 samt PFA-abonnemang samma tid med användbar nom 1.500. 600

Poster försändelser

- 564 2 3 brev frankerade med 4 skill bco varav 1 med gråultramarin (hörnskada). 1.000
 565 9 40 vackra brev 12 öre Vapen, god spridning på stämplrar. 600

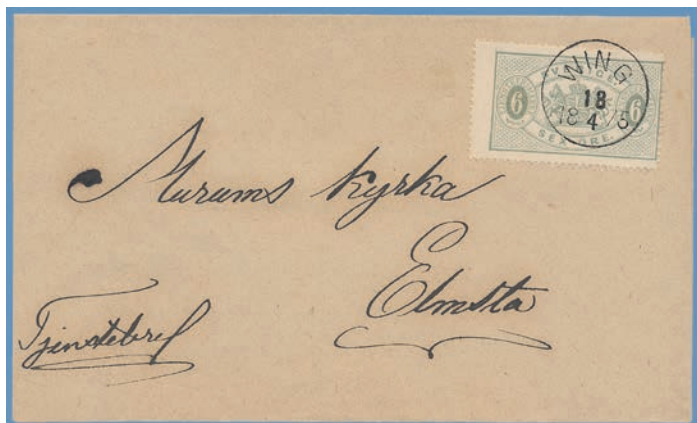

- 566 Tjänste Samling tjänsteförsändelser och kungörelser med 31 ex t 14 och 19 ex t 13, inte mindre än 7 med 6 öre grå. 2.000

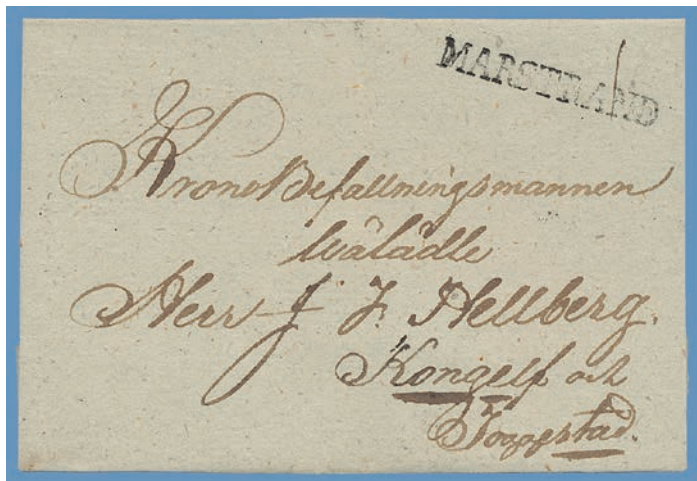

- 567 Bohuslän. Mycket intressant, inte minst kulturhistoriskt, samling försändelser till och från Bohuslän med 47 förfil/ofrankerade och 35 frankerade fram till 1888, många med personhistoria från Orust och Tjörn. 3.000

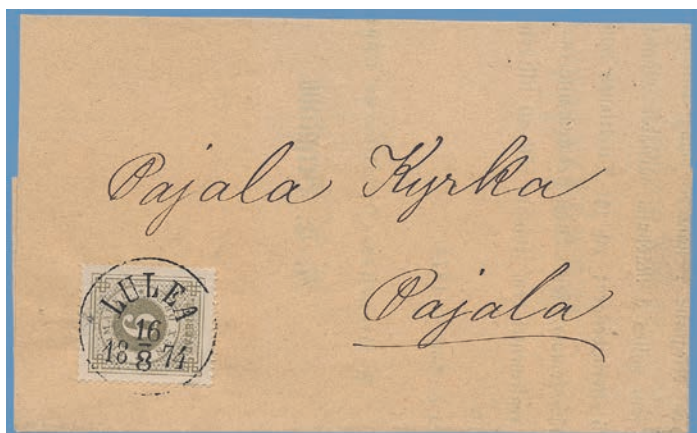

- 568 Samling 60 försändelser 4 sk bco, Vapen, Ringtyp, O II och Medaljong, bl a ingår 7 vackra 12 öre Vapen, 24 öre (3 ex), lejon (7 ex), 6 öre grå t 14 (4 ex) samt ass och paket. 3.000

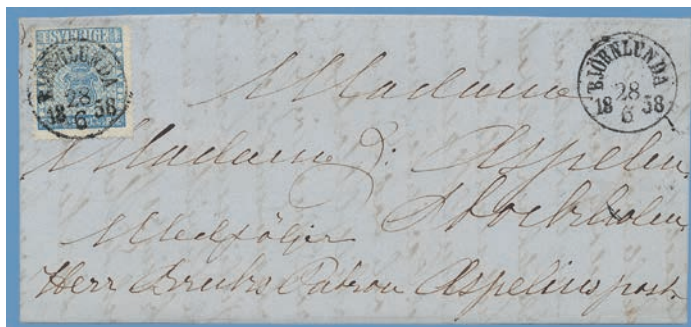

- 569 2 album brev förfilateli-ca 1960 med bl a 4 sk bco (8 ex), Ringtyp, en del Vapen, luftpost mm. 3.000
 570 Album vykort bl a 50 äldre topografi, 3 album försändelser förfilateli-ca 1940 bl a 2 Landstorm, nordiskt resekort, FDC Riksdagen samt 1 album militära objekt. 2.000
 571 Mycket blandat parti brev, gratulationskort, blanketter, FFC och FDC, närmare 400 objekt, obegagnat oräknat, bl a Silverjubileum 1937 och telegram från Gustav V. 2.000
 572 Samling förfil och andra brev till 1910-tal, bl a 34 öre Ringtyp till England och 27 öre Vapen till Tyskland. 1.500
 573 Samling 40 försändelser 1879-1920 från Bohuslän, bl a ingår KARLSTENS FÄSTNING på vykort, brev (3 ex), rekkvitto samt på paketavi. 1.500
 574 Parti 40 förfil och ett 50-tal frankerade försändelser 4 sk bco-1950-tal. 1.500
 575 Parti 250 brev, FDC, blanketter, förfilateli-modernt. 1.500
 576 Liten brevsamling förfil-1940-tal, bl a 5 kr Kongress på filatelistiskt brev. 800

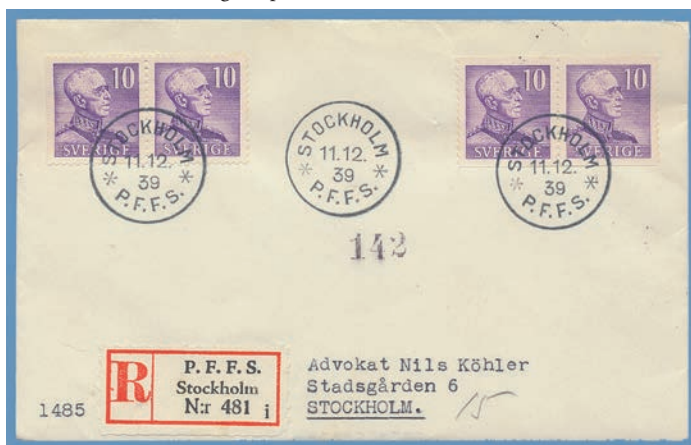

- 577 FDC Samling FDC 1930-40-tal, bl a Slotter 4-sid och 10 öre Stora Siffror med 1 BC-par. 700
 578 12 brev. 2 fräscha 4 sk bco, 7 vackra 12 öre Vapen och 3 stycken 24 öre Vapen. 600

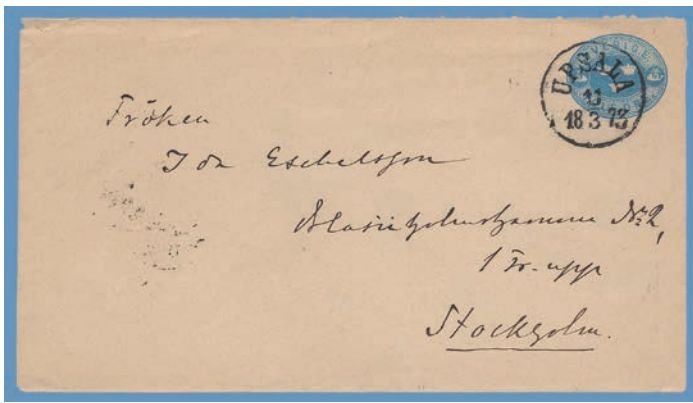

- 579 Innehållsrik samling frankokouvert och brevkort, bl a Fk 1 (17 ex), tillägsfrankerade Fk 2 (2 ex), bKe 3 till utlandet (4 ex), varianter mm. Omfattar 225 kort av Fk 1-3 och 5 samt bKe 1-4 och 6-8. 4.000
- 580 Samling mest obegagnade helsaker i 3 album, även tjänste och militär. 500



- 581 Hygglig grundsamling 1858-1980-tal med i början mest stämplat och från Ringtyp ph/O II ostämplat/postfriskt med bl a 5 kr Landstorm II, bra bandmärken, BC/CB-par, Tjänste och Lösen. 4.000

- 603 1 ☒ Norge. 4 skilling med goda marginaler, på något solkigt men mycket intressant brev stämplat TRONDHJEM 30.6.56 sänt till Rosøy med notering "Pr Nordlands Postcontor", på baksidan den mycket sällsynta omkarteringsstämpeln NORDLAND 2.7 typ 2 i svart färg, enligt Facit inte känd i svart. 3.000



- 604 2 * Norge. 2 skilling O I i mörk nyans. Ostämplat Lyxexemplar med perfekt centrerings. Sign och intyg Moldenhauer (1979). 1.500

Norge



- 601 ☒ Norge. Intressant brev med långt innehåll 1776 till Glamstad i Aamodt socken med befördringsföreskrift "med Österdalens post" och "Franco". 800



- 602 1 ☒ Norge. 4 skilling med 2 goda marginaler, på mycket fräscht brev med streckstämpel och blå sidostämpel LAURVIG 26.7.55. 800



- 605 2 ☒ Norge. 2 skilling Oscar I i 2 exemplar på brev stämplat TRONDHJEM 13.6.61. 800



- 606 2, 5 ☒ Norge. 8 skilling i vågrätt 3-strip samt 2 skilling som 26 skillings porto på brev (arkivveck berör lätt vänster märke) till Frankrike stämplat TRONDHEIM 25.4.62, röd PD samt ankomststämplat. 800



607 9* Norge. 8 skilling Vapentyp 1863. Ovanligt välcentererat, ostämplat exemplar (fasts rester). Sign och Intyg Moldenhauer (1985). 1.000

608 13 b* Norge. 3 skilling 3 rödaktigt violett med rent tryck. Ostämplat Praktexemplar av en sällsynt nyans. Sign och intyg Moldenhauer (1976). 1.500



609 13 a *-** Norge. 3 skilling 3 gråviolett med orent tryck. Mycket fräscht 4-block (snc) med minst 2 postfriska märken. Sign och intyg Moldenhauer (1981). 8.000

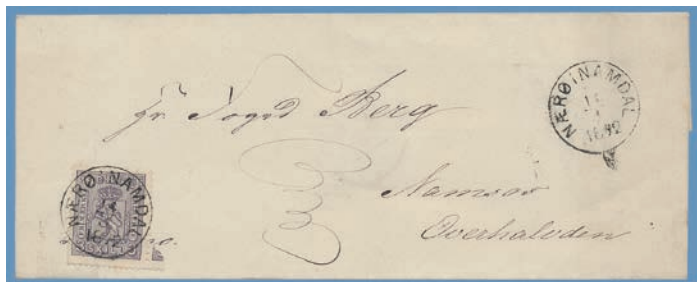

610 13 a ☒ Norge. 3 skilling 3 med orent tryck på fräscht brev med ovanlig stämpel NAERØ I NAMDAL 14.3.72 i Praktkvalitet. 600



611 13 b ☒ Norge. 3 skilling 3 med rent tryck. Vackert exemplar på brev stämplat CHRISTIANIA 18.1.72. 700



612 14 ** Norge. 4 skilling 4. Postfriskt Lyxexemplar. 1.500

613 14 b ** Norge. 4 skilling 4 på tunt papper. Mycket fräscht postfriskt 4-block. 5.000



614 15 a *-** Norge. 8 skilling 8. Mycket fräscht och vackert ostämplat 4-block där de nedre märkena är postfriska. Endast 4 block kända. Ex von Yxkull. Sign Diena. 15.000



615 20 ** Norge. 6 skilling Posthorn. Mycket fräscht och vackert postfriskt 4-block med övre marginal. Ovanlig enhet. Ex Harmers 1968. 10.000



616 24 * Norge. 5 öre mattblå med skuggat posthorn och liggande vattenmärke. ostämplat Lyxexemplar av en ovanlig nyans. 1.000



- 617 24** Norge. 5 öre ultramarin med skuggat posthorn och liggande vattenmärke. Postfriskt Lyxexemplar. 500
- 618 24*..** Norge. 5 öre ultramarin med skuggat posthorn och liggande vattenmärke. Mycket vackert ostämplat 4-block, med marginal och 3 postfriska märken. 1.000



- 619 28 ☒ Norge. 12 öre i 2 exemplar på något åldersanlupet brev till Sverige stämplat CHRISTIANIA 10.IV.79. 1.000



- 620 29** Norge. 20 öre med skuggat posthorn. Mycket fräscht postfriskt exemplar med god tandning. 2.000
- 621 32*..** Norge. 50 öre med skuggat posthorn. Mycket vackert ostämplat 4-block med 2 postfriska märken. 800
- 622 37** Norge. 3 öre orange, 21 mm. Postfriskt Lyxexemplar. 1.000



- 623 41** Norge. 12 öre matt olivgrön. Postfriskt Prakt-Lyxexemplar. 8.000
- 624 41 Norge. 12 öre matt olivgrön i fräscht och vackert, stämplat exemplar. 800



- 625 44 B* Norge. 20 öre blå, ny plåt. Praktfullt ostämplat exemplar (lätt fasts spår, svag ägarst). 800
- 626 46* Norge. 25 öre violett, 21 mm. Lyxcntrerat ostämplat exemplar. 800
- 627 58* Norge. 20 öre ultramarin tandning 14, Centraltryckeriet. Mycket fräscht ostämplat exemplar. 500



- 628 71 v2** Norge. 35 öre blågrön, Knudsens Tryckeri. Postfriskt Lyxexemplar med perforeringsfel 3. 700
- 629 72* Norge. 50 öre karminbrun, Knudsens Tryckeri. Ostämplat Praktexemplar. 600
- 630 113 m fl ☒ Norge. 8 olika Porthornsmärken på kuvert från Spetsbergenkompaniet, alla med varsin stämpel ADVENT BAY 19.IX.19. 500
- 631 264** Norge. Legionen. Mycket vackert postfriskt 5-strip. 700
- 632 264** Norge. Legionen. Vackert postfriskt 20-block. 2.800
- 633 305-06** Norge. Quisling. 20+30 öre samt 20+30 öre med påtryck "1-2-42" i 50 postfriska exemplar vardera. 600



- 634 RM 2 b v1* Norge. "Som uindløst". Vackert, otandat ostämplat exemplar (fasts rester) på mörkgrönt papper. Intyg Kaiser (1981). 800
- 635 RM 2 v* "Som uindløst". Nära postfriskt par med feltrycket "Som ubesørget". 800

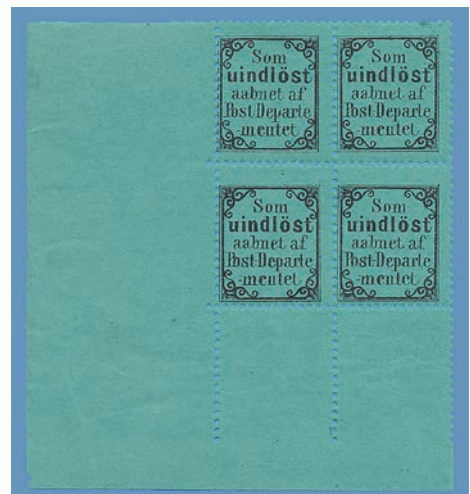

- 636 RM 2** "Som uindløst". Postfriskt 4-block med hörnmarginal. 1.000

Norge – samlinger och poster



637 *-** Norge. Äldre samling ostämplade/många postfriska märken 1856-1960-tal, i en kvalitet över det normala med många Prakt-Lyxexemplar, en del med intyg, bl a ingår överkomplett serie O I inkl färgprov 3 sk, överkomplett serie Vapentyp 1863, 15 ex Vapentyp 1867 med postfrisk 8 sk 8, Skilling posthorn komplett med 6 sk postfrisk samt 5 valörer i 4-block, vidare många Posthorn, förslagsmärke H VII, 14 ex 1914, 2 olika färgprover 20 öre St Olav och grönt prov Luftpost 1927. En samling vi varmt rekommenderar.

30.000



638 Norge. Äldre samling stämplade märken i god kvalitet och en del vackra stämplor, samlingen inleds med 4 sk (2 ex), O I (12 ex), vackra Vapentyp 1863 mm, på 1930-40-talet inkl Tjänste många vackra exemplar med krönta posthornstämplor. 5.000

639 Norge. Komplet serie årssatser 1980-2010 (några överex 1995-97) inklusive häftesårssatser samt dessutom samling häften med start 1975 och diverse presentsatser. 5.000

640 ** Norge. 5 album postfriska block, mest 20- eller 25-block, 1960-80-tal. Nom, då inga lägvalörer räknats, över NOK 15.000. 3.000



641 Norge. Vålfyllt album lagervara äldre-modern. Besiktiga. 3.000



642 Norge. 11 stämplade äldre märken bl a 12 öre mattgrön. 2.000

643 Norge. Parti häften och block 1960-80-tal, bl a H 36. Nom över NOK 8.500. 1.800

644 Norge. Samling i 2 album med stämplat till ca 1980, därtill ostämplat med mycket postfriskt från ca 1910. 1.500

645 Norge. 12 försändelser 1863-86, bl a 1 sk Posthorn i 3-strip och 2 försändelser till Sverige. 800

646 Tjänste Norge. Parti tjänstemärken, en hel del med vackra stämplor med krönt posthorn. 500

647 Lokalpost Norge. Samling 430 mest obegagnade lokalpostmärken. 500

648 Buntar Norge. Parti buntar 1910-20-tal med 7 öre Posthorn (38 ex), andra valörer Posthorn (15 ex), Lejontyp 10 öre (41 ex), 20 öre violett (40 ex), 20 öre röd (62 ex) samt ett mindre antal 1930-tal. 500

649 Årssatser Norge. 29 årssatser 1976-82 och 2 ex 1987. 400

650 Norge. Presentalbum OS Lillehammer 1994 samt album diverse bl a FN Flaggfrimärken. 300

Danmark



- 651 5 ☒ Danmark. 8 skilling som singelfrankering på vackert postförskotts-brev stämplat KIÖBENHAVN 8.12.66, transitstämpel AALBORG 10.12 samt SÆBY 10.12. Mycket ovanligt objekt. 2.000



- 652 20 i ** Danmark. 2 skilling. Postfriskt mycket vackert 4-block med lätt särad marginal. 800



- 653 26 ** Danmark. 4 skilling. Postfriskt Praktexemplar med delvis särad hörnmarginal. 1.000

- 654 27 *(*) Danmark. 48 skilling. Mycket vackert, nära postfriskt exemplar. 2.000



- 655 P Danmark. 48 skilling. 7 olika 3-strip med vardera 3 olika 48-skillingklichéer framställa av P. Batz 1885. Intressant objekt. Intyg kaiser (1978). 3.000



- 656 35 b ** Danmark. 25 öre. Postfriskt 4-block i Praktkvalitet med hörnmarginal. Intyg Grönlund (1969). 1.500



- 657 36, 33 ☒ Danmark. 50 öre i två 4-strip samt 16 öre på värdebrev stämplat RIBE 29.3. Praktobjekt. 1.000



- 658 37 P Danmark. 100 öre matt ljusorange och grå. Mycket fräscht färgprov på vitt papper. 500

- 659 37 P Danmark. 100 öre orangegul och blåaktigt grå. Vackert färgprov på gulaktigt papper. 500



- 660 120 Danmark. 5 kroner. Prakt-4-block med central stämpel KJÖBENHAVN 6.11.17. 600



- 661 121, 153 ☒ Danmark. 5 kroner och par 50 öre vinröd på mycket vackert paketbrev med rättvända stämplat KIÖBENHAVN 30.5.16. 1.000



- 662 167 b ** Danmark. 5 kroner djupt rödviolett. Postfriskt Lyxexemplar. 800
- 663 213-17 Danmark. 10 öre-1 krone Luftpost. Fräsch, stämplat 4-blockserie. 2.000
- 664 245 ☒ Danmark. 25 öre Cancer. Trevligt marginal-4-block sänt som rek till USA på expressbrev med luftpost till Hamburg och Paris samt med S/S Mauretania till New York. 500

Danmark – samlingar och poster



- 665 120, 121 5 kr Centralposthuset. Trevlig lot med 1 ostämplat exemplar av båda vattenmärkena samt 11 respektive 9 stämplade ex. 2.000



- 666 *-** Danmark. Vackert monterad äldre samling ostämplat/postfriskt fram till 1950-tal, bl a ingår på den klassiska delen många nytryck, några färgprov, många bruksmärken, postfriska Centralposthusen (1 intyg), 4 färgprover Luftpost 1925 samt även en del DVI och Färöarna 1940/41. 8.000



- 667 Danmark. Samling i förtrycksalbum fram till 1959 med bl a ostämplat 5 öre Vapen liten siffra, Frederik VIII 1907 och Posthuset. 2.000
- 668 Danmark. Intressant lagerpärm med många skillingar, en del reklamsammantryck samt något Färöarna. 2.000



- 669 Danmark. Äldre samling stämplade märken fram till 1940-tal, på blad. 1.800
- 670 Danmark. 2 vackra brev med 14 skillingsfrankering till England. 1.000



- 671 Danmark. Intressant lot 11 försändelser, bl a Grönland, brittisk militärpost på Färöarna och post till hjälpkommittén för krigsfångar. 1.000



- 672 Vykort Danmark. Brevkortsalbum 96 äldre vykort, bl a 10 Gruss Aus. 700
- 673 Årssatser Danmark. Parti årssatser 1969-81 (inkl 5 ex 1969) och 1987. Totalt 125 årssatser. 700
- 674 Danmark. Stämplat lot bättre märken samt dessutom ostämplat exemplar Island 8 skilling. 600

Slesvig



- 675 2, 6, Tj 6 ☒ Slesvig. 5 och 20 pf i blandfrankering med 20 pf Tjänstemärke på rekommenderat vykort till Sverige stämplat FLENSBURG 10.2.20. 1.500

Färöarna

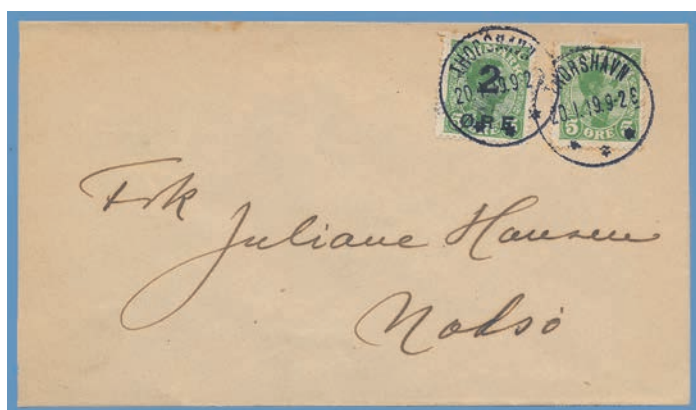

- 676 3 ☒ Färöarna. 2 på 5 öre 1919 års provisorium samt 5 öre på trevligt brev stämplat THORSHAVN 20.1.19. Intyg Kaiser (1983). 1.000

Grönland

- 677 19-27 ** Grönland. DANMARK BEFRIET. Komplet postfrisk serie om 15 märken. 4.000
678 19-27 Grönland. DANMARK BEFRIET. Komplet stämplad serie om 15 märken. 3.000



- 679 * ** Grönland. Samling mest postfriska märken 1915-68 på blad med bl a Pakke Porto överkomplett i hög kvalitet, 2 öre i Lyxkvalitet samt 9 valörer DANMARK BEFRIET. 5.000



- 680 P-4-18 Grönland. Överkomplett serie vackra exemplar Pakke Porto 1915-37 samt Motivserie 1945. 2.000



- 681 Grönland. Valfylld samling 1938-75, bl a stämplad serie DANMARK BEFRIET med felaktiga färger (5 ex) samt Slesvig, Thule och DVI. 2.000
682 Grönland. Samling bl a postfrisk och stämplad serie Motiv 1945 samt 2 stämplade exemplar med påtryck i fel färger. 1.500
683 Grönland. Samling postfriskt 1938-89 samt kuvert med serie DANMARK BEFRIET, stämplat GODTHAAB 7.1.46. 1.500

Island



- 684 3 ** Island. 8 skilling brun. Postfriskt Prakt-4-block. 4.000



- 685 9 * Island. 5 aur blå. Ostämplat Lyxexemplar. 1.000
686 9 * Island. 5 aur blå. Ostämplat Praktexemplar. 700
687 11 e ** Island. 6 aur grå på tjockt papper. Postfriskt Lyxexemplar. 800



688 88-90 ** Island. 1-5 kr Två kungar i mycket fräscha postfriska marginal-4-block. 3.000



689 107 Island. Kr 10 på 5 kr Två kungar. Praktexemplar stämplat REYKJAVIK 25.6.30. Sällsynt i denna kvalitet. 800

690 E Island. Frederik VIII. 3 olika essayer med 5 aur valör i färgerna gult, rött och violett, på vitt glättat kartongpapper. 1.000



691 114-20 ** Island. Frederik VIII. Mycket fräsch postfrisk 4-blockserie. 2.000



692 157 P Island. 10 kr Christian X. Essay i rödbrun och blå färg på tjockt gulaktigt papper (marginalen har varit nedvikt), med avvikande utformning av texten till vänster. Intyg Kaiser (1979). 1.000

693 178 Island. 20 aur Alltinget. Lyxexemplar stämplat HVAMMSTANGI. 300

694 173-88 ** Island. Alltinget. Vacker postfrisk serie. 800



695 189-93 Sp ** Island. Alltinget Luftpost. Postfrisk serie med påtryck SPECIMEN. 500



696 Tj 2 * Island. 8 skilling. Ostämplat Praktexemplar med god tandning. 1.000

697 Tj 3 v2 *(*) Island. 4 skilling. Vackert otandat ostämplat (lätta fasts spår) par med svag anilinstämpel på baksidan. 600

698 Tj 7 Island. 16 aur. Lyxexemplar stämplat VESTMANNAEYJAR 23.12. Ovanligt i denna kvalitet. 300

Island – samlingar och poster



- 699 *-** Island. Förnämlig samling ostämplat/mycket postfriskt 1876-1973 som inleds med 9 skillingmärken, bl a 2 och 16 sk, 13 fintandade aur-valörer, 2 Prir-påtryck, Två kungar, påtrycksmärken med postfriskt 4-block 2 kr på 25 aur, Alltinget, bra Tjänste med bl a 8 sk. 5 intyg bifogas. En välfylld samling i en god kvalitet över det normala. 30.000



- 700 Island. Stämplad samling på blad med 1 blad äldre märken, välfylld 1902-47 inkl Tjänste, bl a ingår serier C IX, Två kungar, en del påtryck samt Alltinget. 3.000
- 701 Island. Lagerpärm med många postfriska märken, bl a serie Alltinget. 3.000



- 702 Island. Samling med bl a 4 ostämplade skillingar, aur-valörer, serie Alltinget och Tjänste. 1.500
- 703 Island. Samling mest stämplat 1903-70 på vackra blad. 1.000
- 704 Island. Bättre postfriska serier 1930-50-tal. 800
- 705 Island. Glest besatt samling stämplat på fräscha Estettblad fram till 1995. 700

Finland



- 706 1 I Δ Finland. 5 kopek med små pärlor. Mycket vackert exemplar på klipp stämplat WIBORG 20.7.57. Garantistämpel Schlegel. 2.000



- 707 2 e Finland. 10 kopek. Mycket vackert exemplar med rättvänd stämpel RAUMO 17 AUG 1858. 1.000
- 708 11 (*) Finland. 32 penni Köpenhamnstryck. Fräscht ostämplat (ug) exemplar av ett ovanligt märke. 1.400
- 709 F 9 Finland. Fältpost 1983. vackert exemplar på brev stämplat LAHTI 10 26.04.83. 400

Finland – samlingar och poster



- 710 HA Finland. Specialsamling i album med 86 häften HA 1-5, bl a hela 29 exemplar HA 3 med omslag C, övertryckt med Åbo gummistämpel. 6.000



- 711 Finland. Valfyllt lagerpärm med många bättre märken, klassiskt-1970-tal, bl a 10 kopek Oval, 32 penni Köpenhamn, serie Ringar, Zeppelin och flera serier Karelen. 5.000



- 712 Finland. Samling Republiken i fräscht Leuchtturmalbum, bl a Zeppelin och bussfrakt, några äldre som 32 p Köpenhamnstryck ingår. 2.000
- 713 ** Finland. Trevlig samling i fräscht Leuchtturmalbum med ett fåtal äldre märken, väbesatt Republiken-1990, mindre del med fasts. 1.500
- 714 Finland. Samling i förtrycksalbum med en del klassiskt, några Ringmärken, valfyllt del ostämplat/postfriskt 1931-82 inklusive Bilfraktmärken. 1.500



- 715 3-60 Finland. 12 stämplade bättre märken bl a 5 och 10 mark fyrtaliga samt 3.50 och 7 rubel med ringar. 1.500
- 716 ** Finland. 4 insticksalbum postfriska märken, ofta i enheter, mest 1947-91 samt dessutom 1 album Åland. 1.000
- 717 Finland. Dubblettsamling äldre stämplade och postfriska (mest) Republiken. 1.000
- 718 Finland. Lagerpärm ostämplat/postfriskt, mest 1930-40-tal samt album stämplade dubletter. 700
- 719 Häften Finland. Skokartong häften och automathäften. 500
- 720 Kilovara Finland. Förseglad kilovara 1947-48. 500

Åland

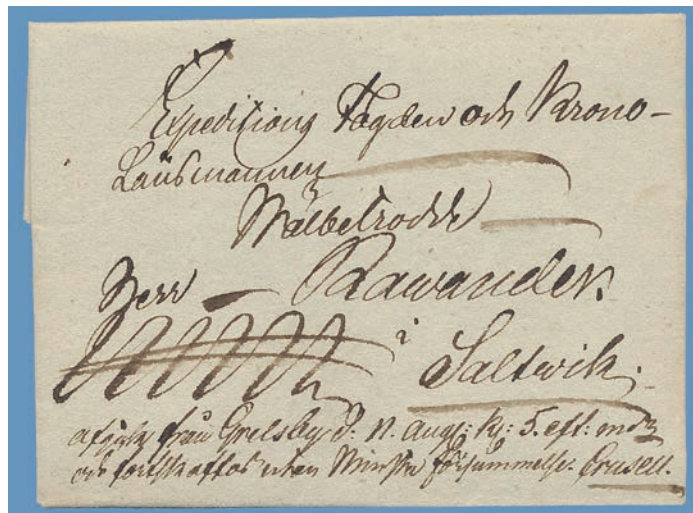

- 721 ☒ Åland. 3 vackra kronopostbrev med slingor 1812-17. 600
- 722 Årsatser Åland. Komplet serie årsatser 2000-16. Nom EUR 830. 1.600

Norden – samlingar och poster

- 723 Norden. 9 insticksalbum, utom Sverige, från handlarlager. 1.200
- 724 Norden. Stort parti årsatser: Finland 1981-86, 2003-04; Danmark 1980-85 samt dessutom (ej alla år) Åland 1985-99, Island 1983-85 och Färöarna 1980-2018. 1.000
- 725 Norden. 2 album ark Grönland 1970-tal med nom 16.000 samt Finland och Island mm. 1.000
- 726 Norden. Parti bl a Sverigesamling i fräscht Leuchtturmalbum 1855-1987, svenska häften 1950-70 (även stämplade) samt 4 album nordiska dubletter. 1.000
- 727 Norden. Samling stämplade märken med bl a 4 sk bco och danska Posthuset. 700
- 728 Norden. Parti försändelser och vykort, bl a 60 norska topografiska vykort. 700
- 729 Norden. Samlingar Norge, Finland, Åland och Grönland i varsitt album med förtrycksblad samt lösa sidor. 600
- 730 Stämplade grundsamlingar Norge, Island och DVI i 2 Larsson förtrycksalbum. 600
- 731 Norden. Stort parti årsatser Grönland 1977-87 (över 100 ex), Färöarna, Finland och Island. MUST BE COLLECTED. 500
- 732 ** Parti postfriskt Danmark och Norge, lösa märken, samt diverse Finland, Åland och Kanalöarna. 500

Airmail



733 79 ☒ **Sweden.** 5 öre Medaljong på intressant vykort medföljande Thulins flygning till Öland, med röd stämpel "LUFTPOST öfverfördt pr aeroplan af Dr. THULIN från Kalmar till Öland den 7. eller 8. Febr. 1914", vykortet nedsläppt utanför och ankomststämplat FÄRJESTADEN 8.12.14. Sällsynt objekt. 1.500



734 79 ☒ **Sweden.** 5 öre Medaljong på vykort medföljande Thulins flygning från Skogsby på Öland till Kalmar där det ankomststämplats KALMAR 13.12.14, vykortet med röd stämpel "LUFTPOST öfverfördt pr aeroplan af Dr. THULIN från Kalmar till Öland den 7. eller 8. Febr 1914" vilket är felaktigt då flygningen skedde den 13 februari. 2.000



735 ☒ **Sweden.** Newspaper wrapper sent from Berlin to Stockholm, franked with 5 pf Germania cancelled BERLIN 3.10.19 and a very clear green postmark BODENSEE 8 OKT 1919. Rare item with maybe the best strike of this postmark. Only a few commercial letters exist. 4.000



736 176 ☒ **Sweden.** 15 öre på inrikes brev stämplat STOCKHOLM FLYGHAMNEN 14.10.27, anilinstämplat "A.B. Aero-Transports flygstation i Kalmar" och stor "FLYGPÖST". Endast 2 försändelser kända. Ex Luning. 1.800



737 231, 145 ☒ **Sweden.** Picture card forwarded by Zeppelin "Sidenhuset" from Malmö till 15 May 1930, postmarked STOCKHOLM 16.5.30. Only 27 cards, forwarded, this is number 2. 1.000



738 Finland 165 ☒ **Finland.** Zeppelin 1930 on postcard to Switzerland transit FRIEDRICHSHAFEN and 1 mark Red Cross as added franking for Luzern. 600



739 France 41 ☒ **France.** Letter of Jan 14, 1871 (one stamp missing) flown with balloon and cancelled LONDON JA 21, with interesting content written by a Swede in Paris to a Swede in London with a report of the war and the siege. 500



740 Germany. Airmail 1912. 3 cards Darmstadt, eg Gelber Hund and unused copies of 10 and 20 p E. E. L. P. 700

741 South Africa 53 ☒ **South Africa.** 1911 first aerial port. Souvenir card from the first flight from KENILWORTH 27 dec 1911. 400



742 USA 326 ☒ **USA.** 65 cents Zeppelin stamp on card to Switzerland cancelled NEW YORK MAY 31 1930 and lilac and red cachet LUFTSCHIFF GRAF ZEPPELIN SÜDAMERIKAFAHRT 1930. 500

743 ☒ **Airmail.** Collection with Balloon letter and 39 items 1912-45, eg Gelber Hund, 2 covers Sweden 1912 and several German cards. 1.500

744 ☒ **Airmail.** 15 covers/cards in connection to early flights, aeroplanes or postal flights. 1.500

745 ☒ **Sweden.** 33 airmail covers 1924-1960s. 700

Non Scandinavian Countries



746 **Albania.** Collection up to 1960s including some local issues. 800



747 ** **Austria.** Collection UM stamps 1945-60s including high values overprints 1945 signed. 800



748 1 **Brazil.** 30 reis. Fine copy (small bent) with manuscript cancellation. 600

749 **Brazil.** Collection 1843-1930s in very mixed condition (first set fake and def). 600



750 38-53 (*)-*(*) **Canada.** Jubilee 1897. Very fine set of unused stamps. 1/2, 3 and 6-20 cents are without gum, the other values up to 1 dollar lightly hinged and a bit affected gum, 2-5 dollars in very fine copies in excellent condition with only very light traces of hinges. Cert Bühler (1980). 6.000



751 38-53 Canada. Jubilee 1897. Used set in normal condition, 3-5 dollars are very fine with datestamps. 4.000

China



752 744-59 ** China. Yellow mountains. Complete UM set. Rare. 6.000

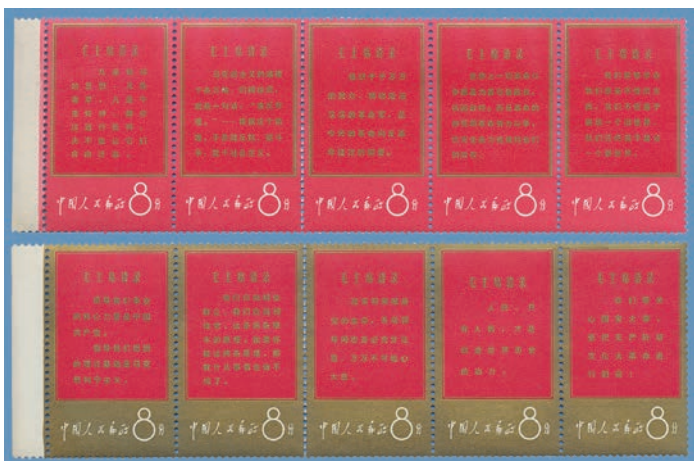

753 967-76 ** China. Mao's Thoughts 1960. 2 very fine UM strips of 5 (lightly folded), the golden strip has minimal oxidation. 2 exceptional strips in very high condition. 7.000



754 1020-24 ** China. Mao's Directives 1968. Very fresh UM unfolded strip of 5. 15.000

755 Bl 31 ** China. Beauties with flowers. UM minisheet. 400

756 China. Presentation album used stamps 1949-66 including minisheets Chinese wise men 1955-56, Tiem-An-Men 1958, Table Tennis 1961 and Roses 1964. 7.000

757 ** China. 5 UM sets 1959-67, eg Tibet 1961 and Lu Xun 1966. 1.000

758 (*)-** China. UM stamps and sets 1969-75, eg Art and Literature 1972. 1.000

759 China. Collection mostly letter pieces 1940s-65 from a family correspondence, many first printings, also some Japan. 800

760 China. Mixed lot with some minisheets late 1980s, used set Gold Fish. 800

761 ** China. Lot UM 1977-80, eg minisheet 22, Paintings 1980. 800

762 ☒ China. 6 letters/cards 1972, eg letter with stamps from the 50th Anniversary, 1 stamp damaged. 500

763 ** China. Presentation album UM sets 1979-81. 500

764 ☒ China. 2 letters to Sweden with 52 F single frankings. 400

765 ** China. Year book 1984 including minisheets. 400



766 21 ☒ Estonia. 35+10 pf War victims. Strip of 3 on registered card (correct postage) sent first day to Rakvere and cancelled TALLINN 25.6.20. 1.000



767 32 France. 5 Fr Napoleon 1869, typI. Extremely fresh and beautiful copy (a few lower teeth thin) with central cancellation "1339". Guarantee mark GF, Fulpius. 1.000



768 ☒ France. First illustrated postcard to commemorate the Opening of the Eiffel Tower at the exposition, early usage EXPOSITION UNIVERSELLE 30 AOUT 89. Rare item. 400



- 769 ☒ France. 3 letters, eg 1:50 fr to USA and 2 Balloon covers. 2.000
- 770 ☒ France. Collection 35 letters or manuscripts 1796-1830, many with military interest. 1.500



- 771 ** France. Stock book mostly UM stamps, eg 1.50 Caisse d'Amortissement 1931 in 4 copies. 1.000
- 772 ** France. Presentation gift books UPU Conference from France (1952) and Morocco (1949, 1952). 500
- 773 Levant 1-3 * French post in Levant. Mint set 1907, 25 cents-1 francs. 500



- 774 Indochina **Indochina.** 5 and 10 C on red band cover with clear HAIPHONG 20 AOUT 1904. 1.000
- 775 France and colonies. 34 used/unused stamps incl many better (some signed). Ex Nils Westberg. 2.000



- 776 Bl 1 ** **Germany.** IPOSTA 1930. Very fine minisheet with a UM stamp and almost invisible small traces in the corners. 800



- 777 Bl 2 * **Germany.** Nothilfe 1933. Nice mint (some brown spots) minisheet. 1.000



- 778 Bl 3 **Germany.** OSTROPA 1935. Minisheet in perfect condition on envelope with cds OSTROPA KÖNIGSBERG 26.6.35. 1.000
- 779 529-39 ** **Germany.** Airmail 1934. Complete UM set, also Switzerland minisheet LUNABA. 500



- 780 Germany. Well filled collection used/unused stamps up to 1945, all Zeppelin stamps are included. 3.000
- 781 Germany. Dealer's stock in 11 albums. MUST BE COLLECTED. 1.500
- 782 Germany. 5 leaves with better duplicates, many UM 1948-52. 1.200
- 783 Germany. Album duplicates 1948-early 50s on letter pieces. 600
- 784 Germany. 32 pre-phil covers 1800s. 500



- 785 Bl 1 ** Germany. Berlin. Currency 1949. UM minisheet. 1.000
- 786 Germany. DDR. Box FDCs etc 1940s-60s incl many better. 1.000

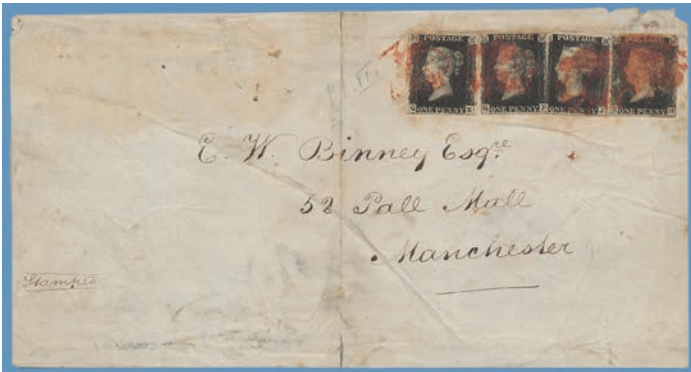

- 787 1 ☒ **Great Britain.** 1 penny black in 4 copies (3 with 4 margins) with red cancellations on letter (damaged) dated Gratton July 22, to Manchester with note "Stamped" and later "Plate VI", positions QE, QJ, RJ (cut into) and RH. 2.000
- 788 278-81 II ** Great Britain. Castles 1958. Very fine UM set. 500
- 789 ** Great Britain. 6 albums mostly face value stamps 1970-80s, a few older, regional issues uncounted and Royal mail special stamps 1989-90. 1.800
- 790 ** Great Britain. Accumulation UM stamps 1975-85. Face value GBP 460, also 2 albums Channel Islands. 1.000



- 791 Great Britain. Collection including letters up to 1978 with Penny Black in 4 copies and 1 letter. 1.000
- 792 Great Britain. Collection duplicates, old part sparsely collected, UM 1971-94 with face value ca GBP 200. 600
- 793 Great Britain. Unsorted duplicates in 2 albums with some face value and box Isle of Man. 500
- 794 **British Commonwealth.** 16 albums mixed content mostly Commonwealth countries. MUST BE COLLECTED. 2.000
- 795 British Commonwealth. 8 albums modern stamps, many UM ca 2010 New Zealand (face value ca 750), Tuvalu, Papua New Guinea, Pitcairn, Samoa, Keeling Islands, Jersey etc. 1.800



- 796 **Greece.** Stamps on leaves, UM sets, eg 8 Dr Stadium 1934. 1.000
- 797 Greece. 11 better used/unused stamps incl some Hermes heads (no 1, no 4 fold), 2 Samos some Crete and Bulgaria no 3. 800
- 798 *_** **Hungary.** Interesting collection unused/UM stamps 1871-1972 in 6 albums including postage due, occupied areas atec, many sets with different perforations or watermarks. 3.500



- 799 Hungary. 10 albums with interesting collection including watermarks, some FDCs, letter and a Zeppelin cover, also some bank notes. MUST BE COLLECTED. 2.000
- 800 Hungary. 6 albums stamps including 1 collection, minisheets and occupied areas. 1.000
- 801 Hungary. Collection cancellations 1920-60s in 4 albums. 500



802 9 b ☒ **Italy.** 10 c yellowbrown on beautiful cover cancelled FIRENZE 5 SET 62. Sign Alberto Diena. Ex Nils Westberg. 500



803 Postage due 1 ☒ **Italy.** 10 c yellow in very beautiful corner marginal copy on cover to Genova 28 MAG 69 and beautiful copy 10 c orange (minor faults) on cover front sign Emilio Diena. Ex Nils Westberg. 800



804 **Italian post in Austria.** 15 used/unused overprinted better stamps. Ex Nils Westberg. 1.500



805 **Italy, Modena.** 10 used/unused stamps in 6 different values and also Naples used 10 gr in fine quality. 1.000



806 **Italy, Parma.** 9 used and 1 mint of 7 different values and also Romagna mint 4 Baj, a bit mixed quality but several very beautiful. 2.000



807 Sardinia 5 **Italy, Sardinia.** 20 c blue with beautiful cancel BREO-MONDOVI 10 AGO 54. 500



808 **Italy, Sicily.** 12 used/unused stamps, all values incl a beautiful mint 1/2 gr and 2 mint 50 gr, somewhat mixed quality but several in fine condition and some signed. 3.000



809 **Italy, Tuscany.** 20 used stamps of 16 different catalogue numbers, somewhat mixed quality but several in fine condition. 4.000

810 **Italy with states.** 35 used/unused stamps incl many better (some signed). 1.500



811 ** **Italy.** UM stamps on 8 leaves, eg Zeppelin 1933. 1.000

812 **Italy.** 2 albums used and unused stamps from dealer's stock and 1 album San Marino. 800

813 **Iraq.** 4 albums with mixed content, eg used or unused Iraq, minor part Turkey and Iran. 800



- 814 ☒ **Israel.** Registered cover from RAMAT GAN 1947 franked with forerunners for correct postage 25 m, eg 10 m Negev pipeline omitted value. 500
- 815 ** **Israel.** Album mostly UM stamps, eg first minisheet 1949 in 4 copies. 800

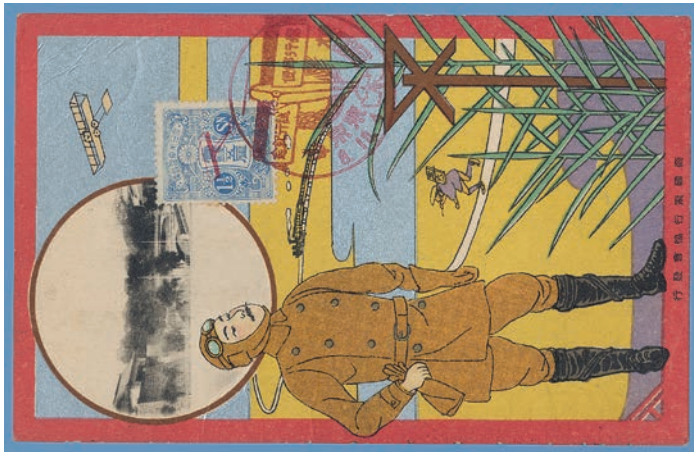

- 816 134☒, 135☒ **Japan.** 1/2 and 3 Sn on unused airmail-postcards with commemorative airmail postmarks. 1.000

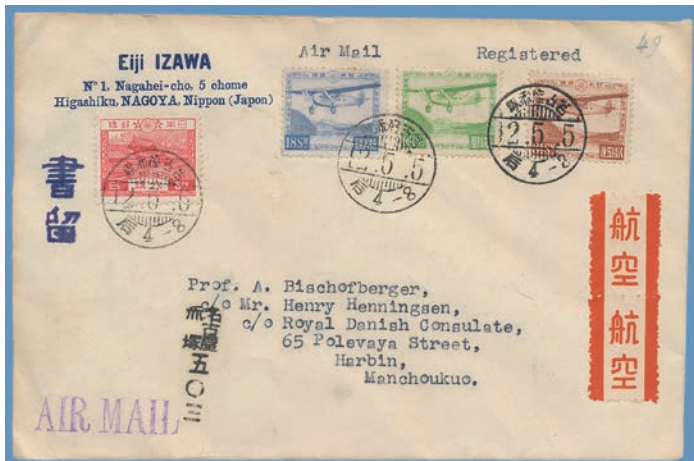

- 817 195-98 ☒ **Japan.** Airmail 1929. 2 registered letters franked with combinations of this rare set. 500



- 818 Bl 1 * **Japan.** Airmail 1934. Very fresh minisheet (2 hinges and a min thin spot in watermark). 1.000



- 819 ** **Japan.** UM stamps 1920-30s from UPU gift sets, eg 5 and 10 Yen Jingu 1937. 1.500
- 820 1-20, P 1-6** **Laos.** 3 complete sets and postage stamps 10 c-5 p in miniature blocks. 600
- 821 **Luxemburg.** Album unused stamps from dealer's stock and 1 album with a few used. 600
- 822 ** **The Netherlands, colonies.** UM sets 1920-30s incl gift book 1937. 600
- 823 *_** **Poland.** Comprehensive collection mint, mostly UM stamps 1918-93, well filled from about 1930 incl the first Republic stamps. 1.500
- 824 ☒ **Russia.** Nicely mounted collection 23 covers to Estonia 1860-75. 500
- 825 **Russia.** Stamps on leaves, better UM 1930s. 1.000



- 826 106 * **Spain.** 2 escudos blue in very beautiful and fresh mint copy. Ex Nils Westberg. 1.200
- 827 144 **Spain.** 10 pesetas black. Fresh and fine, used copy of this unusual stamp. Ex Nils Westberg. 2.000



- 828 **Spain.** 21 used/unused stamps incl many better (some signed). 2.000

- 829 **Switzerland.** Nice collection used or unused stamps 1851-1965 in Kabe album, the old part i different perforations and types, a few modern stamps affected by humidity. 3.000
- 830 Switzerland. Accumulation UM sets and blocks of 10, 1963-72. Face value CHF 800, also 2 albums Liechtenstein minisheets 1962-75. 1.500
- 831 Switzerland. UM set PAX and minisheets, eg LUNABA. 1.000
- 832 Switzerland. 3 albums with a lot of modern stamps with face value ca CHF 600, also som organisations. 1.000
- 833 Switzerland. Album UM stamps, eg block Pro Patria 1940 and album Liechtenstein. 800
- 834 Switzerland. Collection UM stamps 1964-91 in 6 albums. 700
- 835 Switzerland. Collection including duplicates up to 1975. 400



- 836 2, 4 (*)-* **Turkey.** Mint copies of 1 Ghr black on gray on thick paper and 5 Ghr black on red thin paper. 500



- 837 73-88 (*) **USA.** 1 c-\$5 Columbus 1892. Unused set without gum of this rare issue, 15 c with gum, \$2 thin spot and \$4 tear, otherwise fine. 5.000



- 838 73-88 **USA.** Columbus 1893. Nice, used set of this rare issue. 5.000



- 839 326-28 *(*) **USA.** Zeppelin 1930. Unsued set, 65 cents and 2:60 insignificant gum disturbance, 1:30 UM with perfect centering. 2.000



- 840 **USA.** Old collection with revenue stamps private issues 1800s with 45 stamps, eg 3 different John F Henry. Rare collection in mixed quality. 500

- 841 **Thematics.** Napoleon, his life and world. 2 albums stamps and 1 album former exhibit. 1.000

- 842 **UPU.** 13 presentation gifts from UPU Conferences 1930-50s, eg better Czechoslovakia, Portugal and Spain, also a mint set Germany "Polarfahrt 1931". 1.000



- 843 **Europe.** Fine lot 16 classic stamps France, Belgium and Lombardy-Venetia. Ex Nils Westberg. 2.000

- 844 **Europe.** Collection in 3 Schaubek albums 1949, only Sweden well filled with classic stamps, mint sets Landstorm and 1924 year set. MUST BE COLLECTED. 2.000

- 845 **Europe.** Collection Germany up to 1945 and old stamps Moldavia, France and Belgium. 1.000

- 846 **Europe.** Collection France, minor collections Portugal and Spain, duplicates and Swedish face value stamps SEK 1.100. 1.000

- 847 **Europe.** Box 6 albums including 2 albums Swedish stamps and booklets, collection Faroe Islands, Germany in Schaubek album etc. 1.000

- 848 ** **Europe.** Face value stamps in box, Switzerland (ca CHF 280), Great Britain, GDR and some other countries. 1.000

- 849 **Baltic States.** Duplicate stock from a dealer, eg Estonian minisheets. 700

- 850 **Europe.** Box Swedish booklets and strips 1970s, some Scandinavian letters and German kiloware no year (opened?). 500

851 **Worldwide.** Box filled with stamps, mixed quality. Please inspect. **MUST BE COLLECTED.** 4.000

852 **Worldwide.** Stanley Gibbons Ideal Worldwide album 1910 partly well filled, very mixed quality. 3.000



853 **Worldwide.** Box with 3 albums, stamps in envelopes etc, def-mixed quality, also small old album classic stamps such as Mauritius 1 p latest impression and Romania 54 P 1858, rare but repaired. 3.000

854 **Worldwide.** Album very mixed content with a lot of better stamps (many of the unused gumdamaged by humidity), but also very fine stamps such as PAX, a few minisheets glued on paper. Please inspect. 2.000



855 ☒ **Worldwide.** Box with interesting lot more than 320 letters/cards etc 1840s-1960s, unused items not counted. 2.000

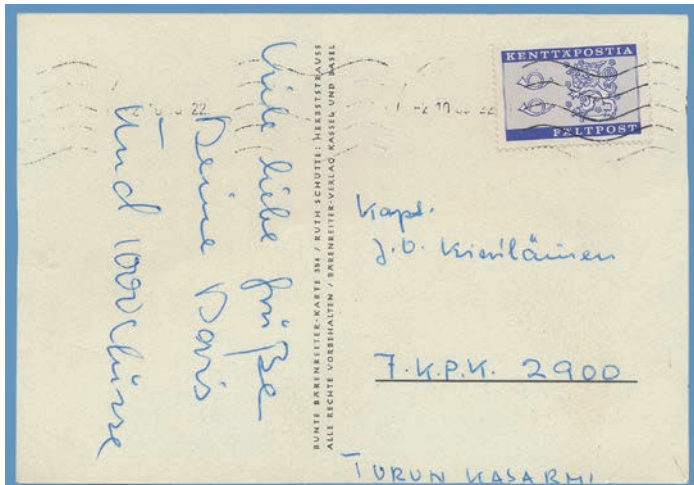

856 ☒ **Worldwide.** Box about 200 letters/cards etc to Sweden from mostly European countries, also better Finnish and Polish covers. 2.000

857 **Worldwide.** Old Liechtenstein album (defective, pages missing) mostly European stamps and cut out postal stationeries, up to 1890s. 1.500

858 **Worldwide.** Very mixed lot stamps and cards, also better sets. 1.500

859 **Worldwide.** 8 albums from dealer's stock, Austria (5), Spain, Switzerland and Birds (thematic). 1.000

860 **Worldwide.** Mixed lot China/Taiwan/Japan. 1.000

861 **Worldwide.** Africa and Asia. 9 albums from dealer's stock. 1.000

862 **Worldwide.** Ca 150 leaves very mixed content, sets and stamps from many countries. 1.000

863 **Worldwide.** Collection in defective Ka-Be album 1933, collected up to 1945, sparsely with stamps, German states etc, in def-mixed quality. 1.000



864 **Worldwide.** 19th century Swedish album with some better stamps including \$1 Columbus (thin). 1.000

865 ☒ **Worldwide.** Album 62 covers 1800s, mostly European. 1.000

866 **Worldwide.** 28 albums very mixed content from a lot of different countries and some FDCs USA. **MUST BE COLLECTED.** 1.000

867 **Worldwide.** 37 albums filled with mostly common stamps. **MUST BE COLLECTED.** 1.000

868 **Worldwide.** 2 old albums ca 1890 with residue collections. 1.000

869 ☒ **Worldwide.** Box letters and cards, many sent to Sweden. 800

870 **Worldwide.** Asia. Album with eg Hong Kong 2000s face value HKD 1.200, and some Japan and Vietnam. 800

871 ☒ **Worldwide.** Old collection postal stationeries, mostly 1890s, with 75 unused and 90 used, some from correspondence to Sweden. 800

872 **Worldwide.** Mixed lot ca 300 picture- or greetings cards, also many 100s of unused Russian postcards with many, many duplicates. 600

873 **Worldwide.** 18 UPU etc gift books 1960-70s including better Austria, Indonesia and Yugoslavia. 600

874 **Worldwide.** Thematic collection "Trains" and 2 albums mixed stamps with some face value USA. 500

875 **Worldwide.** Small collection China/Japan/Mongolia. 300