

# Prinärkshuset Skandinavisk Filateli AB

## KVALITETSAUKTION 148

8 DECEMBER 2018



264



381



# Kvalitetsauktion

---

8 december 2018 kl. 9.30

## Plats

Hotell Scandic Anglais  
Humlegårdsgatan 23  
Telefon, auktionssalen: 08-517 340 64

## Visning

Humlegårdsgatan 13, Stockholm  
Måndag–torsdag 3 – 6 december: 9–13, 14–18  
Fredag 7 december, endast för långväga gäster: 9–13, 14–16  
Lördag 8 december: 8.30 -13

## Hämtning

Inköp kan avhämtas 9.30–13.00 och 14.00 till auktionens slut.  
*Lots can be paid and collected 9.30–13.00 and 14.00 – end of the auction.*  
Inköp kan även avhämtas måndag–fredag 10 – 14 december kl. 9–12 och 14–17.  
Kortbetalning (Visa och Mastercard) upp till 50.000, kan ske t.o.m. 18 december.  
*Payment by Visa and Mastercard accepted to December 18.*  
*A service charge of 2% will be added for non Swedish credit cards.*

## Skriftliga budgivare

Anbud skall vara oss tillhanda senast den 6 december kl. 12.00.  
*Bids accepted until December 6 at noon.*  
Anbud kan lämnas via vår hemsida [www.frimarkshuset.se](http://www.frimarkshuset.se).  
Ett skriftligt bud bevakas av oss på för köparen förmånligaste sätt.

## Telefonbud

**Telefonbud accepteras i begränsad omfattning och kan normalt sett endast avse objekt med ett minimipris på lägst 1.000 kr.**

# Auktionsvillkor - Conditions Of Sale

- Auktionen är frivillig och sker för inlämnarens räkning.
- Angivna priser är minimipriser och kan ej underskridas.
- Avgivet bud är bindande och innebär godkännande av auktionsvillkoren. Äganderätten till inropat objekt övergår till köparen först när full likvid erlagts. Likvid skall erläggas inom 10 dagar efter avisering. Vid försenad betalning debiteras ränta med 2% per påbörjad månad på fakturabeloppet, samt kravavgift 25:-
- Vid två lika eller fler lika bud tillfaller objektet det först inkomna budet.
- Fel som uppstår p.g.a. otydligt skrivna auktionsuppdrag svarar uppdragsgivaren för. Om uppdraget ej utförts eller inkommer för sent äger uppdragsgivaren ej någon rätt till ersättning.
- Minsta höjningar:
 

5000:-	-	10000:-	lägst 200:-
under 500:-	lägst 25:-	10000:-	- 25000:-
lägst 500:-	- 1000:-	lägst 50:-	25000:-
- 10000:-	lägst 1000:-	100000:-	lägst 10000:-
1000:-	- 5000:-	lägst 100:-	över 100000:-
			lägst 5000:-
- Auktionären äger rätt att avböja bud utan att ange skäl härför samt förbehåller sig även rätten att vid missförstånd eller meningsskiljaktigheter utlysa ny budgivning.
- På försäljningspriset uttages 22% (vilket inkluderar lagstadgad mervärdesskatt) i förmedlingsprovision av köparen. Kostnader för porto och försäkring vid postbefordran tillkommer. Köpareprovision 17,6% gäller endast i följande fall:
  - Vid export till länder utom EU.
  - Vid försäljning till momsregistrerade handlare inom EU men utom Sverige, som uppger sina momsregistreringsnummer i god tid innan auktionen.
- Om betalning inte erhållits inom 30 dagar kan objekten utan ytterligare meddelande säljas på köparens bekostnad. Eventuell förlust står köparen för.
- Ev. reklamationer skall göras inom 6 dagar efter det att objekten mottagits eller aviseras av posten.
- För avbildat objekt godtas inte reklamationer p.g.a. fel som framgår av bilden. Beteckningen Prakt och Lyx i omdömet av singleexemplar är vår bedömning och utgör icke reklameringsgrund vad gäller stämpel och centrering i vad mån det framgår av bild.
- Objekt innehållande fler än 3 märken kan ej returneras p.g.a. smärre defekter på enstaka märken.
- Vid tvist gäller svensk lag. Tvister enligt ovanstående villkor skall avgöras vid Stockholms Tingsrätt.
- Vid postbefordran av inköpta objekt kan dessa ompackas för att säker paketering skall ske.
- The auction is voluntary and lots are sold on behalf of the vendors.
- Prices in the catalogue are opening prices.
- Bids submitted are binding and means that the bidder has accepted conditions of sale. The ownership of the lots remain with the vendor until the full invoice has been paid. All foreign customers will receive a proforma invoice. If payment is not received 10 days from the invoice date, 2% interest per month is charged together with a fee of 25:-. No personal- or EURO cheques are accepted.
- In the event of two or more identical bids, priority is given to the first bid received.
- Mail bids must be clear and the auctioneer has no responsibility if the bids are unclear or late.
- Increments:
 

5000:-	-	10000:-	min 200:-
- 500:-	min 25:-	10000:-	- 25000:-
min 500:-	- 1000:-	min 50:-	25000:-
- 10000:-	min 1000:-	100000:-	min 10000:-
1000:-	- 5000:-	min 100:-	100000:-
			min 5000:-
- The auctioneer has the right to refuse any bid. Whilst every care and attention is taken in executing bids and written instructions, the auctioneer cannot accept responsibility for any errors. In case of misunderstanding the auctioneer has the right to restart the bidding.
- All bids must be submitted in Swedish crowns to which is added 22% commission incl. Swedish VAT. Postage, insurance and bank charges are extra. Exception: Only 17,6% commission excl. VAT only for,
  - Export to countries outside of EU
  - VAT registered dealers inside of EU, but outside of Sweden, who forward their VAT registration numbers in good time before the auction.
- If payment has not been received 30 days after the invoice date the lots can, without further notification, be re-auctioned at the expense of the buyer.
- Claims must be made at the latest 6 days after the receipt of the lots or advised by the Post office.
- Stamps with visible defects on photo can not be claimed.
- Lots of more than 3 stamps can not be claimed if one of the stamps has a minor defect.
- The auction is held under Swedish law.
- In order to save on volume and weight, shipped lots will be packed and sometimes reorganised at the auctioneers discretion.

## Förkortningar - Abbreviations - Abkürzungen

**	U/M	postfriskt	unmounted mint	postfrisch
*(*)		ostämplat med lätta spår av fastsättare	almost U/M	
*		ostämplat	mint	ungebraucht
(*)		utan gummi	mint no gum	ohne Gummi
canc.		stämpel	cancelled	gebraucht
def.		defekt	defective	defekt
pmk		stämplat	postmark	Stempel
E		eftertryck	reprint	Nachdruck
N		nytryck	reprint	Neudruck
P		provtryck	proof	Probe
OT		otandat	imperforated	ungezähnt
VM		vattenmärke	watermark	Wasserzeichen
✉		brev	letter	Briefe
Δ		brevklipp, brevstycke	piece	Briefstück

I övrigt gäller gängse beteckningar och förkortningar.

# Innehåll

---

## Auktion lördag den 8 december 2018

Handskrifter, Förfilateli, Postal dokumentation	1-163
Militärpost	164-186
Skilling Banco, Lokal	187-252
Vapen	253-321
Lejon	322-349
Ringtyp 14, Tjänste 14, Lösen 14	350-449
Ringtyp 13, Tjänste 13, Lösen 13	450-548
Ringtyp Posthorn	549-575
Stämplor	576-645
Oskar II, Medaljong	646-678
Landstorm, Luftpost	679-684
Bandmärken-	685-767
Buntar, Kuriosa, Helsaker, Lokalpost	768-779
Vykort	780-805
Häften	806-837
FDC, Kilovaror	838-839
Sverige samlingar, litteratur	840-920
Sverige brevpöster	921-944

### Auktionen fortsätter tidigast kl 13.30

Mynt, Sedlar, Medaljer	945-1150
Norge	1151-1177
Danmark med områden	1178-1219
Island	1220-1322
Finland	1323-1359
Norden	1360-1371
Luftpost	1372-1390
The Honorary Consul's Collection Part 2	1391-1421
Övriga länder	1422-1539
Europa	1540-1547
Hela världen	1548-1582
Motiv	1583-1590
Årssatser, Nominalvara (endast skriftliga anbud)	1591-1701

### Numrering och värdering

All numrering med nyanser på Skilling banco, Vapen, Ringtyp, Tjänste och Lösen samt Norden enligt Facit. Övriga länder numreras enligt Michel och angivna katalogvärden är i Michel Euro, senaste katalog är använd om inte annat anges. Nominalvärden anges i respektive lands valuta.



Bilder på brev och handskrifter är ofta såväl förminskade som beskurna

# Handskrifter

- 1 **Karl Karlsson Gyllenhielm, 1574-1650.**  
Egenhändigt skrivet brev om mottagandet av 3 tunnor Rostocker-öl mm, daterat 30 maj 1599. 800
- 2 Karl Karlsson Gyllenhielm, 1574-1650.  
Egenhändigt undertecknat, odaterat brev till Per Andersson om att betala Hans Sadelmakare. 1.000



- 3 **Kristina.** Mycket intressant och ovanligt objekt angående arrendekontrakt i Norrköping, något gulnat, daterat Rom 26 juli 1670 och undertecknat "Christine Alexandra", sign Santini. 3.000
- 4 **Jöran Gyllenstierna, 1632-86,** president i Svea hofrätt. Egenhändigt undertecknad befallning om 16 daler till skarprättaren Isak Andersson som avrättat 4 kvinnor, dömda för mord 1682. 300
- 5 **Axel Wachtmeister.** Egenhändigt undertecknad skrivelse 20 jan 1698 till Nils Gripenhielm att utlämna krut för att i Falun 3 mars avlossa salut med anledning av Karl XII:s kröning. 600
- 6 **Malcolm Hamilton, 1635-99,** friherre. Egenhändigt skrivet brev med adressida, sänt till greve Wachtmeister 1698, 2 sidor. 400
- 7 **Andreas Fegerstierna,** häradshövding i Finspångs läns härad. Mycket vackert och med sigilldosa beseglat tingsbeslut angående köpet av Måstorp i Risinge 1704. 500
- 8 **Georg Heinrich von Görtz, 1668-1719,** minister och skapare av Karl XII:s nödmynt. 2 sidig handling daterad Ystad 1716. 1.000
- 9 **Johan Jacob de Geer (1666-1738),** brukspatron vid Finspångs bruk. Vackert brev 1718 till Kungl deputationen med anledning av bruksfolkets nöd, ansökan om fritt införande av stångjärn, för att kunna fortsätta leverera styckekulor till flottan, daterad Norrköping 1718, 2 ark i folioformat. 600
- 10 **Adolf Fredrik, 1710-71.** Egenhändigt undertecknad fullmakt 1761 för C A Grubbe som kommandant på Bohus fästning. 1.200
- 11 Adolf Fredrik, 1710-71. Egenhändigt undertecknat brev till hertig Fredrik Eugen av Württemberg, daterat Stockholm 1765. 1.000
- 12 **Karl XIII, 1748-1818.** Synnerligen vackert brev med innehåll till Norrköping med notering "Nädeligen", egenhändigt undertecknat och daterat Stockholms Slott 6 maj 1793 "Under min Allernädigste Konungs och Herres minderårighet". 700

- 13 **Karl XIII, 1748-1818.** Egenhändigt skrivet tackbrev 1802 till friherrinnan Sofia Nolckem på Hanaskog. 800
- 14 Karl XIII, 1748-1818. Egenhändigt undertecknad fullmakt för läkare vid Första Kavalleribrigaden 1817. 800
- 15 **Karl XIV Johan, 1763-1844.** Egenhändigt undertecknad officersfullmakt daterad Stockholm 25 maj 1824, med Charta Sigillata. 1.200

# Förfilateli

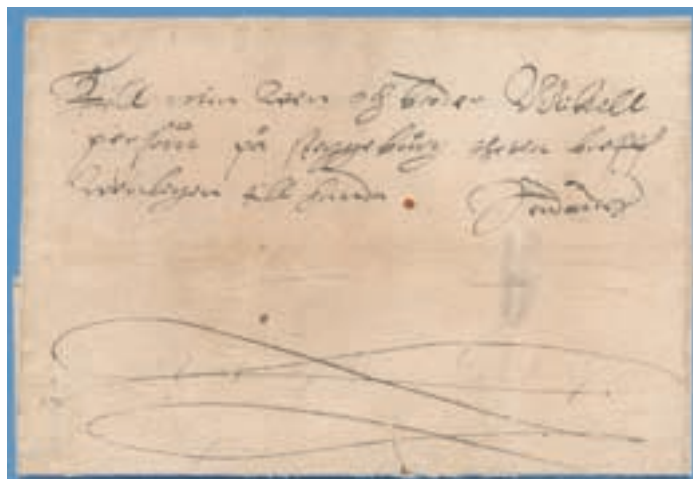

- 16 **Mycket tidigt brev med innehåll från Örebro 1567 "Till min wen och broder Mikell persån på Steggeborg detta bref wenligen tillhanda" och med slingor, liten reva i nederkant. 5.000**

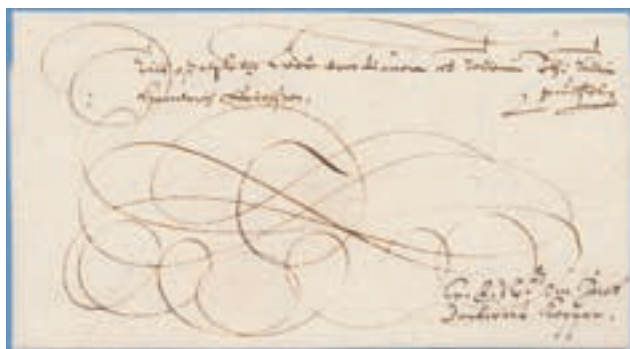

- 17 **Karl Filip, 1601-22,** hertig och bror till Gustav II Adolf. Synnerligen vackert brevomslag med text "Till Oss elskelig vår trotienare och tullnär uthi Tällie Hendrich Eriksson, gunsteligen". Egenhändigt undertecknat innehåll 1620 om "Jacob Danckwarts koppar". 3.000



- 18 **Mycket vackert brevomslag till Jakob de la Gardie med 7 rader titlar och notering "Ankommit 1 August 1637 ifrån Claes Galle" (ståthållare på Ivangorod). 400**

- 19 ☒ B-stämpel typ 2 på brevomslag blyertsdaterat 1687. Mycket vackert objekt med ovanligt många titlar, sänt till Hans Wachtmeister i Karlskrona. 700
- 20 ☒ B-stämpel typ 6 i något suddigt avtryck på brevomslag. 800
- 21 ☒ Karterat brev till Stockholm från Norrköping 1712 med intressant notering "Recommenderas Tjänsteligen till godh Befordring, för mindre for des angelägenhets skull". 400
- 22 ☒ STOCKHOLM bandaustämpel typ 0 på vackert brevomslag med mindre maskhål, sänt till Jakob Burensköld, guvernör i Skåne 1712-16. 400
- 23 ☒ STOCKHOLM bandaustämpel typ 2 på fräscht brev där kammarherren Klas Ekeblad meddelar hustrun Maria Christina Bondes frånfalle 1735, sänt till Gabriel Falkenberg på Trystorp. 400



- 24 ☒ STOCKHOLM skrivstilstämpel typ 1a i vackert avtryck på brevomslag till Wachtmeister i Karlskrona. 1.500
- 25 ☒ Trevligt handbrev till borgmästaren i Västervik 1749, daterat Åby. 350

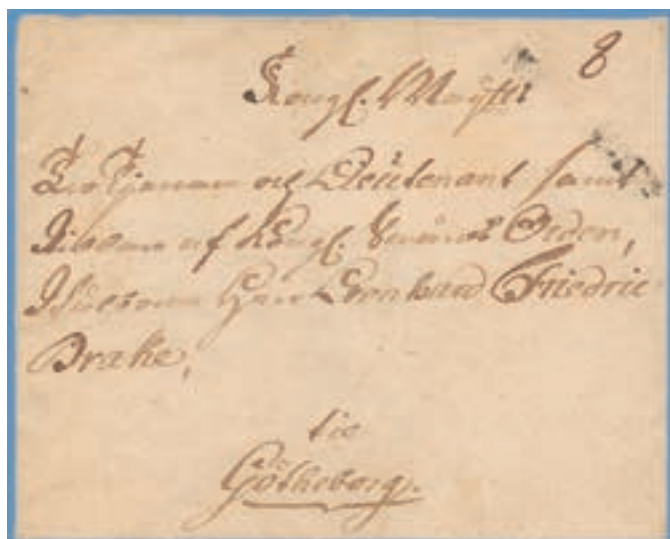

- 26 ☒ NORRKÖPING enradsstämpel typ 1 i lätt men klart läsbart avtryck på brevomslag. På grund av oroligheter i landet förlades riksdagen 1769 till Norrköping vars postkontor tilldelades en rakstämpel. Brevet ställt till löjtnanten Leonhard Fredrik Drake vid Hessensteinska regementet som deltog i riksdagen. Mycket sällsynt objekt, känt i ett fåtal exemplar. 5.000



- 27 Kungörelse 1770 med brun fjäder, publicerad i Tryserums kyrka. 700



- 28 ☒ Mycket vackert brev till Sjögorslöden kyrka 1823 med notering "Kyrkopost". 1.000
- 29 ☒ Trevligt båtbrev från Kalmar, ankomststämplat CARLSHAMN 11.4.49, anteckning "Pr Gauthiod" och lösennotering "5 S". 300
- 30 ☒ Rakstämpel BREFB SK OBET i Praktkvalitet på tjänstebrev, på bakre fliken LOKALBREF 3DJE TN 21.5.60. 1.000
- 31 ☒ Vackert kronopostbrev från Värmland 1861 med utförlig befordringsföreskrift och notering "FORT". 300

## Rakstämplar



- 32 ☒ BIÄSTAD. Praktavtryck på brevomslag. Ovanligt objekt. 1.400
- 33 ☒ BOLLNÄS på fräscht brevomslag. 300
- 34 Δ BORGHOLM. Trevligt avtryck på nedskuret brevomslag. 1.100
- 35 ☒ BOXHOLM på mycket vackert brevomslag blyertsdaterat 1826. 300
- 36 ☒ FALKÖPING. Lyxavtryck på brevomslag. 400
- 37 ☒ HEDEMORA. Lyxstämpel på brev (arkivveck). 400
- 38 ☒ HOFVA. Praktstämpel på brevomslag. 400



39	☒	LUND. Prakt-Lyxstämpel på brev 1823.	300
40	☒	MOTALA i Prakt-Lyxkvalitet på brevomslag.	1.000
41	☒	MOTALA. Praktstämpel på brevomslag.	600
42	☒	NORA. Lyxstämpel på brev till Stjärnsund 1822.	500
43	☒	SAHLA. Vacker stämpel på fräscht brevomslag.	400
44	☒	STOCKHOLM typ 2 i Praktkvalitet på brevomslag, flik saknas.	800
45	☒	STOCKHOLM typ 4 i vackert avtryck på obet åldersanlupet brevomslag till Tavastehus.	800
46	☒	STOCKHOLM typ 5 på fräscht brevomslag till Kungälv.	700
47	☒	STOCKHOLM typ 7 i vackert avtryck på brevomslag.	400
48	☒	ÅS på litet brev, flik saknas.	400
49	☒	SÅTER i Praktkvalitet på brevomslag.	500
50	☒	TIERP. Mycket vacker stämpel på brevomslag.	400
51	☒	WARNÄS. Vacker stämpel på privatbrev från Lokabrunn 1821, med långt innehåll.	500

### Bågstämplar

52	☒	ALINGSÅS 26.9.33, typ 1. Lätt avtryck på brevomslag.	500
53	☒	ARBOGA 12.10.30, typ 1. Praktstämpel på brev.	700
54	☒	ASKERSUND 6.3.31, typ 1. Praktstämpel på brev.	500

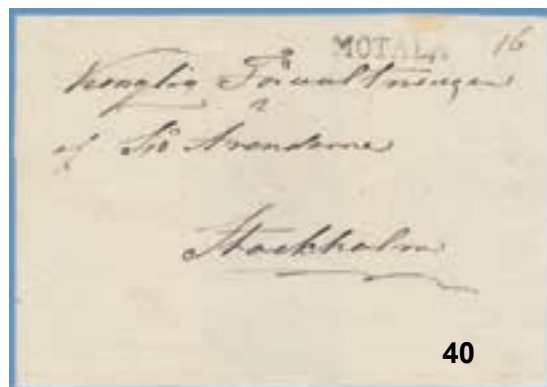

55	☒	ASKERSUND 7.2.36, typ 2. Prakt-Lyxavtryck på brevomslag.	400
56	☒	AWESTAD 16.5.31, typ 1. Praktstämpel på brev till Västerås.	400
57	☒	BORÅS 7.9.32, typ 1. Rättvänt avtryck på brev.	300
58	☒	BOXHOLM 27.3.33, typ 1. Fräscht brevomslag med denna mycket sällsynta stämpel.	1.500
59	☒	CARLSTAD 17.10.30, typ 1. Mycket sällsynt stämpel på brevomslag, flik saknas.	1.000
60	☒	CHRISTIANSTAD 12.5.31, typ 1. Prakt-Lyxstämpel på privatbrev med långt innehåll daterat Rabelöf.	300



51  
Herrn  
Herrn August Arnold  
Rammshede

52  
Friedrich Hofmeister  
Hofmeister & Co.  
Göteborg

53  
Brotstener  
Herrn C. A. Mörner  
Rammshede  
Lava

54  
Herrn A. Hedberg  
Norr

55  
Kungl. allmänna  
Postverket  
Post 2  
Köbenhavn  
C. A. Mörner

56  
Herrn  
L. A. Mörner  
Köbenhavn

57  
Kungl. allmänna  
Postverket  
Herrn C. A. Mörner  
Köbenhavn

58  
Herrn  
Kungl. allmänna  
Postverket  
Köbenhavn

59  
Kungl. allmänna  
Postverket  
Herrn  
Thygesen

60  
Sändskrifvelsen  
Herrn  
Herrn C. A. Mörner  
Köbenhavn

61  
Herrn  
Kungl. allmänna  
Postverket  
Köbenhavn

62  
Kungl. allmänna  
Postverket  
Herrn C. A. Mörner  
Köbenhavn

63  
Kungl. allmänna  
Postverket  
Herrn  
Köbenhavn

64  
Kungl. allmänna  
Postverket  
Herrn  
Köbenhavn

65  
Kungl. allmänna  
Postverket  
Herrn  
Köbenhavn

66  
Kungl. allmänna  
Postverket  
Herrn  
Köbenhavn

67  
Kungl. allmänna  
Postverket  
Herrn  
Köbenhavn

68  
Kungl. allmänna  
Postverket  
Herrn  
Köbenhavn

69  
Kungl. allmänna  
Postverket  
Herrn  
Köbenhavn

70  
Kungl. allmänna  
Postverket  
Herrn  
Köbenhavn

71  
Kungl. allmänna  
Postverket  
Herrn  
Köbenhavn

Ytterligare  
bilder kan erhållas  
på begäran.

61	☒	CHRISTIANSTAD 3.11.33, typ 2. Praktavtryck av en ovanlig stämpel, på brev från Bäckaskog.	500
62	☒	CIMBRITSHAMN 20.7.36, typ 2. Praktavtryck av en ovanlig stämpel på vackert, litet brevomslag.	900
63	☒	DALARÖ 8.11.33, typ 1. Mycket vacker stämpel på fribrevsomslag.	500
64	☒	DALARÖ 24.10.36, typ 2. Prakt-Lyxstämpel på brevomslag.	500
65	☒	EKESJÖ 11.5.32, typ 1. Lyxstämpel på fräscht brevomslag.	450
66	☒	ENGELHOLM 6.6.31, typ 1. Praktstämpel på fribrevsomslag.	400
67	☒	ENKÖPING 24.5.31, typ 1. Lyxstämpel på fräscht fribrevsomslag.	400
68	☒	FAHLUN 23.12.30, typ 1. Prakt-Lyxstämpel på fräscht brevomslag.	300
69	☒	GAGNEF 9.1.33, typ 1. Lyxstämpel på brev daterat Äppelbo.	500
70	☒	GAGNEF 24.8.31, typ 1. Lyxavtryck på fribrevsomslag (liten reva).	500
71	☒	GAGNEF 28.9.36, typ 2. Lyxstämpel på brevomslag.	300
72	☒	GRISSEHAMN 13.11.48, typ 2. Praktstämpel i röd färg på brevomslag.	400
73	☒	HALMSTAD 6.12.30, typ 2. Mycket vacker stämpel på fribrevsomslag.	300



74	☒	HELLESTAD 8.4.35, typ 2. Mycket vackert, rättvänt avtryck på brev med innehåll daterat Sonstorp. Stämpelraritet.	2.000
75	☒	HELLESTAD 23.3.36, typ 2. 2 avtryck av denna stämpelraritet på brev till Norrköping.	1.000
76	☒	HELSINGBORG 1.4.33, typ 3. Rättvänt avtryck på brevomslag i Lyxkvalitet.	700
77	☒	HERNÖSAND 6.7.34, typ 3. Mycket ovanlig stämpel på brev.	500
78	☒	HJO 1.4.31, typ 1. Mycket vacker stämpel på fribrevsomslag.	400
79	☒	HÖRBY 27.11.33, typ 1. Rättvänt, lätt avtryck av en ovanlig stämpel på brevomslag.	400
80	☒	LAHOLM 5.8.36, typ 2. Vacker, rättvänd stämpel på brev.	500
81	☒	LANDSKRONA 9.12.30, typ 1. Vacker stämpel på fribrevsomslag.	300

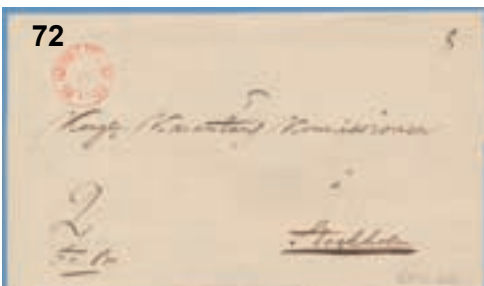

82	☒	LIDKÖPING 11.9.30, typ 1. Vacker stämpel på fribrevsomslag.	300
83	☒	MARIEFRED 5.7.31, typ 1. Trevlig stämpel på fribrevsomslag.	500

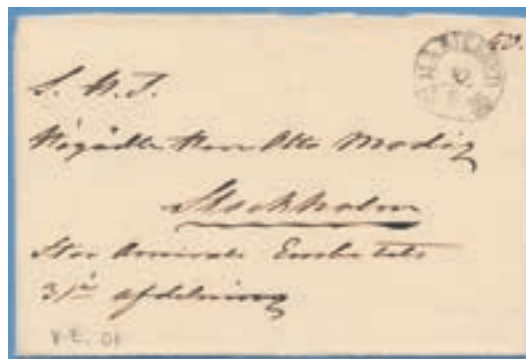

84	☒	MARIEFRED 10.8.35, typ 2. Praktavtryck av en ovanlig stämpel, normal ramskada.	1.200
----	---	--------------------------------------------------------------------------------	-------



85	☒	MEDEVI 22.7.32, typ 1. Sällsynt stämpel på vackert brev.	1.000
86	☒	PITHEÅ 27.6.33, typ 1 på fräscht fribrevsomslag.	300
87	☒	SKÖFDE 3.11.33, typ 1. Prakt-Lyxstämpel på brevomslag.	450
88	☒	SKÖFDE 29.9.30, typ 1. Rättvänd stämpel på brev.	400
89	☒	SMEDJEBACKEN 31.5.32, typ 1. Vacker stämpel på brevomslag, reva.	500
90	☒	STOCKHOLM 6.11.35, typ 8. Praktstämpel på brev.	450
91	☒	STOCKHOLM 7.4.46, typ 12. Mycket vackert avtryck av en ovanlig stämpel, på fräscht brev.	400
92	☒	STRENGNÄS 10.4.34, typ 2. Rättvänt avtryck på brev.	600
93	☒	SVENLJUNGA 29.4.36, typ 2. Lyxstämpel på fräscht brevomslag, arkivveck.	350
94	☒	SÄTHER 31.10.36, typ 2. Lyxstämpel på intressant brev angående exekutiv auktion.	350
95	☒	SÖDERKÖPING 27.10.32, typ 1. Praktstämpel på brevomslag.	300
96	☒	SÖDERTELJE 4.5.32, typ 1. Lyxstämpel på dubbelanvänt brevomslag.	400
97	☒	TROSA 14.10.33, typ 1. Praktstämpel på brevomslag.	500





- 98 ☒ TROSA 18.2.33, typ 1. Lyxstämpel på brevomslag. 500
- 99 ☒ UMEÅ 18.6.31, typ 1. Rättvänt avtryck på brevomslag. 650
- 100 ☒ UMEÅ 2.2.33, typ 2. Prakt-Lyxavtryck på brevomslag. 450

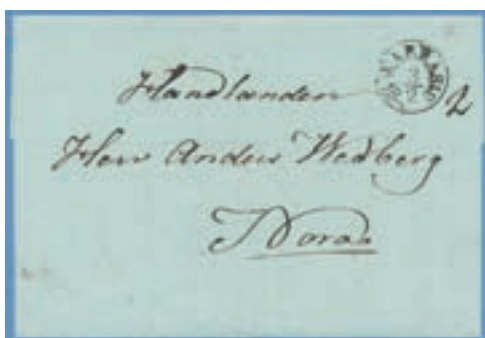

- 101 ☒ WARNÄS 3.2.31, typ 1. Prakt-Lyxavtryck av denna stämpelraritet, här på fräscht brev. 2.000
- 102 ☒ WESTERWIK 14.9.32, typ 1. Prakt-Lyxstämpel på fräscht brevomslag. 900
- 103 ☒ WESTERWIK 16.10.32, typ 1. Lyxstämpel på brevomslag. 900
- 104 ☒ WESTERWIK 2.1.33, typ 2. Rättvänt stämpel på brevomslag. 700
- 105 ☒ WIMMERBY 26.3.33, typ 1. Praktstämpel på brev från Hagelsrum. 500
- 106 ☒ WIMMERBY 6.4.36, typ 2. Praktstämpel på brev, arkivveck. 300
- 107 ☒ ÅBY 4.8.31, typ 1. Vackert avtryck samt svagt avtryck på brevomslag. 400

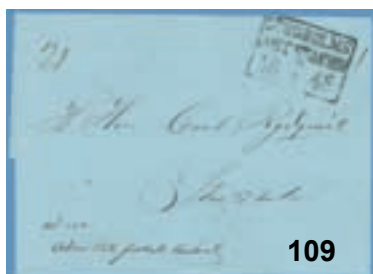

### Fyrkantstämplar

- 108 ☒ BORGHOLM 5.5.45, typ 2. Rättvänt stämpel på brevomslag. 700
- 109 ☒ BORGHOLMS POSTSTATION 2.7.45. Trevlig stämpel på fräscht brevomslag. 1.500
- 110 ☒ CARLSKRONA 21.2.52, typ 7. Praktstämpel i blå färg på brevomslag. 1.000
- 111 ☒ CHRISTINEHAMN 11.2.44, typ 2a. Prakt-Lyxstämpel på brev från Björneborg. 300
- 112 ☒ GISLAWED 6.6.55. Rättvänt stämpel på brev daterat Göthebo. 500
- 113 ☒ LAHOLM 11.4.48, typ 2. Praktstämpel på brevomslag. 300
- 114 ☒ LINDESBERG 16.6.37, typ 1. Praktavtryck av denna stämpel vilken var den första fyrkantstämpeln som levererades. 400
- 115 ☒ LINDESBERG 9.10.37, typ 1. Rättvänt stämpel på brevomslag. 400
- 116 ☒ N:KOPP:BERGET 14.2.45, typ 2. Prakt-Lyxstämpel på brevomslag. 300
- 117 ☒ PITEÅ 6.2.37, typ 1. Praktstämpel på brevomslag. 300
- 118 ☒ SÖLFVITSBORG 12.1.41, typ 1. Lyxstämpel på fräscht brevomslag. 400

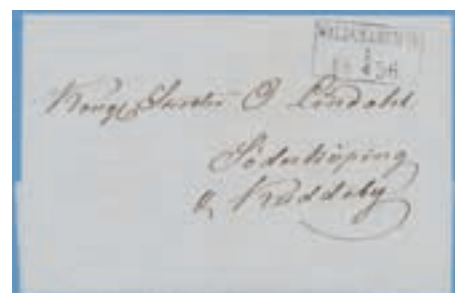

- 119 ☒ WALDEMARSWIK 1.4.56. Lyxstämpel på fräscht brev från Gryt. 1.000
- 120 ☒ WALDEMARSWIK 19.8.53. Prakt-Lyxstämpel på brevomslag. 800
- 121 ☒ WALDEMARSWIK 29.1.53. Praktstämpel på brev med innehåll daterat Wiken. 700

112  
LINDENBURG  
15-6 55  
Herrn  
Frau  
Dagobert

113  
LINDENBURG  
15-6 55  
Herrn  
Frau

114  
LINDENBURG  
15-6 57  
Herrn  
Frau  
Nord

115  
LINDENBURG  
15-6 57  
Herrn  
Frau  
Lindenberg

116  
LINDENBURG  
15-6 55  
Herrn  
Frau  
Lindenberg

117  
LINDENBURG  
15-6 57  
Herrn  
Frau  
Lindenberg

118  
LINDENBURG  
18-7 41  
Herrn  
Frau  
Lindenberg

120  
LINDENBURG  
15-6 53  
Herrn  
Frau  
Lindenberg

125  
LINDENBURG  
15-6 53  
Herrn  
Frau  
Lindenberg

123  
LINDENBURG  
15-6 53  
Herrn  
Frau  
Lindenberg

124  
LINDENBURG  
15-6 53  
Herrn  
Frau  
Lindenberg

121  
LINDENBURG  
15-6 53  
Herrn  
Frau  
Lindenberg

126  
LINDENBURG  
15-6 53  
Herrn  
Frau  
Lindenberg

127  
LINDENBURG  
15-6 53  
Herrn  
Frau  
Lindenberg

128  
LINDENBURG  
15-6 53  
Herrn  
Frau  
Lindenberg

129  
LINDENBURG  
15-6 53  
Herrn  
Frau  
Lindenberg

130  
LINDENBURG  
15-6 53  
Herrn  
Frau  
Lindenberg

131  
LINDENBURG  
15-6 53  
Herrn  
Frau  
Lindenberg

134  
LINDENBURG  
15-6 53  
Herrn  
Frau  
Lindenberg

138  
LINDENBURG  
15-6 53  
Herrn  
Frau  
Lindenberg

139  
LINDENBURG  
15-6 53  
Herrn  
Frau  
Lindenberg

## Brev med utlandsanknytning

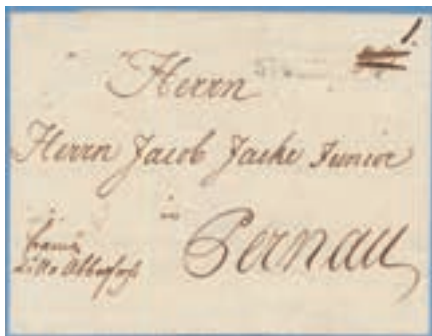

- 122 ☒ STOCKHOLM rakstämpel typ 5 på mycket vackert brevomslag till Pernau med ovanlig och mycket vacker notering "franco Lilla Abborfors". Sällsynt objekt. 1.500
- 123 ☒ Mycket trevligt brev från Amsterdam 1826 med röd stämpel AMSTERDAM, Franco Hamburg och lösennotering. 400
- 124 ☒ NORRKÖPING fyrkantstämpel typ I 18.4.38 på mycket vackert brev till Frankrike med en mängd postala stämplat och anteckningar, bl a CHARGE i blått och svart, PP, röd PRUSSE PAR GIVET och HAMBURG 24 APR. 400
- 125 ☒ Vackert brev 1839 till Tunaberg med röd stämpel PARIS 5 JUIL 39, PP samt många transitstämplat. 500
- 126 ☒ Intressant Ulrich-brev från St Bartolomey 1849, befordrat i postsäck via England, senare vidareänt inom Sverige och stämplat NORRKÖPING 21.5.49. 1.500
- 127 ☒ Intressant brev från London, delbetalt "6", med blå HULL SHIP-LETTER MY 14 1852 och transitstämpel GÖTHEBORG 19.5.52, lösenbelagt med 24 skilling. Ex Larsson. 1.500
- 128 ☒ Trevligt brev från Brasilien till Stockholm stämplat RIO JANEIRO JA 7 1860, engelska och tyska transitstämplat samt lösennotering "198". 600
- 129 ☒ Ovanligt brev till Jönköping stämplat HELSINGBORG 16.4.63, lösenstämpel "36 öre" samt den sällsynta ÅNGB BREF FR DANMARK. 1.500
- 130 ☒ Ofrankerat mycket intressant brev från Bristol till Stockholm stämplat BRISTOL NO 29 70, rakstämpel OBETALDT, lösenstämpel "4 d" och i blåkrita det svenska lösenbeloppet "60". 400
- 131 ☒ Ofrankerat brev till Cardiff stämplat STOCKHOLM 18.12.70 med engelsk lösenstämpel "8d" och "6" i blåkrita. 300



- 132 ☒ Ofrankerat brev (reva) från Stockholm stämplat PKXP N:r 2 24.5.71 via England till Kapstaden, Godahoppssudden, ankomststämplat CAPE TOWN JY 17 71 (nästan 2 månader senare), eftersänt och ankomststämplat PORT ELIZABETH CAPE COLONY JY 23 71. Mycket sällsynt objekt med många transitstämplat och postala noteringar. 1.000



- 133 ☒ Mycket intressant brev till Boston stämplat STOCKHOLM 25.10.71 och NEW YORK US NOTES NOV 22, lösenstämpel "2 1/2" och sällsynt etikett "Pr Slow Despatch Line". 1.000
- 134 ☒ Intressant sorgbrev (efter drottning Lovisas död) 1871 till Rudolf Klinckowström i Schweiz. Klinckowström var politisk aktiv och det långa brevet behandlar därför svensk politik. 400

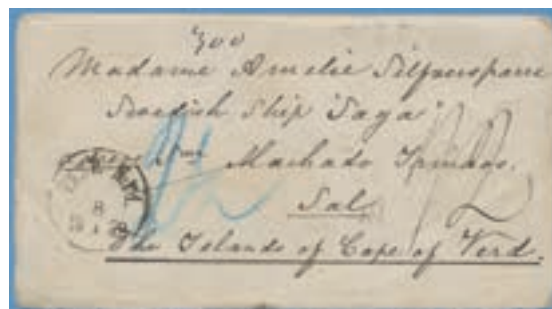

- 135 ☒ Mycket intressant och sällsynt ofrankerat brev, med långt innehåll, stämplat PKXP N:r 1 8.1.72, sänt till Amelie Silfersparre på skeppet Saga, vid ön Sal (Kap Verdeöarna), lösenanteckningar "2 1/2" och "72" samt portugisisk notering "300". Ytterst få kända. 2.000

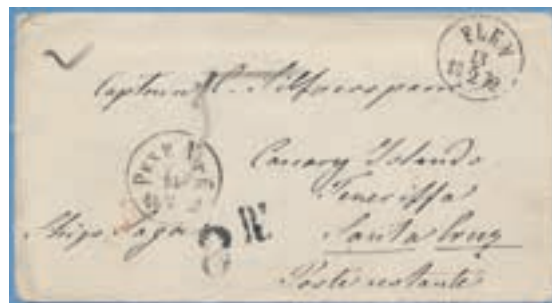

- 136 ☒ Obetalt brev till kapten Silfersparre på skeppet Saga i Santa Cruz, Kanarieöarna stämplat FLEN 13.2.72 och PKXP N:r 6 14.2.72 (del av flik saknas), tyska och engelska transitstämplat samt portugisisk lösenstämpel "8 Rs". Mycket ovanligt objekt, ett fåtal kända. 1.500
- 137 Stort parti intressanta brevinnehåll från Amelie Silfersparres resor 1870-72, skrivna i Batavia, Kap Verde, Brasilien m fl utrikes orter, samt några defekta kuvert. Intressant läsning. 500

### Lösenbrev

- 138 ☒ Lösenstämpel OBETALT FR DANNEBORG H:BORG 17 DES 43 i Lyxavtryck på tidigt brev från Helsingör. Ovanligt med denna stämpel från 1843. 400
- 139 ☒ Stockholms runda lösenstämpel STCKHLM 4 Sk 8.2.55 på brev från Linköping. 1.800
- 140 ☒ Lösenstämpel MED ÅNGBÅT UDDEVALLA LÖSEN 4 Sk: Bo 17/5 1855 i Lyxkvalitet på brev från Göteborg. 1.200



- 141 ☒ Lösenstämpel MED ÅNGBÅT UDDEVALLA LÖSEN 4 Sk: Bo 10/7 1855 i Praktkvalitet på brevomslag med notering "pr Thorild fr Marstrand". 1.200
- 142 ☒ Lösenstämpel "1 Rdr" på fräscht brev (arkivveck) till Göteborg stämplat PARIS 29 OCT 55. 500
- 143 ☒ Stockholms åttkantiga lösenstämpel 4 sk 24/9 1856 i Prakt-Lyxkvalitet på brevomslag från Sundsvall. 300
- 144 ☒ Stockholms åttkantiga lösenstämpel 18/9 1856 på konossement från Nyköping. 300
- 145 ☒ Lösenstämpel "1 Rdr" på brevomslag 1856 från svenska konsulatet i Bordeaux. 500
- 146 ☒ Stockholms åttkantiga lösenstämpel 4 sk 18/10 1857 på båtbrev från Norrköping. 300

- 147 ☒ Lösenstämpel "1 Rdr" på trevligt brev till Nederkalix 1857. 500
- 148 ☒ Stockholms lösenstämpel 12 öre 19.10.58 på brev från Hjo med notering "per Ångf Jönköping". 350
- 149 ☒ Lösenstämpel "17 öre" på brevomslag (del av baksida saknas) med blå stämpel KÖBENHAVN 13.12. 1.000
- 150 ☒ Lösenstämpel "42 öre" på trevligt brevomslag stämplat ALTONA 11.10.60 med flera transitstämplat. 350
- 151 ☒ Lösenstämpel "42 öre" i Praktavtryck på brev stämplat ALTONA BAHNHOF 23.11, transitstämpel HELSINGÖR 24.11.60. 350
- 152 ☒ Lösenstämpel "18 öre" på brev från Danmark till Landskrona 1862. 300





## Äldre försändelser till Sverige

- 153 13, 15, 20, 40 and 80 C Napoleon på vackert brev  
16 ☒ från Bordeaux till Karlskrona med ett flertal  
transitstämplat, bl a HELSINGBORG  
10.2.60, FRANCO mm. 800

## Poster förfilateli

- 154 ☒ Samling 49 rakstämplat, bl a EKOLSUND,  
GRENNA och ÅMÅL. 3.000
- 155 ☒ Samling bågstämplat med 74 brev, bl a  
ARBOGA typ 1, FALKENBERG typ 2,  
SKENNINGE typ 2 och ÅBY typ 3. 4.000
- 156 ☒ Omfattande samling 89 brev med  
fyrkantstämplat i album. 4.000
- 157 ☒ Album 26 brev från utlandet, Franco  
Stralsund, lösenstämplat mm. 3.500
- 158 ☒ 15 brev 1796-1864, bl a ovanligt brev till  
Italien 1846 med intressanta transitstämplat. 500
- 159 ☒ 3 kronopostbrev inom Dalsland 1798 (2) och  
1820, alla med rund trekronorsstämplat. 400

## Postal dokumentation

- 160 Kvittens (blankett 75, 1872) av  
värdeförsändelse makulerad med  
bikupestämplat NORRKÖPING 3.6.82. 300
- 161 Obegagnad postoblat SKENINGE  
POSTKONTOR. 400
- 162 Reklamation frankerad 10 öre Medaljong  
1914 resp 30 öre Profil vänster 1924. 300



- 163 Cirkulär angående nya postkontor, sänt till  
och stämplat med den ovanliga bågstämplarna  
HELLESTAD 19.9.30, typ 1. 800



## Militärpost

- 164 **Amund Hansson**, slottsloven i Kalmar 1607,  
skeppsamiral 1608. Egenhändigt undertecknad  
kvittens av betalning till hans skeppsfolk,  
daterat Reval 1607. 600
- 165 **Arvid Hand**, -1621. Egenhändigt kvitterat  
erkännande av 517,5 daler till Östgöta  
regemente där han var kapten, daterat fältlägret  
vid Riga 29 augusti 1621 under belägringen  
av staden. Hand var son till Erik XIV:s dotter  
Virginia och dog i den pest som utbröt i lägret. 600
- 166 **Dietrich von Falkenberg**, 1595-1631, stupade  
som kommandant vid Magdeburgs stormning.  
Egenhändigt undertecknad not, Elbing 1628. 400
- 167 **Jacob Duwall**, 1589-1634, överbefälhavare  
för svenska trupperna i Schlesien. Skrivelse på  
tyska angående rekvirerande av 205 muskötter 1633. 600
- 168 **Wassiliy Butterlyn**, -1665, tillfångatagen vid  
Augdow, page hos Gustav II Adolf, militär och  
deltog i hela trettioåriga kriget. Egenhändigt  
undertecknad order om utlämnande av lunta 1643. 400
- 169 **Karl XI**, 1655-97. Egenhändigt  
undertecknad befällning att till Kronobergs  
infanteriregemente utlämna ammunition,  
daterad Generalmönsterplatsen Ekesjö 25 jan  
1686. Vacker och lättläst handskrift. 1.500
- 170 **Charles de Geer**, 1669-1730. Egenhändigt  
undertecknad kvittens av 4 centner pistolkrut,  
på baksidan av Krigskollegiets beslut, daterad  
1714, även undertecknad Nils Reuterholm. 300
- 171 **Gerhard von Berchner**, 1670-1729,  
brukspatron. Egenhändigt undertecknad  
förteckning över kanoner, mörsare och  
granater levererade till Stockholm, daterad  
Stavsjöbruk 1717, notering "Passerat  
Waxholms Castell 19 nov 1717". 400
- 172 ☒ **Johan Hierta**, 1666-1740, kaptenlöjtnant vid  
Livdrabantkåren. Egenhändigt undertecknat  
brev med adressida angående tält till  
fältartilleriet i Malmö, daterat Lund 26 sept 1718. 500
- 173 ☒ **Axel Gyllenkrok**, 1664-1730, veteran från  
Själland och Narva, i rysk fångenskap 1709-  
22, landshövding i Göteborg och Bohus län.  
Egenhändigt undertecknat brev 1725 till  
Krigskollegiet. 800
- 174 **Rutger Fuchs**, 1682-1753, generalmajor vid  
Södermanlands regemente. Mycket vackert  
egenhändigt undertecknat "Förslag uppå the  
öfverofficerare som bör tillökas lön och rang",  
daterat Skedevi 1732. 500
- 175 **Carl Cronstedt**, 1672-1750, den sista  
överlevande av Karl XII:s generaler, president  
i Krigskollegium. Egenhändigt undertecknad  
handling angående utrustning till det från  
Finland anlända artillerimanskapet, daterat 10  
jan 1744. 800
- 176 **Karl Ehrenswärd**, 1713-70, kommandant  
på Vaxholm. Egenhändigt undertecknat  
brevinnehåll angående insändande av ritningar  
över Vaxholms torn mm, daterat Vaxholms  
fästning 1754. 300
- 177 Kurirpost. Intressant objekt adresserat till  
Löjtnant Uggla "Ordres afgår kl 1/2 till  
7 eft.m" med innehåll "Herr Liutenanten  
behagar genast indraga sina poster och hit  
marschera med hela fältvakten samt patrullerna  
indrages. Brattfors 7 juni 1809. Essen  
adjutant". Brattfors var en av de 3 fältvakter  
som generalmajor Sandels upprättade under  
försvaret av Västerbotten 1809. 1.200



- 178 89 ☒ 35 öre Medaljong på fräscht rekbrev till Thorell vid persiska gendarmeriet stämplat GÖTEBORG 10.1.13, ankomststämplat TEHERAN 22.1.13. 600
- 179 ☒ Vykort, daterat 14 april, från Dorpat från Einar Lundberg, frivillig i Svenska Vita Kåren i Estland med estnisk stämpel ROOTSI KORPUS EESTIMAL och finsk censurstämpel. 1.000
- 180 ☒ Intressant brev märkt "Fältpost" och med ryska expeditionsstämplar, avsänt av den frivillige G Samzelius med adress "Svenska avdelningen i Ryska Nordarmén Pskov", den svenska partisanavdelning som i Ryssland stod under general Balackowitchs befäl. 1.500
- 181 Tj 44, Mycket vackert, tillägsfrankerat brevkort från Demoleringsplutonen ankomststämplat STOCKHOLM 1 22.7.19. Innehåll daterat Boxö, Åland 18 juli 1919. 800

- 182 ☒ Finskt militärbrevkort avsänt av svensk frivillig under fortsättningskriget daterat "Fronten, den 8.9.1941", anilinstämpel FÄLTPOST F. 300
- 183 ☒ Vykort från Tallinn 17.10.19 från Einar Lundberg, frivillig i Svenska Vita Kåren i Estland med censurstämpel och estnisk SOOMUSAUTO ÜLEM "Kalewlpoege". Sällsynt objekt. 1.000
- 184 ☒ Ofrankerat vykort med rakstämpel OPPEBY och SP 20 överstämplad SP 15, alla i anilinfärg. 300
- 185 MbK 2 ☒ 5 öres militärbrevkort från fälttjänstövningarna stämplat SIGTUNA 24.9.26 med notering "Granskat" och namnteckning. 500
- 186 266 ☒ 5 öre i par på vykort med den ovanliga örlogsstämpeln H M JAGARE EHRENSKÖLD. Ej omnämnd i Postal. 300





## Skilling Banco

187	1 E1 (*)	3 skill bco, 1868 års första eftertryck, position d. Ostämplat exemplar.	500
188	1 E2 *-**	3 skill bco, 1868 års andra eftertryck. Vackert 6-block med 4 postfriska märken rekonstruerat med lösa exemplar med position 1 och position 2, skuren i nederkant.	3.000
189	1 E3 *	3 skill bco, 1871 års eftertryck, position 6. Fräscht exemplar, uppnåningsskada i övre högra hörnet. Intyg Sjöman (1971).	300
190	1 a	<b>3 skill bco, ljus blåaktigt grön. Fräscht exemplar stämplat MALMÖ 10.6.58, med endast 1 bruten tand. Ex Erik Blomberg. Intyg HOW (2018).</b>	2.000
191	1 a	3 skill bco, blåaktigt grön. Vackert exemplar, dock rep och def, stämplat WADSTENA 27.8.57. Intyg Sjöman (1965).	1.500
192	1 a	3 skill bco, blåaktigt grön. Vackert exemplar med sidvänd stämpel NORRKÖPING 10.6.58, dock tunn fläck.	1.500
193	1 a	3 skill bco med dansk ringstämpel "1", dock def.	600
194	2 a2 (*)	<b>4 skill bco, tätt bottentryck, tunt papper. Ostämplat fräscht exemplar med rambrott till vänster vid R.</b>	2.500
195	2 e (*)	<b>4 skill bco, blå. Mycket fräscht och Lyxcentrerat ostämplat exemplar, som sig bör utan gummering. Ett av de vackraste vi känner till.</b>	5.000
196	2 a1	4 skill bco. Praktexemplar med bågstämpel NORRTELIE 2.10.56.	800
197	2 a1	4 skill bco. Mycket vackert exemplar med rättvänd bågstämpel HAPARANDA 25.11.55.	600

198	2 a1	4 skill bco. Fräscht, vackert exemplar med Lübeck nummerstämpel "3", dock rep.	400
199	2 a1	4 skill bco. Trevligt exemplar med fyrkantstämpel HALMSTAD.	300
200	2 a2	4 skill bco, tätt bottentryck. Mycket vackert exemplar med rättvänd stämpel SKARA 23.12.58, en mycket sen avstämpling.	600
201	2 e	4 skill bco. Fräscht exemplar med blå ankomststämpel STOCKHOLM 19 JUL.	800
202	2 e	4 skill bco. Prakt-Lyxexemplar stämplat WADSTENA 7.5.57. Intyg HOW (1997) "Prakt-Lyx".	700
203	2 e	4 skill bco. Mycket vackert exemplar med rättvänd bågstämpel UMEÅ 15.10.56.	400
204	2 f	4 skill bco med rättvänd stämpel NORRKÖPING 31.10.56, typ 3.	400
205	2 g	4 skill bco, högblå, tätt bottentryck. Praktfullt exemplar med rättvänd stämpel SÖDERHAMN 8.9.57. Intyg Sjöman (1968) "mycket gott exemplar".	1.000
206	2 g	4 skill bco, högblå. Felfritt exemplar av en ovanlig nyans. Intyg Sjöman (1968) "mycket gott ex".	400
207	2 j1	4 skill bco, matt ultramarin, skiffergruppen. Mycket vackert exemplar (kt) av en sällsynt nyans med rättvänd stämpel LINKÖPING 18.10.57. Intyg Sjöman (1968) "mycket gott ex".	1.000
208	2 l	4 skill bco, grönaktigt blå (lätt vht). Färgfriskt exemplar med norsk rist-stämpel. Intyg HOW (1987) "Mycket gott ex".	1.000
209	2 m	4 skill bco. Praktexemplar stämplat ÖFVERTORNEÅ 26.10.58.	800
210	2 m Δ	4 skill bco. Intressant och fräscht exemplar med tryckdefekt i övre vänster hörn, på klipp stämplat STOCKHOLM 28.6.58.	300



211	2 a1 ☒	4 skill bco. Mycket fräscht exemplar på trevligt litet brev med fyrkantstämpel GRYTHYTTEHED 4.11.55.	1.200	223	4 E1 (*)	8 skill bco, 1868 års första eftertryck. Vackert och färgfriskt ostämplat exemplar. Intyg Strandell (1958).	500
212	2 a1 ☒	4 skill bco. Felfritt exemplar på brev med rättvänd fyrkantstämpel BIÄSTA 9.8.55.	1.000	224	4 a	8 skill bco, orange. Mycket intressant, möjligen unikt objekt, med blå norsk stämpel SANDÖSUND 15.10.56. Trots def och rep ett vackert och trevligt exemplar. Sign Strandell, intyg Sjöman (1973).	1.500
213	2 b ☒	4 skill bco, ljusblå. Felfritt och extremt felperforerat exemplar på brev stämplat NORRKÖPING 25.9.55. Intyg HOW(1989) "gott objekt".	800	225	4 a	8 skill bco (vhst). Mycket intressant exemplar med enbart norsk streckstämpel. Utlåtande Obe (1982).	1.000
214	2 c ☒	4 skill bco, högblå, tätt bottenryck, på mycket vackert brev stämplat ÖSTRA HUSBY 2.1.56. Sign Sjöman.	1.000	226	4 a	8 skill bco, rödaktigt orange. Vackert exemplar stämplat STOCKHOLM 22.1.56, dock snedd.	600
215	2 f ☒	4 skill bco. Mycket välcentererat exemplar på brev med rättvänd, välplacerad stämpel KÖPING 3.11.56.	800	227	4 a	8 skill bco. Vackert exemplar med omvänd Lübeck nummerstämpel "3", dock rep. Intyg Sjöman (1966).	800
216	2 m ☒	4 skill bco (liten fläck) på vackert brev stämplat STOCKHOLM 14.6.58.	400	228	4 e	<b>8 skill bco, matt olivaktigt gul. Mycket vackert, felfritt exemplar med Praktstämpel MOTALA 5.9.57. Sign Diena, intyg Obe (1977) "mycket gott ex".</b>	2.000
217	3 E2 *-**	6 skill bco, 1868 års andra eftertryck i mycket fräscht och vackert postfriskt (2 ex *) 9-block, vilket är den enhet eftertrycken trycktes. Sällsynt objekt.	8.000	229	4 f	8 skill bco, matt gulorange. Välcentererat och fräscht exemplar st STOCKHOLM 12.5.57.	1.000
218	3 E4 *	6 skill bco, 1885 års eftertryck. Nära postfriskt exemplar med position e.	400	230	4 f	8 skill bco, matt gulorange. Fräscht, felfritt exemplar. Sign Strandell.	800
219	3 c	6 skill bco, brunaktigt grå. Mycket vackert, felfritt exemplar med omvänd stämpel STOCKHOLM 3.6.56. Sign Blomberg.	2.000	231	4 g	8 skill bco, orangegul. Fräscht exemplar med del av fyrkantstämpel HVETLANDA.	1.400
220	3 c	6 skill bco, brunaktigt grå. Välcentererat vackert exemplar med dansk ringstämpel "1". Intyg Sjöman (1972) "gott exemplar".	1.200	232	4 g	8 skill bco, orangegul. Mycket fräscht, felfritt exemplar med Praktst STOCKHOLM 11.1.58.	1.300
221	3 e	6 skill bco. Vackert exemplar med lätt sidvänd stämpel. Sign OP.	1.500	233	4 h	8 skill bco, orange. Fräscht och felfritt exemplar.	800
222	3 f	6 skill bco, gråbrun. Mycket fräscht och ovanligt par stämplat STOCKHOLM 25.6.58, dock obet ojämn tandning.	3.000	234	4 h	8 skill bco. Fräscht, felfritt exemplar med sidvänd stämpel STOCKHOLM 8.6.58.	800
				235	4 b Δ	8 skill bco, brunaktigt orange. 2 felfria exemplar på dekorativt klipp makulerat med gemensam fyrkantstämpel KISA 19.8.56. Praktobjekt.	2.000



236 4 a ☒ 8 skill bco, orange, tunt papper. Praktfullt brev med felfritt märke med rättvänd stämpel STOCKHOLM 24.11.56. Intyg Sjöman (1973) "Praktobjekt". 2.000



237 4 f, 2 e ☒ 8 skill bco, matt orangegul, och 4 skill bco i felfria exemplar på fräscht brev till Danmark stämplat HALMSTAD 14.9.57. Intyg Sjöman (1972) "mycket gott objekt" 4.000

238 5 E2 \*\* 24 skill bco, 1868 års andra eftertryck. Postfriskt fräscht exemplar. 1.500

239 5 e 24 skill bco, brunaktigt röd, utflutet tryck. Färgfriskt exemplar (tanddef) av en ovanlig nyans med rättvänd stämpel STOCKHOLM 12.6.58. 1.000

240 1-5 E4 \*\* 3-24 skill bco, 1885 års eftertryck. Mycket vacker och fräsch postfrisk 9-blockserie, fasts i marg. Alla block med intyg SFF Göteborg (1963) som beskriver 4 och 24 skill bco som Prakt, de övriga "Lyxblock". Mycket begärligt och sällsynt objekt. 20.000

## Lokalfrimärken

241	6 a3 *	3 öre svart. Mycket fräscht ostämplat exemplar, dock vht.	400
242	6 E1 *	3 öre svart, 1868 års första eftertryck. Mycket vackert ostämplat exemplar.	400
243	6 E2 (*)	3 öre svart, 1868 års andra eftertryck. Vackert ostämplat exemplar.	300
244	6 a2	1 skill bco. Mycket intressant och fräscht exemplar med säreget randigt tryck.	400
245	6 a3	3 öre. Fräscht och intressant exemplar (ktt) med vacker sidvänd stämpel GEFLE 1.1.62, utgivningsdagen för det bruna lokalmärket och den dag frimärken av denna typ blev giltiga för frankering i hela landet.	1.200
246	6 a2 ☒	1 skill bco. Vackert exemplar på lokalbrev med stjärnstämpel, på baksidan LOKALBREF 6.7.60.	600
247	13 a	3 öre olivbrun. Mycket vackert exemplar stämplat TÖREBODA 1.11.62.	800
248	13 a	3 öre olivbrun. Mycket fräscht exemplar stämplat ÖREBRO 30.10.62, med 2 dubbeltänder.	600
249	13 a	3 öre olivbrun. Vackert exemplar, vikt tand, med rättvänd stämpel KÖPING 19.7.63.	400
250	13 b	3 öre olivaktigt gulbrun. Välcentererat exemplar (vht) med del av stämpel FRANCO. Ytterst sällsynt objekt.	1.000



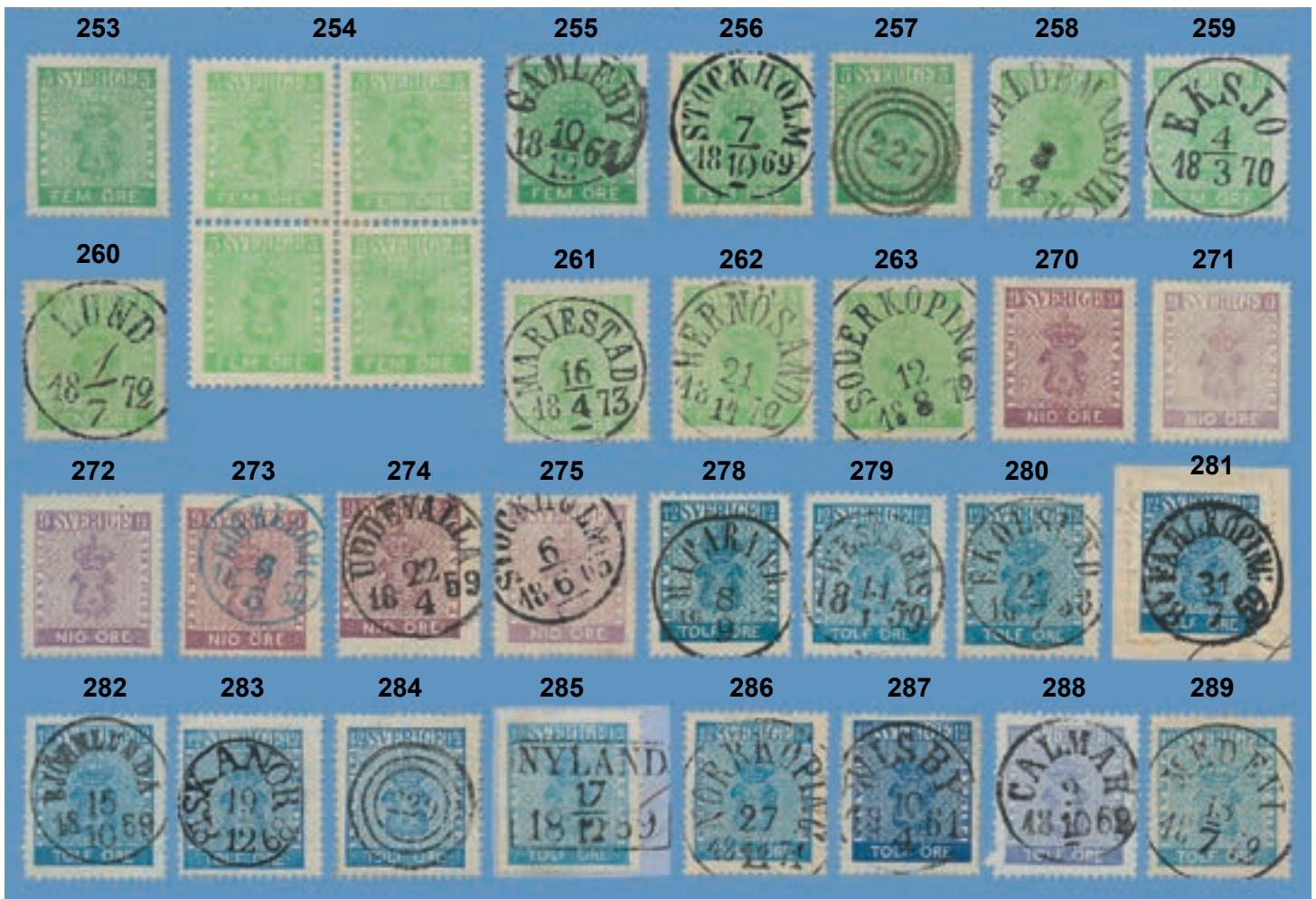

- 251 13 a ☒ 3 öre olivbrun. Fräscht exemplar, dock arkivveck, på lokalbrev stämplat NORRKÖPING 13.5.62, daterat Hults Bruk utanför Åby. Ovanligt objekt. 500
- 252 13 b ☒ 3 öre olivaktigt gulbrun på vackert lokalbrev med stjärnstämpel, på baksidan LOKALBREF 1STA TN 29.3.62. 800

- 261 7 f2 5 öre ljus gulgrön. Ovanligt vackert och fräscht exemplar med distinkt Lyxstämpel MARIESTAD 16.4.73. 600
- 262 7 f2 5 öre. Prakt-Lyxexemplar stämplat HERNÖSAND 21.11.72. 300
- 263 7 f2 5 öre. Prakt-Lyxexemplar stämplat SÖDERKÖPING 12.8.72. 300

## Vapenmärken

- 253 7 b1 \* 5 öre (lätt vht). Ostämplat Praktexemplar. 500
- 254 7 f2 \* **5 öre ljus gulgrön. Felfritt ostämplat 4-block, 2 märken med Lyxcentrering. Intyg HOW "Praktobjekt"**. 2.000
- 255 7 b1 5 öre. Praktexemplar stämplat GAMLEBY 10.12.61. 500
- 256 7 b2 5 öre. Färgfriskt Lyxexemplar stämplat STOCKHOLM 7.10.69. 600
- 257 7 b2 5 öre. Fräscht exemplar med dansk nummerstämpel "227" i Lyxkvalitet. 600
- 258 7 c2 5 öre gulgrön. Prakt-Lyxexemplar stämplat WALDEMARSVIK 8.4.72. Intyg HOW (1989). 600
- 259 7 e1 5 öre. Praktfullt exemplar med dubbeltand och Lyxstämpel EKSJÖ 4.3.70. 400
- 260 7 f1 5 öre. Prakt-Lyxexemplar stämplat LUND, där datumet 1.7.72 fyllts i för hand. 500



- 264 7 b1, 9 i, 11 b ☒ 5, 12 och 30 öre i vackra exemplar på fräscht rekbrev till Örebro och Lerbäck stämplat MARIEFRED 2.11.61. Då avståndet mellan Örebro och Lerbäck är ca 9 mil har brevet fortskaffats med "brevdragare" nr 1870 och lösenbelagts med 3 öre vilket noterats på baksidan med "3 öre". Synnerligen sällsynt objekt, känt i endast ett fåtal exemplar. 6.000





265 7 c2, 21 g, 5 öre (2 ex) i blandfrankering med 12 och 26 a ☒ 50 öre Ringtyp som 72 öres porto på assbrev med uppräkningsstämplat ÖSTHAMMAR 21.6.73. Mycket vackert objekt (5 öre kht) där 50 öre är i den sällsynta första nyansen, rosa på gulaktigt papper. Enda kända brev med denna portokombination. Intyg HOW. UNIKT UTSTÄLLNINGSOBJEKT. 10.000

266 7 e1, 9 c2 ☒ 5 och 12 öre, nötta tänder, på brev (arkivveck berör ej märkena) till Danmark stämplat LUND 24.1.66. 1.000

267 7 d ☒ 5 öre i 2 par (arkivveck över höger märke) som det ovanliga portot 20 öre till Norge stämplat ÖSTERSUND 4.10.65. 3.000

268 7 e2, 14 Bc2, 16 e ☒ 5 öre samt 3 öre typ II och 20 öre Lejon på brev till Finland stämplat STOCKHOLM 28.6.70. 800

269 7 b2, 14 Bd, 16 e ☒ 5 öre samt 3 öre typ II och 20 öre Lejon på trevligt brev till Finland stämplat NORRKÖPING 26.4.70. 800

270 8 a \* 9 öre rödviolett. Välcentrerat och mycket fräscht ostämplat exemplar av den första, svåra nyansen. Intyg HOW "Praktexemplar". 2.000

271 8 c \* 9 öre. Välcentrerat ostämplat Praktexemplar. 700

272 8 c \* 9 öre blålila. Ostämplat välcentrerat exemplar, dock tanddef. Intyg Obe (1980) "Gott-mycket gott ex". 500

273 8 a 9 öre rödviolett. Mycket dekorativt exemplar med blå Praktstämpel GÖTHEBORG 6.6.60. Sign Bühler. 1.200

274 8 a 9 öre. Trevligt och färgfriskt exemplar med Prakt-Lyxstämpel UDDEVALLA 22.4.59. 500

275 8 c 9 öre blålila. Felfritt exemplar stämplat STOCKHOLM 6.6.65. Intyg Sjöman (1970) "Praktexemplar". 300

276 8 b, 14 Bc1 ☒ 9 öre och 3 öre Lejon typ II på vackert brev stämplat NORRKÖPING 21.7.64. Ovanlig portokombination. 900

277 8 b, 12 e ☒ 9 öre rödlila (kt) och 50 öre mörkt violett karmin på vackert och ovanligt rekbrev med dubbelt porto stämplat CARLSTAD 17.5.63. Sällsynt nyans på brev. Sign och intyg Sjöman (1972) "mycket gott objekt". 2.800

278 9 a1 12 öre grönaktigt mörkblå. Enormt färgstarkt Praktexemplar stämplat HAPARANDA 8.9.58. 600

279 9 a2 12 öre grönaktigt blå. Praktexemplar av en ovanlig nyans stämplat WESTERÅS 11.1.59. Sign OP. 600



280	9 a2	12 öre grönaktigt blå. Praktexemplar av en ovanlig nyans stämplat EKOLSUND 27.7.58.	500
281	9 c1 Δ	12 öre på litet klipp Lyxstämplat med bågstämpel FALKÖPING 31.7.59.	600
282	9 c1	12 öre. Prakt-Lyxexemplar stämplat BJÖRNLUNDA 15.10.59.	500
283	9 c3	12 öre. Mycket vackert exemplar med Lyxavtryck av bågstämpel SKANÖR 19.12.68.	900
284	9 c3	12 öre (obet kt). Fräscht exemplar med rättvänd dansk nummerstämpel "229" i Praktkvalitet.	500
285	9 d1 Δ	12 öre ljusblå. Praktexemplar på litet klipp med fyrkantstämpel NYLAND 17.12.59. Sign OP.	300
286	9 d3	12 öre. Lyxexemplar stämplat NORRKÖPING 27.11.71.	300
287	9 fl	<b>12 öre mörkt ultramarinaktigt blå. Vackert exemplar av en sällsynt nyans med Praktstämpel WISBY 10.4.61. Sällsynt i denna kvalitet. Sign OP.</b>	3.000
288	9 i	12 öre. Prakt-Lyxexemplar stämplat CALMAR 2.10.62.	800
289	9 m	12 öre. Praktexemplar st MEDEVI 13.7.72.	300
290	9 N	<b>12 öre, 1885 års nytryck. Vackert exemplar stämplat STOCKHOLM 23.6.86. Trots tunn punkt ett begärligt objekt, tidigare okänt i stämplat skick. UNIKT UTSTÄLLNINGSOBJEKT.</b>	2.500
291	9 d1 ☒	12 öre. Intressant exemplar med mycket tätt, nära hopflutet bottenryck, på vackert brev med fyrkantstämpel SKELLEFTEÅ 24.5.61.	300
292	9 i ☒	12 öre ultramarin på Lyxbrev makulerat med fyrkantstämplar WADSTENA 23.10.61.	500



293	9 j2 ☒	12 öre svartaktigt ultramarin på vackert brev stämplat LUND 19.10.61. Endast ett fåtal försändelser kända med denna sällsynta nyans, 2 korta tänder av mindre betydelse. Intyg HOW.	4.000
-----	--------	-------------------------------------------------------------------------------------------------------------------------------------------------------------------------------------	-------

294	9 h1 ☒	12 öre ultramarin i 3 exemplar på vackert och sällsynt brev med 3-dubbelt porto stämplat STOCKHOLM 31.1.62.	2.000
295	9 d3, 14 Bd ☒	12 öre i par samt 2 exemplar av 3 öre typ II på trevligt rekbrev stämplat LILLA ÅBY 14.11.71. Trots tanddef ett tilltalande objekt med en portokombination känd i ett ytterst fåtal ex.	1.800
296	9 c3, 14 Bd ☒	12 öre i 2 par och single samt 3 öre typ II på mycket vackert assbrev, överfrankerat 1 öre då inga lägre valörer var utgivna, med ovanliga stämplat LILLA ÅBY 3.10.71. Sällsynt och dekorativt objekt.	1.800



297	9 c2 ☒	12 öre (2 ex) på brev till Norge med den sällsynta stämpeln FALUN 17.7.65 med arabesk, endast använd i juli 1865, ankomststämpel HAMAR 26.7.65. Trots det vänstra märket med def då det sitter över kanten, ett ytterst sällsynt objekt.	3.000
298	10 a	24 öre mörkt orange. Mycket vackert exemplar av en bättre nyans med den svåra bågstämpeln NORRTELJE 10.2.59 i Praktkvalitet. Sign OP.	600
299	10 d1	24 öre. Mycket fräscht exemplar med rättvänd nummerstämpel "3".	300
300	10 fl	24 öre rödororange, 1855 års perforering. Fräscht exemplar med rättvänd stämpel GÖTHEBORG 14.7.64.	600
301	10 i	24 öre. Praktexemplar med Lyxstämpel FINSPONG 27.6.72. Ovanligt i denna höga kvalitet.	1.500
302	10 b2 ☒	24 öre brunaktigt olivgul. Mycket sällsynt nyans på Lyxbrev med fyrkantstämpel SKELLEFTEÅ 2.5.59.	2.500
303	10 d1, 9 i ☒	12 öre matt ultramarin och 24 öre som korrekt porto 36 öre på brev med innehåll till Slesvig stämplat STOCKHOLM 4.7.62. Trots 2 obet kt på 24 öre ett sällsynt objekt, känt i endast 2 ex varav detta är det vackraste. Intyg HOW.	6.000



291



292



294



295



296



302





303

- 304 10 h2 ☒ 24 öre i 3 felfria exemplar som 72 öres dubbelt porto till England. Synnerligen vackert och dekorativt objekt stämplat STOCKHOLM 29.11.71 och rättvänd FRANCO. 3.500



- 305 10 g1 ☒ 24 öre i lodrätt 3-strip som 72 öres porto på brev till Holland via Preussen. Märkena makulerade med underbart vackra stämplat STOCKHOLM 5.4.64 och på framsidan notering "5 cents" och rakstämpel "Fr Grenze". Ett synnerligen vackert och tilltalande objekt. Intyg HOW (1990) "Praktobjekt". 6.000
- 306 11 g\*\* 30 öre rosabrún. Fräscht postfriskt 4-block. 4.000
- 307 11 a 30 öre mörkt rödbrún. Vackert exemplar med blå stämpel HUDIKSVALL 4.1.59. 500
- 308 11 e2 30 öre, lätt vht. Perfekt centrerat exemplar med Lyxstämpel ULRIKA 8.6.72. 400
- 309 11 e1 ☒ 30 öre i par och singel som 90 öres porto på brev (arkivveck) till England med vackra stämplat GÖTEBORG 26.5.65. 1.200
- 310 11 b ☒ 30 öre i 3 felfria exemplar på vackert brev till England stämplat STOCKHOLM 18.2.64, adresserat till sjöman på briggen Wilhelm Tersmeden, ankommande från Brasilien. 1.000
- 311 11 d2, 7 d ☒ 30 öre i par, någon kt, och 5 öre på mycket vackert brev (veck) till England med rättvända stämplat NORRKÖPING 22.1.67. 700

- 312 11 e2, 7 b2 ☒ 30 öre i par (mjukt arkivveck berör 1 marginal) och 5 öre på brev till England stämplat STOCKHOLM 7.6.67. 700
- 313 11 d2, 9 c3 ☒ 30 och 12 öre på trevligt brev till Lyon via England stämplat STOCKHOLM 27.7.70 med notering "I breflåda frankotväng". 400
- 314 12 a 50 öre violettaktigt mörk karmin. Mycket vackert exemplar med blå stämpel GÖTHEBORG 11.6.60, obet vht. Intyg HOW" mycket gott-Praktex". 1.500
- 315 12 d 50 öre. Praktfullt exemplar med Lyxstämpel NORRTELJE 6.1.65. 800
- 316 12 d 50 öre. Fräscht exemplar med Lübecks nummerstämpel "3". 500
- 317 12 fl 50 öre. Praktexemplar stämplat SKENINGE 14.10.66. 700



- 318 12 c, 8 b ☒ 50 öre och 9 öre som mycket ovanligt porto på rekbrev i andra viktclassen stämplat NORRKÖPING 20.1.63. Mycket vackert objekt med bevarade snören. 3.500



- 319 12 h, 21 b ☒ 50 öre rosa i blandfrankering med 12 öre Ringtyp på vackert rekbrev stämplat FLODA 3.10.72, reva i vänster hörn berör ej märkena. Mycket vackert objekt med delvis bevarade snören. Intyg HOW. 8.000



304



309



310



311



312



313



- 320 12 c, 11 b, 50 öre, 30 öre i par och 12 öre som 6-dubbelt 9 h1 ☒ porto på lätt åldersanlupet assbrev med 122 öres porto stämplat LINKÖPING 24.5.62. Mycket ovanligt objekt. 3.000
- 321 12 g2, 11 e2, 9 c3 ☒ 50 öre, 30 öre i par och 12 öre som 6-dubbelt porto på assbrev med 122 öres porto stämplat ÖSTERSUND 18.3.70. Brevet medfaret och def på märkena, trots det ett mycket ovanligt objekt. 1.500

## Liggande lejon

- 322 14 Bh 3 öre typ II, obet kort tandspets. Intressant exemplar stämplat "2. TÅG". 500
- 323 14 Aa ☒ 3 öre typ I i fräscht exemplar med TUR-stämpel på trevligt tredjeståndsvikt brev. 800
- 324 14 Aa ☒ 3 öre typ I i 2 felfria exemplar på vackert lokalbrev med förutbetalda utbärningsavgift med TUR-stämpel. Sign och intyg Sjöman (1972) "mycket gott objekt". 1.300
- 325 14 Bd ☒ **3 öre. 4 fräscha exemplar (vht) på inrikes brev där alla makulerats med den vackra stämpeln GRYTHYTTEHED 22.8.71.** 2.000

- 326 14 Bh, 21 b ☒ 3 öre typ II och par 12 öre Ringtyp som 27 öres porto till Tyskland, arkivveck berör märkena, stämplat STOCKHOLM 25.9.72. 300
- 327 15 b2 \* 17 öre rödaktigt lila. Fräscht och färgfriskt ostämplat exemplar, med tunna linjer från äldre montering på baksidan, med mycket intressant och ovanlig tunn färglinje i höger marginal. Praktexemplar med intyg HOW "felfri Praktkvalitet". 2.000
- 328 15 c \*(\*) 17 öre grå. Vackert och mycket fräscht exemplar med skugga av fastsättare. 1.000
- 329 15 c (\*) 17 öre grå. Mycket fräscht ostämplat exemplar, dock omgum. Sign Sjöman. 400
- 330 15 c \*\* **17 öre grå. Fräscht postfriskt 4-block, vikt i den vågräta perf. där 7 tänder har släppt.** 5.000
- 331 15 a 17 öre karminviolett (obet kt). Vackert exemplar med rättvänd stämpel UPSALA 12.5.68. Intyg Harbrecht (1992) "mycket gott ex". 800
- 332 15 b1 17 öre. Vackert exemplar med perfekt stämpel SKENINGE 19.12.68, del av andra stämpel. 400
- 333 15 b2 17 öre. Mycket vackert exemplar stämplat KB aus SCHWEDEN. 600



336



- 334 15 b2 Δ 17 öre. Lyxcentererat exemplar på klipp stämplat FRA SVERRIG 7.8.67. 500
- 335 15 b2 17 öre. Vackert exemplar med rättvänd stämpel ÅTVIDABERG 7.7.68. 400
- 336 15 c **17 öre grå. Mycket vackert exemplar med Praktstämpel ÖSTRA HUSBY 26.4.74. Ett av de vackraste vi känner till.** 2.000
- 337 15 a ☒ 17 öre karminviolet i välcentererat exemplar på brev till Danmark stämplat HELSINGBORG 29.5.66. Intressant objekt då märket har ett ursprungligt pappersveck över nedre höger hörn, brevet med reva i övre kant. Sign och intyg Sjöman (1973) "mycket gott objekt". 1.000
- 338 15 b2 ☒ 17 öre i lodrätt par som dubbelt porto till Danmark på brev stämplat STOCKHOLM 10.8.68 och FRANCO. Sällsynt objekt. 6.000
- 339 16 b1 \* 20 öre. Mycket fräscht ostämplat exemplar, dubbeltand i nedre marginalen. Ex Hedberg. 400
- 340 16 e 20 öre. Praktexemplar med Lyxstämpel SKENINGE 25.4.71. 500
- 341 16 e 20 öre. Lyxexemplar stämplat NORRKÖPING 9.2.72. 300
- 342 16 e 20 öre. Praktexemplar stämplat MOTALA 28.9.71. 300
- 343 16 f 20 öre djupt klarröd. Lyxexemplar med en härlig färgstyrka stämplat NORRKÖPING 21.3.71. Intyg HOW (2003) "5,5,5". 1.000
- 344 16 f 20 öre djupt klarröd. Underbart vackert exemplar av denna svåra nyans Lyxstämplad MOTALA 1.6.71. Sign OP. 800
- 345 16 g 20 öre. Praktexemplar stämplat SÖDERKÖPING 3.2.73. 300
- 346 16 v3 20 öre. Fräscht exemplar med färgad linje i marginalen. 400
- 347 16 d Δ 20 öre. 2 par på brevklipp med danska nummerstämplar "1". Intyg Sjöman (1972) "mycket gott objekt". 1.000

- 348 16 d ☒ 20 öre i felfritt par på brev till Stettin stämplat STOCKHOLM 25.2.69. Vackert objekt med stämpel FRANCO och tysk järnvägsstämpel. Sign och intyg Sjöman (1969) "mycket gott objekt". 600
- 349 16 b1, 7 e1 ☒ 20 öre i par samt 5 öre Vapen på brev (arkivveck) till England via Danmark stämplat NORRKÖPING 30.4.66. 400

## Ringtyp tandning 14

- 350 17 a \*\* 3 öre gråaktigt gulbrun. Postfriskt Praktexemplar. Nyansbestämd OP. 900
- 351 17 b \* 3 öre gulbrun. Ostämplat Lyxexemplar. Ex Hedberg. 300
- 352 17 b \* 3 öre gulbrun. Ostämplat fräscht exemplar. 300
- 353 17 c 3 öre mörkt orangebrun. Mycket vackert exemplar av en ovanlig nyans med utsökt Lyxstämpel NORRKÖPING 14.10.73. Sign OP. 700
- 354 17 g, 19 f, 22 c ☒ 3, 5 och 20 öre (ft) på ovanligt vackert brev till Finland stämplat NORRKÖPING 31.5.75, returnerat till Vadstena och transitstämplat STOCKHOLM 10.6.75. 700
- 355 17 e, 21 m ☒ 3 och 12 öre i varsitt par på mycket vackert brev från Stockholm 1874 till Finland enbart makulerade med blå ANK 1.11. Dekorativt och ovanligt objekt. 2.000



- 356 17 g, 19 f, 25 f ☒ 30, 3 och 5 öre på mycket fräscht och vackert rev med det ovanliga porto 38 öre till Finland via Tyskland och Ryssland. Märkena med vackra stämplat NORRKÖPING 1.3.75 och på brevet svensk och rysk transitstämpel samt finsk ANK-stämpel. Trots mindre tanddef, en synnerligen vacker försändelse med en ovanlig portosats. Intyg HOW (2005) "mycket gott objekt". 2.500

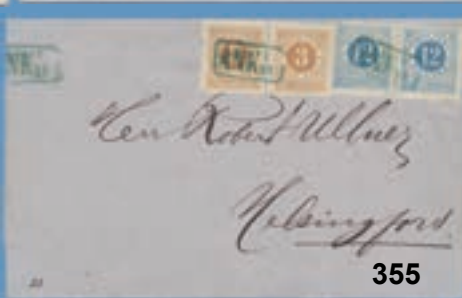



357 19 b \* 5 öre matt blåaktigt grön. Ostämplat fräscht exemplar. 500

358 19 c \* 5 öre smaragdgrön. Fräscht och vackert ostämplat exemplar. 600

359 19 c 5 öre smaragdgrön. Mycket vackert exemplar med perfekt placerad stämpel LINKÖPING 12.1.74. 600

360 19 c 5 öre smaragdgrön. Lyxexemplar stämplat KISA 22.11.73. 400

361 19 d 5 öre. Intressant exemplar med 2 dragspel. 600

362 19 f, 21 l, 22 e Δ 5 öre i par samt 12 och 20 öre som 42 öres porto på beskuret brev till Frankrike stämplat MALMÖ 26.7.75. Ovanlig portokombination känd enligt Postal i endast 2 exemplar. Intyg HOW (2001) "Praktobjekt". 500

363 20 j \* 6 öre blåaktigt lila. Fräscht och färgfriskt ostämplat exemplar. 400

364 20 g 6 öre grå. Praktexemplar stämplat PKXP Nr 6 UPP 10.2.75. 400

365 20 i 6 öre matt blålila. Lyxexemplar stämplat KALMAR 8.9.75. Ett av de vackraste vi känner till. Sign OP. 2.000

366 20 i, 21 m, 21 o ☒ 6 öre och 2 exemplar 12 öre i olika nyanser på mycket tilltalande rekbrev i Praktkvalitet stämplat MEDEVI 25.1.77. 1.000

367 20 d, 21 l, Fk 1 ☒ 6 och 12 öre som tilläggsfrankering på 12 öres frankokvert, sänt rek och stämplat WERNAMO 9.6.74. Ovanlig kombination. 600

368 21 f 12 öre grönaktigt blå på gulaktigt papper. Praktexemplar stämplat KÖPING 4.11.72. 400



377

378

379



- 369 21 h 12 öre klarblå på gulaktigt papper. Färgstarkt exemplar med Lyxstämpel KUNGSBACKA 3.3.73. 400
- 370 21 i 12 öre klarblå. Praktexemplar av en ovanlig nyans stämplad GÖTEBORG 1.4.78. 400
- 371 21 l 12 öre. Praktexemplar med blå stämpel HUDIKSVALL 31.10.75. 600
- 372 21 m 12 öre (ktt). Vackert exemplar med omvänd blå stämpel BERGSHAMRA 10.1.75, tionde dagen. Detta är den enda av oss kända färgade stämpeln från denna ort. 500
- 373 21 m 12 öre. Lyxexemplar stämplat LINGBO 31.7.75. 300
- 374 21 o 12 öre. Mycket vackert exemplar med blå Praktstämpel WESTERLANDA 1.4.76. 1.000
- 375 21 p 12 öre. Fräscht och vackert exemplar med blå stämpel TVETEN 5.10.76. 600
- 376 21 o v10 12 öre. Vackert exemplar med stor del av hörnmarginalens vattenmärke. Sällsynt objekt. 1.000
- 377 21 n ☒ **12 öre på brev i Lyxkvalitet stämplat ÅNGBÅTS PXP Nr 12 12.11.75 i blågrön färg, befordrat med Wermdö II till Gustavsberg. Stämpeln ej med i SSPD:s register.** 1.500
- 378 21 l ☒ 12 öre. Intressant exemplar på brev stämplat ÖSB 14.3.74 där en flaga i trycket skapat en stor vit ring ovan 2 och dessutom saknar E i FRIMÄRKE fotstreck. 600
- 379 21 m, 17 g ☒ 12 öre i 5 exemplar samt 3 öre som UNIK kombination av 62 öres assporto (1 öre överfrankerat då inga 2-öresmärken utgivits) på mycket vackert brev stämplat LILLA ÅBY 3.11.74. Trots obet fläck i övre höger hörn, ett tilltalande objekt. 1.000
- 380 21 a ☒ 12 öre mattblå på fräscht brev till Danmark enbart stämplat FRA SVERRIG 1.8.72. 300

- 381 21 l ☒ 12 öre. 2 exemplar varav 1 med skruvatryck på fräscht brev 1875 till Lübeck enbart makulerat KB aus SCHWEDEN. 7.500
- 382 22 e 20 öre. Prakt-Lyxexemplar med perfekt stämpel TORSHÄLLA 11.11.74. 700
- 383 22 f, 19 f Δ 20 öre blekorange och 5 öre på klipp med UNIKT avtryck av blå stämpel LÅNGBANSHYTTAN 27.1.76, enda kända från perioden. 800
- 384 22 g, 24 g Δ 20 och 24 öre på Lyxklipp stämplat KUNGSBACKA 10.10.76. 1.500
- 385 22 e ☒ 20 öre (2 ex) på vackert brev till Holland med rättvända stämplat BJÖRKLINGE 5.8.75, obet nötta tänder. 800
- 386 22 g ☒ 20 öre på mycket vackert brev till Frankrike med Lyxstämpel KUNGSBACKA 12.7.76. 400



- 387 23 b v4 \* **20 på 20 öre. Fräscht ostämplat exemplar med variant "färglinje i marginalen", som enligt Facit är okänt i ostämplat skick. Intyg HOW (2006) "mycket gott exemplar 3,3,4".** 6.000
- 388 24 d 24 öre i par med blå stämplat GÖTEBORG 18.3.74. Dekorativt objekt. 400
- 389 24 f 24 öre. Vackert exemplar (vht) med blågrön stämpel KROKSTAD 15.2.75, tidigast kända avtryck av denna färgade stämpel. 600
- 390 24 g 24 öre. Praktexemplar med Lyxstämpel LÅNGRÅDNA 7.4.77. 500
- 391 24 h 24 öre (kt, bläck). Ett av endast 2 kända exemplar med blågrön stämpel NORRA WRAM 8.2.77. 400
- 392 24 g v2 24 öre med dubbelt partiellt spegeltryck. UNIKT objekt. 1.500
- 393 24 h ☒ 24 öre mattgul på underbart Lyxbrev stämplat WIMMERBY 23.10.75. 600
- 394 24 i, 26 h ☒ 24 öre citrongul och 50 öre på vackert men renoverat assbrev stämplat GÖTEBORG 1.12.77. 500

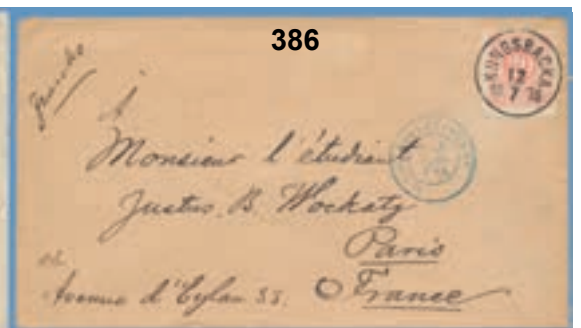
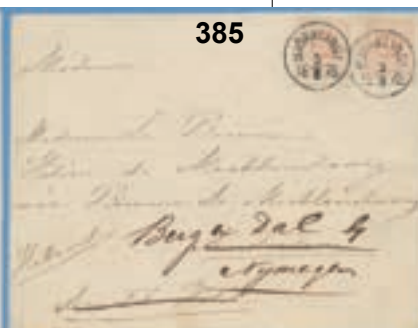



395 24 c, 14 Bh ☒ 24 öre (runt hörn) och 3 öre Lejon typ II på vackert och ovanligt brev till Slesvig stämplat STOCKHOLM 10.9.72 och FRANCO. 3.000

396 24 g, 19 c ☒ 24 öre och par 5 öre smaragdgrön i felfria exemplar på mycket vackert brev (kraftigt veck) till England st GÖTEBORG 25.2.74. Intyg Sjöman (1968) ”mycket gott objekt”. 600

397 25 a2 30 öre rödaktigt brun på gulaktigt papper. Mycket vackert exemplar av denna sällsynta nyans med central stämpel STOCKHOLM 28.11.72. Sign OP. 2.000

398 25 a2 30 öre rödaktigt brun på gulaktigt papper. Mycket vackert exemplar av denna sällsynta nyans st STOCKHOLM 11.9.72. Sign OP. 1.000

399 25 b 30 öre rödaktigt brun på vanligt papper. Praktexemplar av denna sällsynta nyans stämplat STABY 27.4.73. Sign OP. 1.500

400 25 e 30 öre. Fantastiskt Lyxexemplar stämplat KALMAR 31.1.74. 1.000

401 25 i 30 öre. Praktfullt exemplar med blå stämpel SURAHAMMAR 21.6.76. 400

402 25 i 30 öre. Lyxexemplar stämplat KISA 4.8.77. 300

403 25 i 30 öre. Praktexemplar stämplat JÄDER 18.9.77. 300



404 25 a2 ☒ 30 öre rödaktigt brun på gulaktigt papper i välcentrerat exemplar på mycket vackert rekbrev med delvis bevarade snören. En på brev synnerligen sällsynt nyans, med Praktstämpel STOCKHOLM NORR 22.9.72. Sign OP. 5.000

405 26 d \* 50 öre violettrosa. Perfekt centrerat, underbart vackert ostämplat exemplar. 2.000

406 26 d 50 öre. Mycket vackert exemplar med Prakt-Lyxstämpel ÖSTRA HUSBY 31.12.75. 500

407 26 h 50 öre. Vackert exemplar med blå stämpel TUMBA 3.5.77. 300



408 26 d 50 öre i vertikalt stämplat 10-block. Trots någon kt en välcentrerad, vacker enhet stämplat YSTAD 8.8.75. Mycket sällsynt UTSTÄLLNINGSOBJEKT. 4.000

409 26 g, 32 b ☒ 50 och 12 öre på mycket vackert assbrev (bläcknot) stämplat KUDDBY 22.9.77 samt transit ÖSTRA HUSBY 23.9.77. 500

410 26 e, 21 n ☒ 50 och 12 öre som 62 öres porto på mycket vackert assbrev stämplat STRÅLSNÄS 14.12.75, postalt ändrad till den 15:e. 400

411 26 d, 24 f ☒ 24 och 50 öre på vackert men något medfaret assbrev stämplat SKÄLLVIK 29.9.75. 500

412 26 e, 35 d ☒ 50 öre i blandfrankering med 30 öre t 13 på vackert paketadresskort stämplat KALMAR 15.8.78. Ovanligt med t 14 på adresskort, som utgavs 1878, och i detta fall en UNIK portokombination. 2.000

413 27 a (\*) 1 Rd. Fräscht ostämplat exemplar, lätt vht. Ågarstämpel. 500

414 27 c 1 Rd, obet kt. Vackert exemplar med violett Praktstämpel WESTRA ENEBY 6.6.77. Ej upptagen i SSPD:s register. 800

415 27 c 1 Rd. Praktexemplar stämplat SÖDERKÖPING 27.10.74. 500





416 27 d, 21 m, 25 g  **Mycket vackert och UNIKT assbrev med 1 Rd (2 ex), 12 och 30 öre (obet skadade tänder pga placeringen) där riksdalermärkena enbart makulerats WÄRDE, de övriga OSKARSHAMN 1.6.76.** 10.000

## Tjänste tandning 14

417 Tj 1 b  3 öre. Lyxexemplar stämplat FALKÖPING 25.3.74, knappt synligt mjukt naturligt pappersveck. 600

418 Tj 1 b  3 öre gulaktigt orangebrun. Underbart vackert tjänstebrev frankerat med 2 felfria par, alla märken med rättvända stämplat HULT 16.7.75. Sällsynt i denna höga kvalitet. 1.000

419 Tj 2 c 4 öre. Praktexemplar stämplat KARLSTAD 4.5.81. 700

420 Tj 4 a 6 öre rödaktigt violett. Praktexemplar med Lyxstämpel MALMÖ 25.9.74. 400

421 Tj 4 a  6 öre rödaktigt violett. Par på vackert brev stämplat KISA 5.3.74. 400

422 Tj 5 a <sup>(\*)</sup> 12 öre. Mycket fräscht lodrätt 3-strip där de 2 översta märkena är postfriska. Intressant och ovanligt objekt. 1.500

423 Tj 5 c 1, Tj 4 e  6 öre och 12 öre i 2 exemplar på fräscht och mycket vackert rekommenderat tjänstebrev stämplat HIETANIEMI 23.3.78. 2.000

424 Tj 6 a <sup>(\*)</sup> 20 öre. Nära postfriskt ex av ett ovanligt märke. 1.200

425 Tj 7 c <sup>(\*)</sup> 24 öre. Mycket vackert ostämplat exemplar, dock omgum. 1.000

426 Tj 7 d2 24 öre citrongul. Synnerligen vackert och felfritt exemplar av denna sällsynta nyans med Praktstämpel NORRTELJE 12.2.76. Intyg Obe "Praktobjekt". Sign OP. 4.000

427 Tj 8 a 30 öre. Lyxexemplar stämplat SKENINGE 12.8.74. 500

428 Tj 9 a \* 50 öre. Lyxcentrerat ostämplat exemplar, naturligt pappersveck i vänster marginal, ägarstämpel. 500

429 Tj 9 c 50 öre. Lyxexemplar st WÄDERSTAD 2.11.80. 700

430 Tj 10 a \* 1 kr. Fräscht ostämplat exemplar av ett märke som är ovanligt i ostämplat skick. 1.500



438



439



441



442



444



445



447



450



451



443



453



454



452



412



423



433



436



437



440



446



448



449



455



456



460

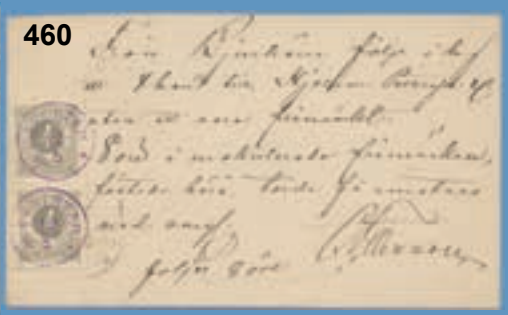





431 Tj 10 g (\*) 1 kr matt ultramarinblå/gråaktigt brun. Ostämplat vackert exemplar av en nyans som i ostämplat skick endast är känt i 2 ex. 3.000

432 Tj 10 a, Tj 8 b, Tj 3 b, Tj 16 ☒ 1 kr, 3 öre, 5 öre samt 2 exemplar 30 öre som 168 öres porto på paketadressbrev med notering "Åtföljer en kartong", alla märken med varsin stämpel SKELLEFTEÅ 13.11.75. UNIKT objekt och den vackraste försändelsen med 1 kr vi känner till. 12.000

433 Tj 10 a, Tj 3 a ☒ 1 kr och 5 öre (2 ex) på lätt beskuret assurerat tjänstebrev stämplat UMEÅ 15.3.74. Trots några defekter ett vackert objekt med sällsynt frankering. Intyg HOW "Mycket gott objekt". 3.000

## Lösen tandning 14

434 L 1 \* 1 öre. Ostämplat Lyxexemplar. 300

435 L 1 1 öre. Sällsynt vackert exemplar av detta i hög kvalitet sällsynta märke st MATFORS 14.2.82. 500

436 L 2 a, L 5 a, 21 m ☒ 12 öre (arkivveck) på underfrankerat brev med notering "Lädbref Felafgift 18 öre", löst med par 3 öre och 12 öre stämplade NORRKÖPING 24.9.74. Intyg HOW (1997) "mycket gott objekt". 600

437 L 3 a, L 6 a ☒ **Ofrankerat brev stämplat TRONDHJEM 25.10.74 och PORTO, sänt till Mörsil, lösen erlagd med 5 och 20 öre klarblå med vackra stämplat ÅRE 28.10.74, transitstämpel VAERDALEN 27.10.74. Endast ett fåtal försändelser med denna nyans kända.** 8.000

438 L 4 b \* 6 öre. Ostämplat mycket vackert exemplar. 400

439 L 6 b \* 20 öre grönblå. Fräscht ostämplat exemplar. 300

440 L 6 b \*-\*\* 20 öre grönblå. Mycket fräscht 12-block där 6-blocket i mitten är postfriskt. Ovanligt objekt. 2.000

441 L 6 b 20 öre grönblå. Mycket vackert exemplar med Lyxstämpel JUNSELE 30.6.80. 300

442 L 6 b 20 öre. Vackert exemplar med Praktstämpel JONSBORG 6.7.80. 300

443 L 7 c, L 5 a, L 14 c Δ 24 öre olivgrå i par samt 6 och 12 öre på litet, mycket vackert brevstycke med rättvända stämplat HARADS 23.12.80. 600

444 L 8 b1 \* 30 öre. Ostämplat Lyxexemplar. 300

445 L 8 c 30 öre. Vackert exemplar med rättvänd stämpel ÅTVIDABERG 15.8.78. 300

446 L 8 c, L 5 a ☒ Intressant kort använt som adressbrev för paket om 21 skålpunds vikt med notering "Härmed ett paket" och löst med 30 öre i 8-block samt 12 öre, stämplade BERGVIK 16.4.75, största kända enhet på försändelse. Ovanligt och vackert objekt. 3.000

447 L 9 c 50 öre. Vackert exemplar med Praktstämpel BORENSBERG 16.4.78. 300

448 L 9 b, L 4 a ☒ Vackert brev från Frankrike stämplat PARIS 6 JUIL 74 med blågrön lösenstämpel "56", löst med 50 och 6 öre stämplade STOCKHOLM 5.7.74. 1.500

449 L 9 c, L 10 b ☒ 1 kr och 50 öre som lösen på tyskt paketadresskort stämplat HELSINGBORG 22.11.77. 600

## Ringtyp tandning 13

450 28 c \* 3 öre mörkt orangeaktigt brun. Mycket fräscht ostämplat exemplar, kort tandspets, av en mycket sällsynt nyans. Nyansbestämmd OP. 2.000

451 28 c 3 öre mörkt orangeaktigt brun. Praktexemplar av en mycket sällsynt nyans stämplat TRANÅS 13.4.78. Sign OP. 800

452 28 d 3 öre. Lyxexemplar stämplat SÖDERKÖPING 29.10.79. 300

453 28 d, 30 f, 32 e Δ 3 öre, 5 öre i par och 12 öre på dekorativt postanvisningsklipp stämplat ÅBY 15.8.83. 400

454 28 e, 29 b, 31 d, 32 e Δ 3, 4, 6 och 12 öre på dekorativt postanvisningsklipp stämplat ÅMÅL 4.10.80. 600

455 28 d ☒ 3 öre i horisontellt 4-strip på Lyxbrev stämplat LISTERBY 16.9.78. 800

456 28 e, 32 d ☒ 3 öre i 3-strip (1 ex def) och 12 öre som intressant, överfrankerat brev till München stämplat UPSALA 17.2.80. 400

457 29 b 4 öre. Vackert exemplar med Prakt-Lyxstämpel HULL NO 25 83. 300

458 29 d 4 öre. Mycket intressant, extremt felperformerat marginalexemplar. 1.000



459 29 d, 31 i, 32 g, 33 e ☒ Ytterst intressant försändelse som först frankerats med 1 exemplar vardera av 4, 6, 12 och 20 öre som 42 öres rekporto och stämplats JÖNKÖPING 7.1.84, dagen därpå har brevet tillägsfrankerats med 12 och 20 öre för assporto 74 öre och dessa märken har makulerats med RÖDA stämplat JÖNKÖPING 8.1.84. Ett sagolikt UTSTÄLLNINGSOBJEKT. 5.000

460 29 d ☒ 4 öre i par på PS-kort med violetta stämplat KARLSTAD 12.5.84, utgörande felande frankering. 400

461 29 d ☒ 4 öre på underfrankerad trycksak till Norge stämplat SVENSTA 13.7.84 och med norsk lösennotering "2". Sign Sjöman. 400

462 29 e, 33 f ☒ 4 öre (2 ex) och 20 öre utgörande det sällsynta rekportot 28 öre till Danmark, märkena med varsin stämpel STOCKHOLM 26.2.86. 2.000

463 29 b, 31 f ☒ 4 och 6 öre på brevkort från Hässleholm till Tyskland stämplat "Fra Sverige" och K OMB 4 23.6.82. 600

464 29 b, 32 e ☒ 4 öre med innan frankeringen klippt vänstersida och 3 exemplar 12 öre som vacker dubbel frankering på renoverat brev till Belgien. 400

Ytterligare bilder kan erhållas på begäran.



465 29 e, 47 a ☒ 4 öre i 2 exemplar, 1 märke på baksidan av utrymmesskäl, och 30 öre posthorn på vackert rekbrev, uppskuret, till Sven Hedin i Teheran, Persien stämplat STOCKHOLM 27.7.86. Sällsynt objekt med många ryska transitstämplat. Ex Douglas. 5.000

466	30 c	5 öre. Extremt felperforerat marginalexemplar (kt) stämplat STOCKHOLM 23.10.79.	1.000
467	30 i	5 öre. Praktexemplar med blå stämpel FRÖSUNDA 17.6.87.	400
468	30 k	5 öre. Praktexemplar stämplat KISA 22.1.85.	400
469	30 e, 33 d Δ	5 och 20 öre på postanvisningsklipp med dekorativa röda stämplat KARLSTAD 14.5.83, tidigast kända avtryck?	400
470	30 k, 34 j ☒	24 och 5 öre på trycksak med postförskott stämplat STOCKHOLM 27.1.86. Mycket ovanlig och vacker försändelse.	1.500
471	30 c, 28 e, Fk 2 ☒	5 och 3 öre som tilläggsfrankering på 12 öre frankokouvert till Tyskland, varsamt uppfräschat, makulerat med Prakt-Lyxstämplat NORRKÖPING 31.1.80. Intyg Svensson (1983) "mycket gott till Praktobjekt".	1.300



472	30 b ☒	5 öre i lodrätt 3-strip och singel som 20 öres porto på brev till USA stämplade STOCKHOLM 30.7.78, då adressaten inte kunnat återfinnas har efter efterforskningar brevet stämplats DEAD och returnerats till Sverige och stämplats STOCKHOLM 10.10.78. Brevets historia beskrivet i Skillingstrycket nr 3 1993.	1.500	483	32 c	12 öre. Praktexemplar med Lyxstämpel GODEGÅRD 14.6.78.	300
473	31 a *	6 öre rödlila. Ostämplat Praktexemplar, delvis med originalgummering, av en mycket sällsynt nyans. Nyansbestämd OP.	1.500	484	32 g	<b>12 öre. Extremt snedcentrerat exemplar med del av 4 märkesbilder. Sällsynt objekt stämplat SKÖFDE 3.10.85.</b>	1.500
474	31 f	6 öre karminaktigt lila. Prakt-Lyxexemplar av en ovanlig nyans stämplat KARLSTAD 18.7.82. Sällsynt i denna höga kvalitet.	600	485	32 h	12 öre. Lyxexemplar stämplat KATRINEHOLM 5.9.84.	300
475	31 i	6 öre. Praktexemplar med fyrkantstämpel SLITE 9.4.84.	300	486	32 c ☒	12 öre på Praktfullt brev med Lyxavtryck av den ovanliga stämpeln WESTRA ENEBY 10.12.78.	400
476	31 k	6 öre. Mycket intressant exemplar med brett pappersveck tillkommet innan perforeringen vilket resulterat i mycket stort hörn.	600	487	32 b ☒	12 öre på postförskottsbrief stämplat STOCKHOLM 16.2.79, sänt till Vetlanda. Vackert objekt.	1.000
477	31 v3	6 öre med mycket sällsynt partiell spegeltryck.	600	488	32 e ☒	12 öre (mjukt veck) på intressant banderoll stämplad FLEN 15.6.81. Adressaten har ej påträffats enligt 2 utbärningsstämplar på baksidan och brevet har försetts med den ovanliga stämpeln RETOUR och returnerats till Flen, dock först den 6.8.81.	1.500
478	31 a ☒	6 öre rödlila i vågrätt par på sagolikt vackert tjänstebrev stämplat HIETANIEMI 16.11.78 och ankomststämplat HAPARANDA 17.11.78. UTSTÄLLNINGSOBJEKT.	1.000	489	32 e ☒	12 öre på brev stämplat KRISTINEHAMN 11.5.83, eftersänt till Stockholm med stämplarna OBESTÄLLBART och RETUR.	700
479	31 d, 32 e ☒	12 öre på brev till Söderköping tillägsfrankerat med 6 och 12 öre som 18 öres expressavgift stämplat NORRKÖPING 9.7.81, notering "Express" inom blå ram. Vackert och ovanligt objekt.	2.500	490	33 a	20 öre. Välcentrerat exemplar med enormt utflutet tryck stämplat KRISTINEHAMN 5.2.79.	600
480	31 b, 32 e ☒	<b>6 öre samt 12 öre i 2 exemplar på korrekt frankerad paketavi stämplad STOCKHOLM 9.12.78. Intressant objekt då båda 12-öresmärkena har klichékantlinjer, det nedre 2 långa linjer.</b>	600	491	33 a	20 öre. Praktexemplar med blå stämpel STORFORS 10.2.79.	500
481	32 b *	12 öre blå i Praktcentrerat ostämplat vågrätt 8-block (matt intorkad gum).	500	492	33 f	20 öre. Ytterst intressant exemplar (obet def) som genom veck i papperet vid perforeringen blivit mycket högt.	800
482	32 c	12 öre. Lyxexemplar stämplat GÄRDSRUM 19.8.78.	500	493	33 f	20 öre. Lyxexemplar med blå stämpel KÅRSTA 10.7.86.	600
				494	33 d ☒	20 öre (2 ex) på synnerligen vackert brev till styrmannen på svenska skeppet Gamen i Valparaiso, Chile stämplat ONSALA 12.3.82. Ovanligt objekt.	5.000





- 495 33 e ☒ 20 öre i 3-strip och singel (några ktt, 1 exemplar med dragspel) på vackert brev till prins Oscar på Vanadis i Singapore stämplat STOCKHOLM 28.10.84 och italienska transitstämplat. UNIKT UTSTÄLLNINGSOBJEKT. 10.000
- 496 34 a \* 24 öre mattgul. Ostämplat Praktexemplar av denna ytterst sällsynta nyans. Nyansbestämd OP. 2.500
- 497 34 e 24 öre. Fräscht och dekorativt par med röda stämplat KALMAR 25.6.83. 500
- 498 34 f 24 öre citrongul på hårt vitt papper. Mycket vackert exemplar av en sällsynt nyans med rättvänd stämpel KLIPPAN 24.5.84. Sign OP. 600
- 499 34 j, 29 e ☒ 24 och 4 öre på mycket vackert brev med 28 öres porto för expressbefordran till Uppsala stämplat STOCKHOLM 14.1.86. 2.500

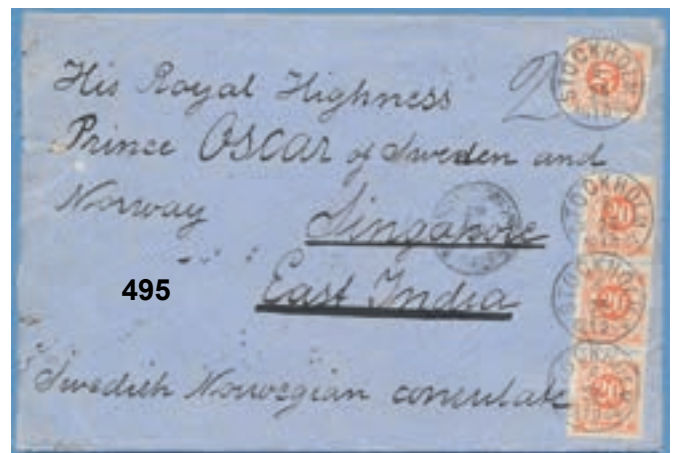

500	35 f *	<b>30 öre mattbrun med tjocka siffror. Ostämplat vackert exemplar (kt) av denna mycket sällsynta nyans. Nyansbestämd OP.</b>	1.500
501	35 a Δ	30 öre på Praktklipp med blå stämpel ALINGSÅS 27.11.77.	500
502	35 c	30 öre olivaktigt brun. Praktexemplar av denna sällsynta nyans stämplat GÖTEBORG 21.3.78. Sign OP.	800
503	35 j	30 öre. Lyxexemplar med blå stämpel FAGERSANNA 16.5.86.	400
504	35 b1 ☒	30 öre på rekbrev stämplat MEDEVI 31.10.77 och med sidostämpel ASKERSUND 1.11.77. Mycket tilltalande objekt i Lyxkvalitet.	500
505	36 c *	50 öre violettaktigt karmin i mycket vackert ostämplat exemplar.	800
506	36 d *	50 öre. Fräscht ostämplat 4-block av en ovanlig nyans.	1.500
507	36 a	50 öre. Intressant exemplar med 2 pappersveck stämplat WEXIÖ 9.6.79.	600
508	36 h	50 öre. Lyxexemplar stämplat RÅDA 28.9.86.	400
509	36 h	50 öre. Prakt-Lyxexemplar stämplat TREHÖRNA 23.10.86.	400
510	36 h	50 öre. Mycket vackert exemplar med blå stämpel STOCKHOLM PAKET 4.5.85.	300
511	36 h, 39 b ☒	50 öre och 10 öre O II på trevligt assbrev med uppräknings (liten reva) stämplat FÄRILA 18.2.86.	400
512	36 a, 33 b, 31 d ☒	50 öre, 20 öre (2 ex) och 6 öre som 96 öres porto på assbrev med uppräknings stämplat STOCKHOLM 8.12.79. Trots att märkena har skador redan vid frankeringen ett trevligt och ovanligt objekt. Intyg HOW (2002) "gott objekt".	500
513	37 N **	1 Rd. Postfriskt Praktexemplar av 1885 års nytryck.	700
514	37	1 Rd. Bortsett från ft ett Lyxexemplar stämplat MOTALA 26.2.78.	500
515	37	1 Rd. Praktfullt exemplar med Lyxstämpel KARLSBORG 17.2.78, dock min def.	400
516	38 g *	1 kr. Ostämplat mycket vackert exemplar.	600
517	38 b	1 kr. Vackert exemplar stämplat WENERSBORG 5.5.80, med 2 dragspel.	600
518	38 c	1 kr. Mycket intressant exemplar med defekt tryck i övre kanten och vita "streck" i det blå trycket.	1.000



519	Tj 14 c,	<b>5 och 20 öre i felfria exemplar på rekommenderat lokalbrev stämplat STOCKHOLM 23.2.89. Ytterst sällsynt försändelse, möjligen enda kända. Intyg HOW "Mycket gott objekt".</b>	3.000
-----	----------	----------------------------------------------------------------------------------------------------------------------------------------------------------------------------------	-------

520	Tj 16 Aa ☒	10 öre typ I på mycket vackert tjänstebrev stämplat SKOG 1.1.85, utgivningsdagen. Ett fantastiskt objekt och ett av våra äldsta FDC, endast känt i 2 exemplar. UTSTÄLLNINGSOBJEKT.	10.000
-----	------------	------------------------------------------------------------------------------------------------------------------------------------------------------------------------------------	--------

521	Tj 16 Ab ☒	10 öre typ I på mycket vackert tjänstebrev till Norge med sällsynt norsk nummerstämpel "45".	2.000
-----	------------	----------------------------------------------------------------------------------------------	-------

496



522	Tj 17 d **	12 öre. Postfriskt Praktexemplar.	400
523	Tj 19 c	20 öre mörkblå. Lyxexemplar stämplat BERG 23.7.97.	300
524	Tj 20 f	24 öre olivaktigt gul. Mycket vackert exemplar, obet kt, av denna sällsynta nyans med Lyxstämpel LINDESBERG 4.12.84.	1.000
525	Tj 23 a v2	50 öre grå. Intressant ex stämplat NORRA DEGERFORS 27.11.94, med variant "högra delen av kronan saknas".	500
526	Tj 24 Ad *	1 kr typ I. Fräscht ostämplat exemplar.	500



527	Tj 25 v3	<b>10 på 12 öre, tandning 14. Trots en obet tfl, ett mycket vackert och fräscht exemplar stämplat WESTERÅS 28.10.89. Antagligen vackrast kända av denna raritet.</b>	15.000
-----	----------	----------------------------------------------------------------------------------------------------------------------------------------------------------------------	--------



528	Tj 26 v2 *	<b>10 på 24 öre, tandning 14. Mycket fräscht ostämplat exemplar, dock lätt vht och något fuktskadad gummerring. Sällsynt objekt, upplaga endast 50 ex.</b>	10.000
529	Tj 26 a ☒	10 på 24 öre i felfritt exemplar på fräscht tjänstebrev stämplat KATRINEHOLM 29.2.90, skottårsdagen. Mycket sällsynt objekt med intyg HOW (2006) "mycket gott objekt".	6.000

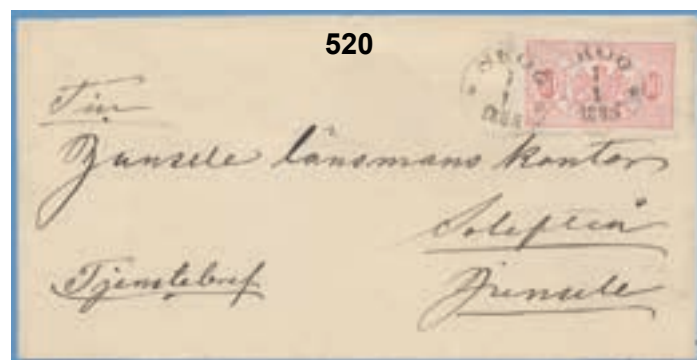

520



530	Tj 27	1 öre. Postfriskt exemplar med omvänt VM krona, blyertsnot.	300
531	Tj 27	1 öre. Stämplat ovanligt exemplar med omvänt VM krona.	800
532	Tj 28 P	2 öre olivgrön i bredrandigt otandat provtryck på gulbrunt papper med texten "PROVTRYCK, SPECIMENT MACULATUR" på baksidan. Sällsynt objekt som ej är omnämnt i handboken.	600
533	Tj 32 vm	10 öre. Fräscht exemplar med omvänt VM krona stämplat VENERSBORG 27.12.11.	300
534	Tj 38 vm *	1 kr. Ostämplat exemplar med omvänt VM krona.	400

535	Tj 39	5 kr. Mycket vackert exemplar med Lyxstämpel ESKILSTUNA 24.11.15.	800
536	Tj 41 P	2 öre olivgrön. Otandat färgprov på papper med VM linjer i 4-block med marginal.	600
537	Tj 44, Tj 51 ☒	5 och 25 öre på ovanligt brev med etikett EXPRESS stämplat STOCKHOLM 2.4.17.	500
538	Tj 47	10 öre. Ytterst intressant exemplar med pappersveck vid perforeringen.	400
539	Tj 49 *	15 öre med extrem snedcentrering.	300
540	Tj 49 cx	15 öre med VM linjer. Fräscht exemplar av ett mycket sällsynt märke stämplat DÄNGEBO, ej genomlysande ägarstämpel.	1.000

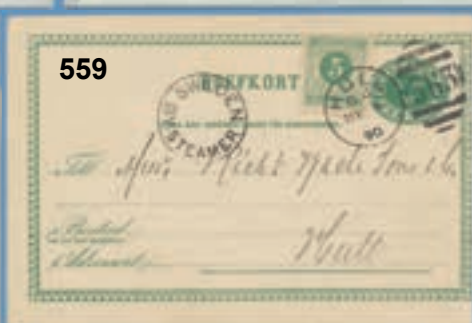



## Lösen tandning 13

541	L 15 a ☒	12 öre i 3-strip som lösen 36 öre på underfrankerat brev från USA, stämplat NORRKÖPING 5.4.83.	700
542	L 17 a	24 öre grålila. Vackert exemplar av en ovanlig nyans stämplat RINGARUM 3.8.87.	400
543	L 18 e	30 öre. Prakt-Lyxexemplar stämplat STEHAG 27.5.84.	300
544	L 20 d v3**	1 kr. Postfriskt exemplar med den sällsynta varianten "bruten högerram".	600
545	L 20 a *-**	1 kr gråaktigt grönbå/orangebrun. Mycket fräscht ostämplat 4-block där det nedre paret är postfriskt.	500
546	L 20 b	1 kr. Prakt-Lyxexemplar stämplat LAHOLM 7.2.80.	300
547	L 20 b	1 kr. Praktexemplar stämplat JUNSELE 26.2.82.	300



556	42 e	4 öre. Praktexemplar stämplat KATRINEHOLM 31.12.90. Sign OP.	400
557	43 d *-**	5 öre. Fräscht 5-strip där andra, fjärde och femte märket är postfriskt. Ovanlig enhet.	1.500
558	43	5 öre med säreget dubbelt spegeltryck.	600
559	43 d ☒	5 öre som tillägsfrankering på 5 öres brevkort från Göteborg stämplat HULL MY 4 90 och med den ovanliga SWEDEN BY STEAMER.	500
560	43 b ☒	<b>5 öre (2 ex) på 10 öres frankokouvert till Turkiet stämplat STOCKHOLM 28.4.89 samt ankomststämpel. Ett av få kända Ringtypsförsändelser till Turkiet. Trots mycket svagt veck ett UTSTÄLLNINGSOBJEKT.</b>	1.200
561	44 a **	6 öre. Postfriskt Praktexemplar.	300
562	44 b **	6 öre. Postfriskt Praktexemplar.	300
563	46 d **	20 öre. Vackert postfriskt exemplar.	600



564	46 c ☒	20 öre i par på sällsynt brev till kapten Hjelm på korvetten Balder stämplat KARLSKRONA 30.11.87 och sänt till Liberia, på framsidan 2 rättvända stämplat BASSA LIBERIA DEC 31 1867 och MONROVIA JAN 7 1888. Enda kända brev till Liberia under denna period.	8.000
-----	--------	---------------------------------------------------------------------------------------------------------------------------------------------------------------------------------------------------------------------------------------------------------------	-------

## Ringtyp posthorn

549	40 a	2 öre. Lyxexemplar stämplat ULLERSÄTER 19.8.93.	400
550	40 b ☒	2 öre. Fräscht 10-block på brev till Tyskland stämplat "Fra Sverige M".	400
551	41 c	3 öre. Vackert exemplar med rättvänd, sällsynt violett stämpel SÖRBYTORP 21.3.93.	400
552	41 a, 47 d ☒	Tidningskorsband med postförskott 7:75 för Post och Inrikes Tidningar frankerat med 3 och 30 öre vackert stämplat STOCKHOLM 10.10.89, portot för tidningen var 8 öre, postförskottsavgiften 25 öre. Sällsynt objekt i Praktkvalitet.	1.500
553	42 d **	4 öre. Postfriskt Praktexemplar.	300
554	42 d **	4 öre. Postfriskt 16-block i hög kvalitet med hörnmarginal med arknummer och marginalposthorn, tejp i övre marginalen, position 1 med "hake på fyran".	1.000
555	42 c	4 öre. Prakt-Lyxexemplar med endast engelsk stämpel "383".	300





565	47 e	30 öre, lätt vht. Praktexemplar stämplat HUSQVARNA 13.11.90. Intyg HOW (2003).	400
566	47 e	30 öre. Praktexemplar stämplat TUNA med bakvänt N 18.8.89.	300
567	47 e	30 öre gulaktigt brun i Prakt-4-block stämplat KINNA 17.5.89.	400
568	47 v9	30 öre (kt) med stor del av marginalposthornet.	500
569	48 a	50 öre. Praktexemplar med blå stämpel WERNAMO 21.5.91.	700
570	48 b	50 öre, obet kt. Vackert exemplar med Lyxstämpel ÅLEM 5.3.88.	300
571	48 d	50 öre. Praktexemplar stämplat HALLSTAHAMMAR 13.9.90.	300
572	49 d *(*)	1 kr. Fräscht ostämplat exemplar.	300
573	49 d **	1 kr. Postfriskt fräscht 4-block.	1.000
574	49 a	1 kr. Mycket vackert exemplar med blå Lyxstämpel ALBANO 23.2.89.	500
575	49 d, 59 d ☒	1 kr (2 ex) och 50 öre O II på mycket vacker postanvisning till USA stämplat SVANESUND 10.4.06.	1.000

## Stämplor i bokstavsordning

576	52 ☒	5 öre på vykort med den ovanliga stämpeln ANDÖ 8.11.10.	400
577	54 ☒	10 öre på brev med den ovanliga stämpeln ANDÖ 18.2.09.	300
578	55	15 öre. Praktexemplar med den ovanliga stämpeln BJERKA-SÄBY 19.5.00.	500
579	54 ☒	10 öre på brev med den ovanliga stämpeln BJERKA-SÄBY 28.11.00.	600
580	7	5 öre. Mycket vackert exemplar med den sällsynta biljettstämpeln Bollnäs "1" 8.10, enda kända stämpel på annan valör än 12 öre?	1.500
581	9	12 öre. Vackert exemplar med den sällsynta biljettstämpeln Bollnäs "1" 27.8.	1.500
582	52	5 öre (def) med den sällsynta lantbrevbärrarstämpeln ERIKSLUND-NÅSET 26.5.00.	300







583	84 Δ	15 öre på klipp med omvänd, något lätt med fullt läsbar stämpel GOTTENVIK 8.2.20, endast 2 kända på Medaljong.	800
584	33 ☒	20 öre på litet vackert brev till London makulerat med rättvänd Göteborg ventilstämpel.	600
585	33 c	20 öre. Mycket vackert exemplar med blå Praktstämpel GÖTEBORG PAK EXP 17.4.81, enligt uppgift endast 2 kända.	500
586	43, 46 ☒	5 och 20 öre på postanvisning med blå ovalstämpel Postkontoret i Hedeviken 24 OCT 88.	400
587	32 b	12 öre. Praktexemplar med blå stämpel HJERPÅS 11.2.79.	300
588	52, 62, 63 ☒	5 öre O II samt 2 och 3 öre Siffertyp på vykort stämplat HUFVUDSKÅR 19.2.05.	400
589	9	12 öre. Fräscht exemplar stämplat HÄSTHOLMEN 6.2.70.	400
590	32 g	12 öre. Vackert exemplar med pärlcirkelstämpel KATRINEHOLM 1.1.84, första dagen. Intressant objekt.	1.000
591	36	50 öre. Fräscht exemplar med kronstämpel KATRINEHOLM 16.1.84. Ovanligt med försöksstämplar på höga valörer.	400
592	2 Δ	4 skill bco. Vackert exemplar på klipp med fyrkantstämpel KISA 15.7.56.	800

593	9	12 öre. Vackert exemplar med strälstämpel LILLA ÅBY.	800
594	21	12 öre med bläckmakulering "Lindh(em) 18 3/3 74".	300
595	21	12 öre. Vackert exemplar stämplat LINDHEM 27.2.76.	500
596	14 Bc1	3 öre Lejon i vackert exemplar med sidvänd, ytterst sällsynt sigillstämpel MAJORNA.	1.500
597	21	12 öre. Mycket vackert exemplar stämplat MOTALA VERKSTAD 21.1.74, första månaden.	300
598	32	12 öre. Fräscht exemplar stämplat MÅNSARP 19.6.83.	300
599	39	10 öre med blågrön stämpel NORRA WRAM 3.3.85, sista dagen.	800
600	52 ☒	5 öre på vackert Gruss Aus-kort från Gellivare till Malmö stämplat POLCIRKELN 22.7.99. Adressaten har inte kunnat återfinnas trots notering "Dörren till höger, när man kommer uppe på vinden" och återsänts med sällsynt stämpel RETUR OBESTÄLLBART.	400
601	33	20 öre. Något solkigt exemplar med Praktstämpel SANNÅ 20.1.78.	300
602	145 ☒	10 öre på vykort med scoutmotiv stämplat SCOUTLÄGRET STOCKHOLM 11.7.27.	300





603	9 a1 Δ	12 öre grönaktigt mörkblå. Fräscht exemplar på klipp stämplat SIGTUNA 3.10.58 i grotesk stil. Ovanligt objekt.	800	612	11	30 öre. Vackert exemplar stämplat WÅNGA 17.9.72.	400
604	9	12 öre (fht) med stämpel PKXP Nr 1 12.1.69 och blå strålstämpel SIMONSTORP.	500	613	21	12 öre. Vackert exemplar med Praktstämpel WÅRDNÄS 22.3.75.	800
605	2 ☒	4 skill bco på brev till Maspelösa stämplat SKENNINGE 7.3.58.	800	614	21	<b>12 öre. Fräscht exemplar stämplat Å 17.9.76.</b>	1.000
606	32 c	12 öre. Vackert exemplar med den sällsynta stämpeln STOCKHOLM OKE 2.10.78.	500	615	82 ☒	ÖSTERSTAD 23.6.20. 10 öre på brevkort med denna ovanliga stämpel i Praktkvalitet.	500
607	322 Δ	30 öre på klipp, makulerat med expeditionstämpel SVANSHALS 2 FEB 1940.	300	616	32	12 öre. Vackert exemplar med rättvänd stämpel ÖSTRA SKRUBEKY 2.5.78.	800
608	36	<b>50 öre. Praktfullt exemplar med mycket ovanlig stämpel SVINHULT 23.7.78.</b>	1.000	617	9 c3	12 öre. Fräscht exemplar med rättvänd stämpel "3. TÅG".	400
609	45	10 öre. Fräscht exemplar med anilinstämpel TJÄRAN 9.3.87.	300	618	9 c3	12 öre. Trevligt exemplar med ovanlig stämpel ÅNGBÅTS PXP No 8 15.10.70.	600
610	21 ☒	12 öre på brev med Lyxstämpel WESTRA ENEBY 10.7.78.	500	619	9	12 öre. Mycket vackert exemplar med blå stämpel ÅNGBÅTS PXP Nr 11 2.7.72.	1.000
611	36	50 öre (kt) med den ovanliga stämpeln WIST 1.12.80.	400	620	32 h	12 öre. Praktexemplar med violett stämpel ÅNGBÅTS PXP Nr 45 1.8.84.	500
				621	52 ☒	5 öre på vykort med den ovanliga stämpeln ÅNGBÅTS PXP No 104 6.8.03.	300

ex 642

ex 645



622 52 ☒ 5 öre på brevkort med Praktavtryck av den sällsynta stämpeln ÅNGBÅTS PXP No 126 16.7.06. 400



623 ☒ Brevkort (uppnålat) från Libau till Stockholm stämplat WESTERVIK 18.6.91 och med den sällsynta stämpeln "FR RYSSLAND". 800

624 45 **10 öre (ktt) med den ytterst sällsynta stämpeln "Sverige Y"**. 800

625 31 6 öre. Intressant exemplar enbart stämplat WÄRDE med lödskarvlinje upptill och skruvavtryck nedtill. 300

626 41 3 öre. Vackert exemplar med norsk nummerstämpel "52" (Egersund). Ovanligt objekt. 600

627 39 10 öre. Vackert exemplar med dansk stämpel NÖRRE AABY 10.7. 500

628 43 ☒ 5 öre på brevkort från Malmö till Bremen stämplat "Fra Sverige M" och ankomststämplat Bremen. 400

629 23 20 öre med grön finsk bågstämpel HANGÖ 12.5.77. 400

630 33 b 20 öre. Vackert exemplar med finsk bågstämpel HANGÖ 13.12.79. 400

631 44, 52 Δ 6 öre Ringtyp ph i 2 ex och 5 öre O II på brevstycke med enbart ryska stämplat 8 OKT 1891. Mycket sällsynt objekt. 1.500

632 10 h1 24 öre. Fräscht exemplar med Lübecks nummerstämpel "3". 300

633 24 24 öre med stor del av den tyska stämpeln "Aus Schweden per Stralsund". 300

634 ☒ 10 öre brevkort med posthornsram sänt till England, stämplat HULL JY 17 92 och den ovanliga SWEDEN BY STEAMER. 500

635 10 24 öre. Vackert exemplar med Praktstämpel HULL JU 11 71. 300

636 45 10 öre i par med vacker stämpel HULL JY 16 383. 300

637 45 b Δ 10 öre i 4-block på klipp med vackra stämplat HULL 383 AU 25 89. 600

638 52 Δ 5 öre blågrön. Praktexemplar med engelsk stämpel "383". 300

639 52 5 öre. Fräscht exemplar med schackmönstrad figurstämpel. Dekorativt objekt. 300

640 Enorm samling brev/blanketter/vykort från Östergötland, mindre del till. Totalt ca 3.000 objekt i 10 fräscha Leuchtturmalbum, bl a ingår bra förfilateli, några 4 sk bco-brev, 17 öre till Danmark, GOTTENVIK på Medaljong, men störst del halvmoderna-moderna brev. 9.000

641 Östergötland. Mycket omfattande samling i 7 album med tusentals märken, många vackra, även en del skillingar, Vapen och Lejon ingår. 7.000

642 Norrbotten. Stämpelsamling mest O II-1950-tal i tjockt album inkl postombud, bl a ingår ROSFORSBRUK på O II. 1.200

643 Västerbotten. Stämpelsamling mest O II-1950-tal i tjockt album, inkl postombud. 800

644 Dalarna. Stämpelsamling i album med bl a vykort på järnvägsstationer. 400

645 10 Ringtypsmärken med olika bläckmakuleringar. 400



615



621



622

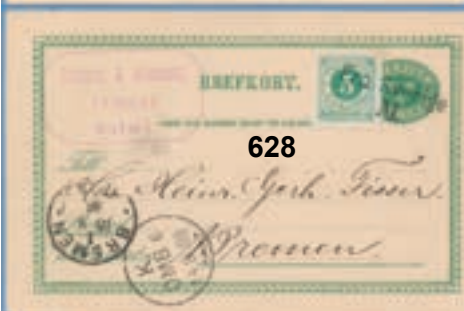

628

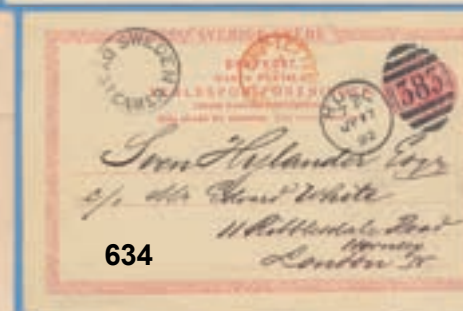

634



649



## Oscar II

646	P (*)	20 öre karmin. Vackert plåtprov typ K med "smalt huvud". Sällsynt objekt.	3.000
647	39 a v8	10 öre Lyxstämplat FORSHULT 1.1.85. Vackraste kända förstadagsstämplade exemplaret? Ex Hedberg.	600
648	39 v4	10 öre. Mycket vackert exemplar med varianten "hela mustaschen synlig".	400
649	39 a ☒	10 öre i par och singel på 5 öres brevkort sänt som postförskott. Sällsynt objekt.	500
650	45 ☒	<b>10 öre på privattryckt rabattkuvert med pris 9 öre, reklam för Stockholmsföretag, stämplat TUNA med omvänt N 24.10.88, sällsynt på försändelse.</b>	4.000
651	52 c vm1 **	5 öre blågrön i postfriskt hörnmarginal-4 block med omvänt VM.	400

653	52, 54 ☒	5 öre och 10 öre (2 ex) på vykort till Danmark sänt "Express". Endast ett fåtal expressförsändelser till Danmark kända.	800
654	53 **	8 öre. Mycket fräscht ark, dock tejp i marginalerna. Ovanligt välcentrerat objekt.	700
655	53 ☒	8 öre. Vackert vykort med minnespoststämpel STOCKHOLM NYA POSTHUSETS INVIGNING 27.10.23. Sveriges första officiella FDC.	400
656	54 vm1 **	10 öre med omvänt VM krona. Mycket fräscht och vackert ark, ant och fasts i marginaler.	500
657	54	10 öre. Intressant exemplar med brett dragspel.	300
658	54 ☒	<b>10 öre på reklammärke från Vollmers Modebazar på mycket vackert brev, bundet med stämpel LILLA EDET 23.1.10.</b>	1.200
659	55 **	15 öre i helt ark, mycket fräscht, fasts i marginalerna. Mycket vackert och ovanligt objekt.	3.000

652	52 v9 Δ	<b>5 öre brun, färgprov för 30-öresmärket, på litet klipp. Vackert exemplar av detta ytterst sällsynta prov, med rättvänd stämpel STOCKHOLM 1.1.94. Av det ark som av misstag hamnade bland vanliga 30-öresark perforerades, gummerades och sändes till utländska postverk har ett ytterst fåtal kommit ut på marknaden och detta ex är det enda kända stämplade. Objektet är illustrerat i Oscarshandboken sid 103. Ex Westberg, Robert Nydahl. ETT YPPERLIGT UTSTÄLLNINGSOBJEKT.</b>	90.000
-----	---------	----------------------------------------------------------------------------------------------------------------------------------------------------------------------------------------------------------------------------------------------------------------------------------------------------------------------------------------------------------------------------------------------------------------------------------------------------------------------------------------	--------



ex 659



ex 660



ex 661



- 660 55 \*\* 15 öre. Mycket fräscht ark, fasts i marginal, som legat snett i tryckningen så att de översta 30 exemplaren har del av 2 kronor. 3.500
- 661 56 \*\* 20 öre. 100 exemplar i sammanhängande ark, tejp i marginaler, där övre kvartskartan är i Prakt-Lyxkvalitet. 3.000
- 662 56 ☒ **20 öre på intressant brev stämplat HAPARANDA 1.3.06 med den sällsynta etiketten "Tillhört den i Harrioja 1/3 1906 rånade posten".** 4.000
- 663 56 ☒ 20 öre i 2 ex på vackert brev till Sven Hedin i Kashgar stämplat STOCKHOLM 20.1.94. 1.500
- 664 57 a vm1 \*\* 25 öre rödorange. Mycket vackert postfriskt marginal-8-block med omvänt VM. Sällsynt objekt. 2.000



- 665 58 \*\* 30 öre. 100 exemplar i ark, uppsprucket endast mellan 4 märken. Trots tejpmarken i marginal och 1 ex med stor tunn fläck, ett begärligt och sällsynt objekt. 7.000

- 666 60 vm 1 kr. Stämplat exemplar med sällsynt variant "omvänt VM". 600
- 667 61, 64 ☒ 1 och 4 öre som UNIKT trycksaksporto på vykort till Tasmanien stämplat HALMSTAD 1.3.08. 800
- 668 62 c v5 \*\* 2 öre i fräscht postfriskt hörnmarginalpar med förskjutna siffor. 400
- 669 62 v5 2 öre. Stämplat exemplar med enormt förskjuten siffr. 800



- 670 66 \*\* 20 öre utan VM. 100 postfriska exemplar i frächt ark, tejp i marginalen, nästan helt uppsprucket på mitten där nedre vänstra kvartskartan är i Lyxkvalitet. 2.000
- 671 67 \*\* 25 öre utan VM i postfriskt 4-block med hörnmarginal. 400



650



658



662



653



655



663



667

ex 685



ex 697



ex 699



## Posthuset

- 672 65, 77, 5 kr i 2 exemplar samt 5 öre och 1 kr  
79 ☒ Medaljong på mycket vackert paketadresskort  
stämplat HÄLSINGBORG 25.11.13. 1.000

## Lilla riksvapnet-Medaljong

- 673 91, 71, 50 öre samt 1 och 4 öre Lilla Riksvapnet på  
74 ☒ UNIKT brev till Transvaal stämplat  
STOCKHOLM 29.1.16. 1.500
- 674 94 80 öre med möjlig stämpel VÄRNAMO 1918  
utan spår av borttaget påtryck, dock flera ljusa  
anilinfläckar. Äkta? 500



- 675 92 Δ, 94 Δ 55 och 80 öre i felfria exemplar på varsitt  
klipp med äkta stämplat VÄRNAMO  
12.7.18, båda med intyg HOW (2018)  
"gott" resp "mycket gott exemplar".  
UTSTÄLLNINGSOBJEKT. 25.000

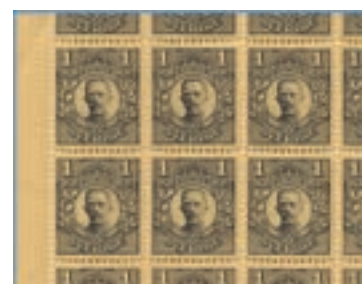

- 676 96 \*\* 1 kr. Komplet ark om 100 postfriska märken,  
många välcenterade och 20 exemplar med  
VM KPV, marginaler med en del fasts och  
tejp, märkena något buktiga. 8.000
- 677 100 v3 ☒ 12 på 25 öre. Vackert exemplar med starkt  
förskjutet påtryck på brev stämplat MALMÖ  
21.9.23. Ovanligt objekt. 600
- 678 103 v \* 27 på 65 öre med starkt förskjutet påtryck så  
att delar av 6 påtryck syns. 400

## Landstorm

- 679 124 \* 1 kr. Fräscht ostämplat exemplar med starkt  
förskjutet brunt tryck. 400
- 680 130 cz v1 \* 6 öre. Ostämplat Praktexemplar med omvänt  
påtryck och VM KPV. 500
- 681 131 v3 \*\* 12 öre. Postfriskt exemplar med felaktigt påtryck. 500
- 682 105 A-  
14 A \*\* Landstorm I. Postfrisk fräsch serie med  
påtryck på originalmärken. 1.000
- 683 131 ☒ 12 öre på 3/2 öre helsak som 15 öres porto.  
Sällsynt Praktobjekt. 400

## Luftpost

- 684 138 vm \*\* 10 öre med VM krona. Vackert postfriskt  
exemplar, sign Blomberg. 500

## Bandmärken

### Lejon

- 685 140 Ca \*\* 5 öre grön typ I. Fräscht och vackert ark om  
100 märken, med plåtsiffra 1, obet tejp på 2  
ställen i marginalen. 2.000



673

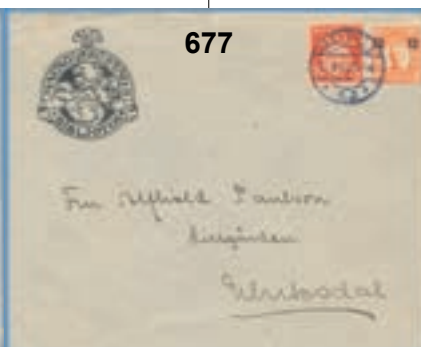

677



683



686	141 Abz **	5 öre brun typ I med VM KPV. Postfriskt Praktexemplar.	400
687	141 Abz **	5 öre brun typ I med VM KPV. Fräscht postfriskt 5-strip.	1.000
688	142 Abz **	5 öre brun typ II med VM KPV. Postfriskt mycket vackert exemplar av ett sällsynt märke. Sign Norsten.	800
689	142 Acc **	5 öre brun typ II med VM omvända linjer. Postfriskt 5-strip, mycket vackert-Praktkvalitet.	600
690	143 Cb **	5 öre grön typ II, 4-sid på A1-papper. Mycket vackert postfriskt 4-block.	300
691	143 Cc **	5 öre grön typ II, 4-sid på vitt papper. Postfriskt 25-block i Lyxkvalitet.	400
692	144 Ad **	10 öre ljusgrön på B-papper. Postfriskt Prakt-5-strip, dock vikt.	500
693	144 Ac *	<b>10 öre grön på Av-papper. Ostämplat fräscht exemplar av detta sällsynta märke, känt i ett fåtal ex. Sign Norsten.</b>	2.000
694	144 Acc **	10 öre grön med VM omvända linjer. Vackert postfriskt 3-strip.	300
695	144 A v2	10 öre grön tête-bêche med huvudena mot varandra, mycket lätt vikt, med rättvänd vacker stämpel MARKARYD 29.11.21. Intyg Norsten.	5.000
696	144 A v3, v4	10 öre grön tête-bêche med svansarna mot varandra på papper med VM KPV. Mycket ovanligt objekt stämplat GÖTEBORG 22.8.21.	4.000
697	148 C **	30 öre. Mycket fräscht och ovanligt välcentrerat ark om 100 märken.	3.000

*Bilder på 5-strip se sid 46.*

## Gustav V En Face

698	149 Aa **	10 öre på Agrypapper. Postfriskt 5-strip i Prakt-Lyxkvalitet, dock vikt.	800
699	149 Ab **	10 öre på Agrypapper. Komplet ark om 100 märken, små kvalitetsanmärkingar i nederkant, plåtsiffra 3 och 0, 1 kvartskarta riktigt välcentrerad.	2.500
700	149 Abz **	10 öre med VM KPV. Postfriskt Lyxexemplar.	500
701	151 Aa *	20 öre ultramarinblå. Underbart fräscht och vackert ostämplat exemplar av den svåra a-nyansen.	750
702	151 Ac **	20 öre på Agrypapper. Mycket fräscht postfriskt 5-strip.	400
703	151 Ad **	20 öre på B-papper. Postfriskt Praktexemplar.	300
704	151 Cbz **	20 öre, 4-sid med VM KPV. Postfriskt Praktexemplar.	300
705	151 Cbz **	20 öre, 4-sid. Välcentrerat postfriskt 4-block där alla märken har VM KPV, plåtskarlinje centralt.	1.000
706	151 Cbz **	20 öre, 4-sid. Vackert postfriskt 6-block där de 4 nedersta märkena har VM KPV.	800
707	151 Af	20 öre blekblå, defekt kornigt tryck. Mycket vackert exemplar av denna sällsynta färgvariant med rättvänd stämpel HELSINGBORG 16.5.21.	500

## Gustav II Adolf

708	152 Acx **	20 öre med VM linjer. Mycket vackert postfriskt exemplar.	300
709	152 Cbz **	20 öre. Fräscht postfriskt 28-block där 14 märken har VM KPV.	900
710	152 C **	20 öre i komplett postfriskt ark om 100 märken, 10 exemplar med VM KPV, rad 9 och 10 felvikt i perforeringen, plåtsiffra 0.	700

687



689



692



698



702



711



714



716



717



719



720



721



722



723



724



725



727



728



729



730



732



743







## Gustav Vasa

711	153 b bz **	20 öre mörkt violett med VM KPV. Vackert postfriskt 5-strip.	300
712	153 b bz	20 öre mörkt violett med VM KPV. Prakt-Lyxexemplar stämplat KRYLBO 3.3.23.	400
713	154 a **	110 öre på Agry-papper. Vackert postfriskt exemplar.	350
714	154 b **	110 öre på B-papper. Fräscht postfriskt 5-strip, dock vikt.	700
715	154 bz **	110 öre med VM KPV. Vackert postfriskt exemplar.	300
716	155 b **	140 öre på B-papper. Mycket vackert postfriskt 5-strip.	600
717	155 b **	140 öre på B-papper. Vackert postfriskt 5-strip.	500
718	155 ☒	140 öre som singelfranchering på paketadresskort stämplat LÅNGSELE 2.10.24. Ovanligt objekt.	800

## Postemblem

719	156 a **	35 öre typ I. Mycket vackert postfriskt 5-strip.	800
720	158 **	40 öre typ I på Agrg-papper. Mycket fräscht postfriskt 5-strip.	500
721	159 a **	40 öre typ II på A1-papper. Postfriskt Lyx-5-strip, dock vikt.	1.300
722	159 b **	40 öre typ II på B-papper. Postfriskt vackert 5-strip av ett ovanligt märke.	1.800
723	160 **	45 öre typ I på A1-papper. Mycket vackert postfriskt 5-strip, nära Prakt.	600
724	163 a **	60 öre typ II på A2-papper. Mycket vackert postfriskt 5-strip.	1.000
725	163 b **	60 öre typ II på vitt papper. Mycket vackert postfriskt 5-strip.	1.500
726	165 b **	80 öre på Agrg-papper. Postfriskt Praktexemplar.	400
727	165 bz **	80 öre med VM KPV. Mycket vackert postfriskt 5-strip.	300
728	165 cx **	80 öre med VM linjer. Postfriskt Prakt-Lyx-5-strip.	300

729	165 cz **	80 med VM omvända linjer och KPV. Mycket vackert postfriskt 5-strip.	400
730	166 a **	85 öre på A2-papper. Postfriskt Lyx-5-strip.	300
731	167 a **	90 öre. Postfriskt Praktexemplar.	400
732	167 b **	90 öre ljusblå på A3-papper. Postfriskt mycket vackert 5-strip.	1.500
733	172 ☒	120 öre rosalila på vackert FDC stämplat STOCKHOLM 23.10.33.	1.000

## Gustav V profil vänster

734	175 Acx	<b>15 öre violett med VM linjer. Mycket vackert och fräscht stämplat exemplar med perfekt tandning.</b>	1.800
735	175 Acx	15 öre violett med VM linjer. Mycket fräscht exemplar stämplat VADSTENA 5.8.23.	1.000
736	175 Acx	15 öre violett med VM linjer. Stämplat exemplar med normal, oregelbunden tandning.	700
737	175 Acx	15 öre violett med VM linjer. Fräscht exemplar, någon kt, stämplat HALMSTAD 11.5.23.	700
738	175 Acx	15 öre violett med VM linjer. Fräscht stämplat exemplar (obet kt).	600
739	175 Acx	15 öre violett med VM linjer. Fräscht stämplat exemplar (obet kt).	600
740	175 Acx	15 öre violett med VM linjer. Fräscht exemplar, dock ft.	500
741	177 Cb **	15 öre röd, typ II, rent tryck. Postfriskt 4-block i Praktkvalitet.	300
742	179 A v	20 öre violett i Prakt-3-strip där mittmärket har plåspricka.	300
743	181 a **	20 öre orange. Postfriskt 5-strip.	600
744	186 a **	30 öre brun, A1-papper. Postfriskt Lyxexemplar.	300

## Kongress och Förening

745	208, 164 ☒	1 kr och 70 öre Emblem som sällsynt franchering av paketpostförskott stämplat LYCKSELE 17.8.24. Mycket ovanligt objekt.	1.500
-----	------------	-------------------------------------------------------------------------------------------------------------------------	-------





- 746 224, 199 ☒ 2 kr och 20 öre på mycket vacker paketavi stämplad STOCKHOLM 14 2.1.35. Det korrekta portot utgörs av 1:40 för 5 kg samt tillägg 80 öre för ytterligare 0,5 kg. Sällsynt objekt. 5.000
- 747 196-210 \*\* 5 öre-5 kr. Postfrisk mycket fräsch 4-blockserie. 2.000
- 748 196-210 \* 5 öre-5 kr. Vacker ostämplad serie med 5 kr i Prakt-Lyxkvalitet. 700
- 749 196-210 \* 5 öre-5 kr. Komplet ostämplad serie fräscha märken. 700
- 750 211-25 \* 5 öre-5 kr. Vacker ostämplad serie med bra kronvalörer. 700

- 751 211-25 \* 5 öre-5 kr. Fräsch ostämplad serie. 700
- 752 211-25 5 öre-5 kr. Komplet st serie i normalkvalitet. 600
- 753 211-25 5 öre-5 kr. Komplet stämplad serie i normalkvalitet. 600

## Övrigt 1928-

- 754 226-30 \*\* Cancer 1928. Komplet serie ark. 800
- 755 233 a \*\* 5 kr Slottet på tonat papper. Postfriskt 4-block i högsta Lyxkvalitet. 1.500



- 756 234-37 ☒ Lützen. Komplet serie om 6 märken på FDC 1.11.32, endast 16 kända. 1.500
- 757 238-39 ☒ Postsparbanken typ I i 4-block tillsammans med övriga serien på förstadsstämplat kort STOCKHOLM 6.12.33. 500



- 758 269 BC ☒ 10 öre Små Siffror i 3+4-sid 4-block på FDC 22.3.39. 400
- 759 273 CB ☒ 10 öre Stora Siffror i 4+3-sid par på FDC 11.12.39. 800
- 760 276 A ☒ 20 öre Profil höger, 2-sid, på FDC stämplat STOCKHOLM 13.4.40. 900
- 761 276 BB ☒ 20 öre Profil höger i 3+3-sid par på FDC stämplat STOCKHOLM 17.3.42. 1.000
- 762 320 CB ☒ 10 öre Berzelius i 4+3-sid par på FDC 2.6.39. 500
- 763 320 CB ☒ 10 öre Berzelius i 4+3-sid par på vykort sänt till Chile 11.12.39. 400
- 764 332 5 kr Slottet i postfriska 3+4-sid resp 4+3-sid BC/CB \*\* par i Lyxkvalitet. 700
- 765 337 C \*\* 20 kr blå i postfriskt hörn-4-block. 500
- 766 471-75 \*\* Stockholmia-55. 15 kompletta blockserier, många släta. 1.000

## Kraschpost

- 767 ☒ Vattenskadat men välbehållet brev med etikett från olyckan vid Falsterbo 1944. 300

## Buntar

Säljs i befintligt skick, bör besiktigas

- 768 5 öre Medaljong (26 ex), 10 öre (92 ex), 15 öre (6 ex), 20 öre (4 ex), 25 öre (65 ex), 30 öre (3 ex), 35 öre (45 ex) mm. 1.500
- 769 O II 100 buntar 10 öre O II. 800
- 770 5 öre O II (29 ex), 10 öre (50 ex), 20 öre (2 ex), 25 öre (2 ex), Siffertyp 1 öre, 2 öre (3 ex) och 4 öre (26 ex). 500
- 771 Parti 40 buntar, bl a 10 öre O II (18 ex), övriga O II (7 ex), Medaljong mm. 400
- 772 39 buntar klassiska bandmärken, En Face, G II A och 5 öre Lejon. 300

- 773 23 buntar O II-Ringtyp av varierande storlek 10-100 exemplar samt diverse utländska. 300

## Helsaker

- 774 bKd 3 10 + 10 öre dubbelt brevkort sammanhängande med beg svarkort sent använt till Norge 1918. 300
- 775 Parti små frankokouvert, även några danska tilläggsfrankerade. 300

## Lokalpost



- 776 Tj 1 ☒ Göteborgs privata lokalpost. 5 öre otandat tjänstemärke på nätt kuvert. 400
- 777 Göteborgs stadspost. 1-3 öre Gustav II Adolf i ark, stämplade 23.3.88, dessutom dubletter och ostämplat ark 2 öre, allt monterat med fastsättare på pappskivor. 500
- 778 3 C ☒ Kristianstads lokalpost. 4 öre grön (skylt 22 mm) på brev, veck, stämplat LOKALPOST KRISTIANSTAD 13 NOV 1946. Ovanligt objekt. 300



- 779 16, L 13 ☒ Stockholms Stadspost. 4 öre på brev stämplat III och sidostämpel STOCKHOLM 14.6.89, nedlagt i fel brevlåda och därför lösenbelagts med violett stämpel "Lösen 5 öre" och på baksidan 5 öres lösenmärke. 1.000



## Vykort

780	Mycket omfattande samling Stockholmskort i stort album med ca 580 äldre topo och några enstaka 1920-tal, 2 Panoramakort, 2 stora Stockholmskort, ca 20 tecknade och Gruss Aus, 6 ångslupskort samt intressant interiörkort. Genomgående mycket hög kvalitet.	6.000
781	Samling 54 olika Gruss Aus-kort i god kvalitet.	2.500
782	Stockholm. Parti ca 400 äldre kort, sorterade på stadsdelar.	2.500
783	Stort parti, uppskattningsvis 1.500-2.000 kort, med gratulation och olika motivkort, mest svenskt.	2.500
784	Brevkortsalbum med 200 äldre svensk topo.	1.300
785	Genuin korrespondens med 193 kort i brevkalasalbum varav 100 topo, bl a Enköping och Älvkarleö, järnvägsstationerna i Bålsta och Älvkarleö, 1902-04.	1.000
786	Brevkortsalbum med 125 äldre topo, bl a industrier, affärer, marknader mm.	1.000
787	Brevkortsalbum med 156 äldre svensk topo.	1.000
788	Järnvägsstationer i Småland. 48 äldre kort, 16 senare järnvägsmotiv.	800
789	Hälsingland. Parti ca 700 kort 1920-50-tal, många Bollnäs och Kilafors, dessutom ca 100 moderna kort.	800
790	Album med 85 trevliga och en del udda kort som Art Noveau, kort OS 1920 och handräckningskort.	800
791	Stockholm. Parti över 600 kort 1920-50-tal, samt ca 100 moderna.	700
792	2 album vykortskorrespondens med bl a ca 100 äldre topo, mest Skåne.	700
793	Östergötland. 107 äldre topo, 20 senare, järnväg mm.	600
794	Stockholms omgivning. Brevkortsalbum med 82 äldre kort, bl a 6 järnvägsstationer.	600
795	Vaxholm. Mycket intressant samling med 40 äldre kort, bl a Gruss Aus och flerbildskort.	500
796	Parti över 450 topo kort 1910-50-tal.	500
797	Ca 100 kort med örlogsfartyg mm, mest äldre.	500
798	Järnvägsstationer. 24 äldre kort, några senare och järnvägsmotiv.	400
799	Ca 300 kort gammalt-nytt, Småland, kyrkor.	400
800	Danmark. Samling med 50 äldre kort.	400
801	Låda ca 250 äldre utländska kort, sorterade landsvis.	400
802	5 vykort med motiv Adolf Hitler varav 4 från Hoffmans förlag.	300
803	Göteborg. Samling med 49 äldre, bra kort.	300
804	Norra Sverige. Parti över 130 kort 1910-50-tal.	300
805	Naket. Samling med 35 äldre kort i nytryck samt 6 äldre kort och foton.	300

## Häftan



806	H 3	5 öre O II. Prakhäfte med kontrollmärke M.	1.000
-----	-----	--------------------------------------------	-------



807	H 7 O	5 öre Medaljong 1917 i mycket fräscht och vackert häfte med omvänd infattning.	4.000
-----	-------	--------------------------------------------------------------------------------	-------



808	H 22 a R	<b>5 kr Slottet på tonat papper, mycket lätt uppviktt omslag. Fräscht och mycket sällsynt häfte, 1 inlaga i Lyxcentering.</b>	25.000
809	H 52 b	15 öre Linné. Vackert häfte med cyls 1v, dock lätt stukat hörn och spår av blyerts.	300

## Häftan - samlingar och poster

810	H 72	Röda Korset. 10 mycket fräscha häften.	300
811	H 202	Berwald. 76 häften komplett med kontrollnummer 49-93.000. Ex Alex Carlsson.	300
812	H 208	Dalslands Kanal. Samling med 131 häften i kontrollnummerordning. Ex Alex Carlsson.	300
813	H 231	Timmerflottning. Samling med 196 häften i kontrollnummerordning, bl a ingår det unika häftet med kn 47844 + cyls 2. Ex Alex Carlsson.	1.800
814	H 288	Alkfåglar. Samling med 262 häften i kontrollnummerordning. Ex Alex Carlsson.	1.800
815	H 303	Julförberedelser. Samling med 403 häften i kontrollnummerordning. Ex Alex Carlsson.	1.800
816	H 304	Julförberedelser. Samling med 266 häften i kontrollnummerordning. Ex Alex Carlsson.	1.400
817	H 306	Fria Kristna samfund. Samling med 402 häften i kontrollnummerordning. Ex Alex Carlsson.	2.700
818	H 310	Svampar. Samling med 339 häften i kontrollnummerordning. Ex Alex Carlsson.	1.400
819	H 326	Nobelpris 1920. Samling med 243 häften i kontrollnummerordning. Ex Alex Carlsson.	1.400
820	H 331	Allmogebåtar. Samling med 472 häften i kontrollnummerordning. Ex Alex Carlsson.	2.800
821	H 345	Stockholmia 86 I. Samling med 460 häften i kontrollnummerordning. Ex Alex Carlsson.	2.800
822	H 353	Stockholmia 86 II. Samling med 465 häften i kontrollnummerordning. Ex Alex Carlsson.	2.800
823	H 354	Äldre städer. Samling med 474 häften i kontrollnummerordning. Ex Alex Carlsson.	2.800



824	H 361	Stockholmia 86 III. Samling med 314 häften i kontrollnummerordning. Ex Alex Carlsson.	1.800	843	30, 32, 36, 50	4 olika Ringtypsmärken, alla med mycket starka spegeltryck.	400
825	H 364	Stockholmia 86 IV. Samling med 289 häften i kontrollnummerordning. Ex Alex Carlsson.	1.800	844	35 v5, v6, v7	30 öre. Intressant lot 10 exemplar med olika plåtskador såsom "80" i 2 ex, vit fyllning i O, sammanhängande siffror mm.	300
826	H 370	Europa 1986. Samling med 216 häften i kontrollnummerordning. Ex Alex Carlsson.	2.000	845	42 **	4 öre. Postfriskt, mycket vackert marginal-12-block med marginal-posthorn.	600
827		Samling på blad fram till 1991, en del handgjorda i bl kval, inkl rabatthäften.	2.800	846	Ringtyp	Intressant 14 ex kuriosa, alla med olika varianter såsom fläckar, snedperforeringar, dragspel mm.	600
828		Trevlig samling fram till 1975 med en hel del fräscha, handgjorda häften, några BC och bruksmärken.	2.000	847	Ringtyp	Ca 80 exemplar 12 öre uppsatta på blad, normalkvalitet med en del vackra rättvända stämplat.	300
829		Samling handgjorda häften till 1962 med bl a H 18 I, H 18 II Ab och H 48, flera med uppvikta omslag och blyerts.	1.000	848	50, 51	1889 års påtryck. Samling på blad, bl a defekta påtryck och 2 bättre brev.	800
830		Lot kungahäften samt H 65 cyls 2, och bl a H 117 B2b.	1.000	849	Tjänste	Dubblettalbum Stora Tjänste med både ostämplat och stämplat, bl a finns alla valörer t 14 i ostämplat skick och bättre ostämplade nyanser på 30 öre t 13.	2.000
831		Häfteslot med bl a H 117 B1b (4 ex) och H 186 A2 (5 ex).	1.000	850	Tjänste **	Stort parti Små Tjänste i ark och arkdelar, bl a ingår med VM krona: 10 öre (96 ex), 20 öre (80 ex), 25 öre (79 ex) och 30 öre (70 ex) samt med VM linjer 8 öre (80 ex).	1.500
832		3 album häften, mestadels 1940-60-tal.	1.000	851	Tjänste **	Parti arkdelar Stora Tjänste i valörerna 2-5 öre, 20 öre blå, 30 öre och 1 kr typ II, några exemplar med tejprester.	500
833		Samling häften H 58-H 354 i 7 album, inkl 211 BI (2), 212 A (2) och 281 trippel, många med markeringar ingår. Nom minst 3.700.	900	852	Små Tjänste	<b>Förnämlig samling postfriska, ostämplade och stämplade märken, bl a ingår 2 öre olivgrönt pappersprov, 10 olika färgprover, kompletta serier inkl många VM-varianter som omvända kronor och linjer, därtill ett trevligt avsnitt med 25 försändelser som visar olika användningar bl a mottagningsbevis.</b>	3.000
834		Dubblettparti häften och automathäften, bl a HA 1 O, bl kval.	400	853	Tjänste, Lösen	Parti mest t 13 på 18 blad, många vackra stämplat ingår.	500
835	HA	Mycket intressant samling automathäften, många med cyls, kn, enstaka kryss och ryggttryck, ett flertal äkta par, bl a ingår HA 1 R (8 ex), HA 12 F med kryss. Totalt över 500 häften mycket vackert monterade i 4 album.	3.500	854	Lösen (*)**	Parti postfriska Lösenmärken i blockdelar, bl a ingår 12 öre t 14 i sammanhängande ark (största kända enhet) utan marginal uppsprucket på ett flertal ställen och någon fläck, 3 öre t 13 i flera stora block i nyanser samt 1, 5 och 6 öre i flera block.	1.000
836	HA	Samling HA 12-HA 24 i 2 album samt dubletter i låda, många häften med markeringar och kryss.	500	855	53 **	8 öre. Postfriskt mycket välcentrerat 50-block.	400
837	HA	Samling automathäften i 2 album, bl a HA 1 R.	400	856	53 **	8 öre. Postfriskt välcentrerat 40-block med övre marginal.	300
<b>FDC - samlingar och poster</b>				857	O II	Samling O II, Posthuset och Siffertyp med både ostämplat och stämplat, otandat, VM-varianter och brev.	1.500
838		Parti FDC 1930-60-tal, bl a Birgitta och Montelius stämplade STOCKHOLM.	600	858	61-64 **	1-4 öre Siffertyp. Kompletta arkserie, 3 öre delat, 2 öre i 2 ark, fasts/tejp i marginaler.	800
<b>Kilovara</b>				859	68-70 **	1-4 öre Lilla Riksvapnet med VM krona. Kompletta serie i fräscha ark, fasts i marginaler.	600
839		Kilovara 1956.	500				
<b>Sverige - samlingar och poster</b>							
840	1-5	3-24 sk bco. Serie stämplade exemplar, 4 sk bco (3 ex), defekter.	1.200				
841	9	12 öre. Omfattande samling som är uppdelad i nyanser, varianter och stämplat, totalt över 750 märken, bl kval.	5.000				
842	9	<b>12 öre. Mycket intressant nyanssamling med 235 märken, de allra flesta med tydliga rättvända stämplat.</b>	4.000				



860	Medaljong	Intressant parti postfriska ark och block, en del skadade marginaler, bl a ingår 5 öre med VM krona i ark, 30 och 40 öre i större enheter.	2.000
861	126-35	** Landstorm III. Komplet serie i fräscha ark, men 6 av dem delade, några få exemplar med tejpmarken, marginaler med fasts/tejp.	3.000
862	149 C	** 10 öre G V En Face. Fräscht postfriskt 36-block.	800
863	151 C	** 20 öre. 45 postfriska exemplar i block (4 ex med def), Lyxcentrerade ingår.	1.500
864	152 C	** 20 öre Gustav II Adolf. Postfriskt block om 70 exemplar.	1.000
865	Bandmärken	* ** Äldre samling Lejon, En Face och G II A, papper och VM, dock mest med fastsättare.	1.000
866	Bandmärken	Intressant lot 10 olika bandmärken med plåsprickor.	600
867	Bandmärken	3 insticksalbum med sorterade klassiska bandmärken, även bättre VM.	500
868	410	** 30 öre röd G VI A, typ 1. 91 exemplar i rulle.	300
869	471-75	** Stockholmia-55. 27 kompletta blockserier.	1.000
870	471-75	** Stockholmia-55. 6 blocksatser med släta, fina blad. 300	
871	(*)-**	<b>Omfattande samling ostämplade/postfriska märken 1855-1969, Lokal, Vapen och Lejon i bl kval, Ringtyp t 14 i bättre kvalitet med bl a vackra Tjänste, ostämplad 80 öre Medaljong med intyg Obe, bandmärken, BC/CB-par mm.</b>	15.000
872		<b>Välordnad samling 1855-1966 på Visirblad i 4 album, från Ringtyp t 13 många postfriska exemplar, bl a ingår en välfylld del klassiska bandmärken i mycket god kvalitet, dessutom ingår många BC-par, strip och häften.</b>	13.000
873	*-**	<b>Mycket trevlig samling ostämplade/mest postfriska märken i fräscht Leuchtturmalbum med bra, mest ostämplad klassisk del, många vackra postfriska bandmärken, ostämplade serier 1924, BC-par, Lösen och en del Tjänste.</b>	10.000



874	<b>Mycket välfylld samling 1855-1955, från 1930-talet mest ostämplat, alla skillingar ingår i god normal kvalitet (någon rep), Lokal, Vapen, Ringtyp, Tjänste och Lösen, på den moderna delen ingår bl a ostämplat 10 öre tête-bêche med huvudena mot varandra.</b>	8.000	888	5 album med mängder av mest postfriskt O II-ca 1970, inspektera då sidorna ibland är osorterade.	1.500
875	** Omfattande samling postfriskt 1968-2018 inkl block, monterat i 4 album.	6.500	889	Prydligt monterad samling stämplat 1855-1964 med Vapen, Ringtyp, delvis i nyanser, VM-varianter och trevlig del Tjänste.	1.500
876	Omfattande samling stämplade märken till ca 2000 i 4 album, bl a ingår 8 sk bco, svart Lokal, 17 öre Lejon (2 ex), Landstorm I-III, 1924 års serier, BC/CB-par, Tjänste och Lösen.	6.000	890	Trevlig samling 4 sk bco, Vapen-1938 inkl dubletter, i album, bl a ingår 15 öre violett Profil vänster med VM linjer.	1.500
877	Komplett samling 1855-1949 där den klassiska delen är i synnerligen bl kval med rep och def, från O II ostämplat med bl a Landstorm II, 1924 års serier, BC/CB-par mm. Besiktiga.	5.000	891	Intressant restparti med många äldre märken, postfriskt 1930-40-tal, försändelser mm, i mycket bl kval.	1.500
878	Samling 1855-1960 med stämplade märken i Wennbergalbum, bl a ingår 3, 6 och 24 sk bco med mindre def, 4 sk bco (6 ex), Vapen och Ringtyp i nyanser, VM-varianter på O II och Medaljong, Föreningen, Tjänste och Lösen.	4.000	892	(*)-* 42 ostämplade märken 1858-1934 med bl a 12 öre Vapen, 20 öre Lejon och flera senare högvalörer.	1.000
879	** Komplett samling postfriskt inkl block 1980-2012 i 2 fräscha Leuchtturmalbum.	3.000	893	*-** Mest ostämplad samling 1930-49 i Estettalbum.	1.000
880	*-** Stort dubblettparti O II-1940 + 9-block 1955 med massor av märken, bl a ingår en hel del BC/CB-par, dock mycket bl kval.	3.000	894	*-** Parti ostämplade/postfriska märken och strip av 1924 års serier, många högvalörer.	1.000
881	*-** Samling mest postfriska märken O II-1999, välfylld från ca 1930, bl a ingår alla BC/CB-par postfriskt.	2.500	895	2 kassetter med många stämplat Östergötland, lantbrevbärare, järnväg, bl a ÅBXP 6 på vykort 1950.	1.000
882	Trevlig samling stämplade märken 1855-1990-tal med bl a vacker svart Lokal, Vapen, Ringtyp, en del BC/CB-par mm, i 2 fräscha Leuchtturm SF-album.	2.500	896	Samling stämplat och ostämplat till 1950 med bl a 30 öre t 14 stämplat LUNGSUND och postfriska serier Kongress och Förening.	1.000
883	* Samling i Wennberg specialalbum till 1954, den klassiska delen glest besatt, dock 4 sk bco i original (tfl), 2 färgprover med 4 sk-kliché, fylligare besatt fr o m Ringtyp ph.	2.000	897	Samling stämplade märken i trevligt Wennbergalbum 1923, mycket bl kval, bl a ingår 4 sk bco (2 ex), bra 3 öre svart Lokal, Tjänste och Lösen.	1.000
884	*-** Samling fräscha, huvudsakligen postfriska märken 1930-63 i Facitalbum, med bl a båda 5 kr 1931 och BC/CB 5 kr 1941.	2.000	898	Samling stämplat på fräscha Estettblad till 1972, stämplat/ostämplat dubblettlager med en del postfriska BC-par bla Berzelius (3 ex).	1.000
885	Samling till 1980 i fräscht Leuchtturm SF-album, glest besatt äldre del, postfriskt från 1930-tal med ett flertal bättre som 5 kr Slottet på vitt papper och BC/CB-par.	2.000	899	Samling stämplade märken 1855-1990 i 2 Safealbum, god grundsamling, samt även 2 album dubletter.	1.000
886	Intressant parti postfriska ark och block som 8 och 10 öre O II, Medaljongpåtryck, 10 och 20 öre En Face, dessutom ark uppstämplade 1930.	1.800	900	*-** Trevlig samling mest postfriska märken, en del BC/CB-par, nära komplett 1943-73.	900
887	*-** Insticksalbum div ostämplade märken, bl a 4 sk bco i original, 20 öre Luftpost med omvänt påtryck och vacker postfrisk serie Kongress.	1.500	901	** Komplett postfrisk samling 1949-79 i 2 album.	800
			902	Parti med många postfriska dubletter, bl a 10 öre grön Lejon med VM KPV, Postmästarhäfte och Handboken 1963.	800
			903	Samling mest stämplade märken, bl a vacker 5 kr Förening.	800
			904	Album mest Östgötastämplat på Visirblad.	800
			905	Ark ** Parti ark mest 1910-tal, även Tjänste, bl a 10 på 12 öre.	700
			906	14 klassiska märken, bl a Vapen som FFM, 3 öre typ II KB aus Schweden.	700
			907	Album försändelser och lösa märken, bl a ark 25 öre Cancer 1928.	700

908	Låda diverse, 2 album häften med dubbletter i askar, kilovara 1979, stämplat dubblettlager, bl a O II-Medaljongstämplar och diverse ostämplat.	700
909	Parti med stämplad samling, häften till 1970-tal, häfte Vikingar trippel mm.	600
910	Samling i Leuchtturmalbum 1855-1979, en del BC/CB-par ingår.	500
911	4 intressanta märken, bl a 4 sk bco med bägstämpel ENKÖPING.	500
912	Samling stämplade märken i förtrycksalbum, främst Ringtyp och bandmärken samt dubblettalbum ostämplat.	500
913	Album med blandat innehåll O II-1950-tal, många rättvända stämplat, kuriosas mm.	500
914	Diverselot med bl a kraschpostbrev, ÅBXP-stämplade vykort och Motala lokalpost.	500
915	Insticksalbum stämplade dubbletter Vapenmodernt, några vackert stämplade och diverse Kongress och Förening.	400
916	Album ca 1.500 märken 1940-60-tal, en del vackra stämplat.	300
917	Stämplat dubblettlager i perg kuvert Vapen-Medaljong.	300
918	Litteratur Michel Europa 1-7, 2011-14, Tyskland 2014 och Tyskland Special i 2 band 2012. MÅSTE AVHÄMTAS.	300
919	Litteratur Facit Norden 2019 och Facit Special Classic 2018, inplastade i nyskick.	200
920	Litteratur Facit Norden 2019 och Facit Special Classic 2018, inplastade i nyskick.	200



### Poster försändelser

921	Vapen Samling 30 brev, multipla porton, utland, rek samt 3 framsidor, bl a 50 + 9 öre till Ryssland.	3.000
922	14 B 3 öre Lejon, typ II. 2 vackra lokalbrev.	300



923	Ringtyp ph Samling 47 försändelser i pärm, bl a ingår udda portokombinationer, rek, postförskott, ass, utland med bl a Österrike och rek till England.	3.000
924	Ringtyp Intressant samling 19 brev sända till olika länder i Europa samt USA, alla med 20 öre Ringtyp t 14-ph, bl a rek.	1.500

925	Medaljong Ca 500 paketadresskort och adresskort till inrikes postförskott frankerade Medaljong, sända till postkontoret på Föreningsgatan i Malmö, diverse avier om återkomna paket bl a 1 med lösenetikett och etikett "Ej efterfrågad" och en del ovanligare orter i Skåne.	1.000
926	Landstorm I 9 försändelser, alla valörer representerade.	500
927	Landstorm 3 brev frankerade med märken ur I-III, bl a express.	400



928	Kongress 13 försändelser med alla valörer 5 öre-1 kr på varsitt brev.	1.200
929	Förening 13 försändelser med alla valörer 5 öre-1 kr på varsitt brev.	1.000
930	246-57 Postverket. Parti 10 FDC, som vanligt fördelade på 3 kuvert.	300
931	11 äldre, många ovanliga, brev/framsidor dock alla med defekter/kvalitetsanmärkningar, bl a ingår 9 öre Vapen och 3 öre Lejon med intyg HOW "mycket gott objekt".	2.000
932	Parti över 160 lösenförsändelser O II-modernt.	1.200
933	Samling med förfilateli, fjäderbrev, 4 sk bco brev (2 ex) mm.	1.000
934	8 adresskort med vackra frankeringar Ringtyp 14 samt 2 med 1 kr ph resp 1 kr O II.	1.000
935	Stort parti FDC 1933-48, en del bruksmärken och något BC/CB-par.	1.000
936	Samling helsaker och andra försändelser 1890-tal-ca 1970, bl a Silverjub 1937, första engelska luftposten 1911 mm.	600
937	Parti ca 200 försändelser. FDC, minnespost, avier, bl a första luftposten 1912.	600
938	Samling 96 försändelser O II-bandmärken, bl a utrikes, paquebot, rek och ass.	500
939	10 försändelser frankerade med olika BC/CB-par, inkl båda paren Slottet på lösenavier.	500
940	Trevligt parti 30 försändelser, även utländska, med bl a äggkort Jenny Nyström 1906.	500
941	Jämtland, 1890-tal. Lot med bl a 10 trevliga brev till Nälden, inkl ass 1891 med 8 exemplar 5 öre Ringtyp stämplade OFFERDAL.	500
942	Ca 200 brev och vykort förfilateli-modernt.	400
943	8 brevkort med tryckt hotellreklam 1887-97. Kramer i Malmö (5 ex), Mollberg i Helsingborg (2 ex) och det ovanliga kortet med Stora Hotellet i Jönköping.	300
944	Låda diverse försändelser, bl a äldre vykort från Egypten, FDC Postsparbanken och bruksmärken 1948.	300



# MYNT



1143



# Mynt – Startar tidigast kl. 13.30

\* = Avbildad / Illustrated lot



945 \* **Utländska mynt som cirkulerat i Sverige.**  
Abbasid. Al Mansur 136-58AH. Dinar utan myntort 152AH (769/70 e Kr). 3,79 g. 1/1+ beskuren. 700

946 \* Utländska mynt som cirkulerat i Sverige.  
Karolingiska riket. Ludvig den Fromme 814-40. Denier. Bourges. MG 410. 1,79 g. 1+. 1.000



947 \* Utländska mynt som cirkulerat i Sverige.  
Bysantinska riket. Basileios I 867-86. Konstantinopel. MiliareSION. Sear 1708. 2,80 g. 1+. 800

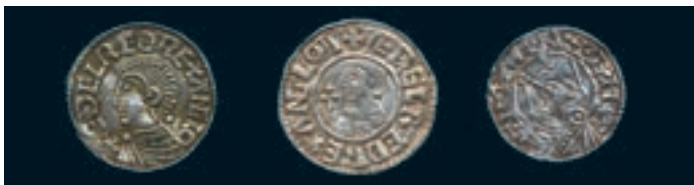

948 \* Utländska mynt som cirkulerat i Sverige.  
England. Ethelred II Long Cross Lincoln Colgrim, Crux London Godric (varit rengjord) och Knut Pointed Helmet London Godwine. 1/1+ varit böjda, testmärken. 3.000



949 \* Utländska mynt som cirkulerat i Sverige.  
England. Ethelred II 978-1016. Crux, Ceolnoth London. Hd 2290. 1,43 g. 1/1+ något bucklig, testmärken. 1.000

950 \* Utländska mynt som cirkulerat i Sverige.  
Danmark. Sven Estridsen 1047-75. Lund. Penning. Hbg 4. 1,06 g. Ex Hauberg auktion 1929 nr 796. 1/1+ rengjord. 1.000



951 \* **Knut Eriksson** 1167-96. Svealand. Brakteat med kungabild. LL I:A:5d. 0,26 g. Ex Ahlström 26 nr 1. 1/1+ kantskador. 1.000

952 \* **Gotland** ca 1140-1220. Tvåsidig penning med spår av omskrift. LL XX:A:1b. 0,20 g. 1/1+. 300

Nummer 951 – 954 är avbildade i 150%.

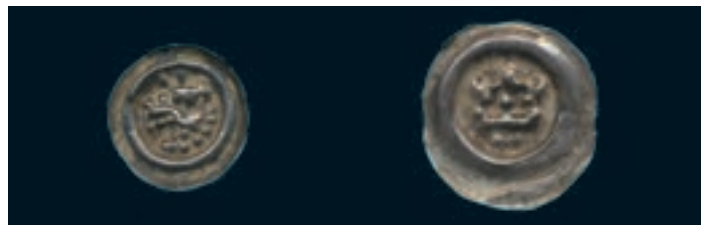

953 \* **Valdemar Birgersson** 1250-75. Lödöse m fl myntorter? Brakteat med lejonhuvud. LL XVII:B:5b. 0,16 g. 1/1+. 500

954 \* **Valdemar eller Magnus Ladulås** efter 1275. Brakteat med krona och 2 punkter. LL IX:5b. 0,27 g. R. 1/1+. 1.800



955 \* **Karl Knutsson Bonde** 1448-57, 1464-65, 1467-70. Åbo. Örtug. LL 6. 1,58 g. 1/1+. 800

956 \* Karl Knutsson Bonde. Åbo. Örtug. LL 6. 1,36 g. 1/1+ ärg. 700



957 \* **Sten Sture d. y.** 1512-20. Stockholm. 1/2 örtug. LL 9a. 0,93 g. 1/1+. 400

958 \* **Gustav Vasa.** Stockholm. Öre 1523. SM 39. 1/1+ korroderad. 1.200



959 \* Gustav Vasa. Svartsjö. Mark 1542. SM 178. 1/1+ plantssprickor. 2.000



960 \* Gustav Vasa. Svartsjö. Mark 1543. SM 179. 1+/01 plantssprickor, varit rengjord. 2.000



961 \* **Erik XIV.** 16 öre (klipping) 1563 med stjärnor mellan bokstäverna. SM 44c. **R.** 1/1+. 2.000



962 \* **Erik XIV.** 16 öre (klipping) 1564. SM 45. Något korroderat ex 1/1+ med mörk patina. 800



963 \* **Johan III.** Daler 1575. SM 25. 1/1+ plantsfel. 4.000



964 \* **Johan III.** Daler 1578. SM 27. Bra ex 1+. 6.000



965 \* **Johan III.** 2 öre 1570. SM 62. 01. 1.000



966 \* **Karl (IX) Riksföreståndare.** 4 öre 1603. SM 19. 1/1+ liten inristning. 3.500

967 \* **Karl (IX) Riksföreståndare.** 2 öre 1602. SM 20. **R.** Typmynt. Ex Ahlström 21 nr 131. 1/1+ plantsfel, kantex. 3.000



968 \* **Karl IX.** Riksdaler 1610 med MEVM. SM 23a. 1/1+ varit hängd, lätt uppgraverad. 2.500



969 \* **Karl IX.** 1/2 mark 1608. SM 61. 1/1+ ojämn plants. 800

970 \* **Karl IX.** 2 öre 1608 med ompunsad 8:a. SM 64. 1/1+. 400



971 \* **Gustav II Adolf.** Riksdaler 1632 med felvänt vapen. SM 32b. 1/1+ varit rengjord. 2.500



972 \* Gustav II Adolf. Öre (klipping) 1626. SM 126. 1+)(1/1+ korroderad. 600



973 \* Gustav II Adolf. Nürnberg. Dukat 1632. 3,42 g. SB 4. Typmynt. 1+ något bucklig. 4.000



974 \* **Kristina.** Riksdaler 1642. SM 14a. Rengjort ex 1+ repor och små ärgfläckar. 1.500



975 \* Kristina. 1/2 riksdaler 1647. SM 32. 1 repa, "uppgraverad". 1.000



976 \* Kristina. 4 mark 1638 med stor krage. SM 42b. Typmynt. 1/1+ troligen varit infattad. 2.000



977 \* Kristina. 2 mark utan år. SM 63b. 1/1+ kanthack, kantex. 600



978 \* Kristina. Mark 1649. SM 76. 1/1+ kantex. 1.000



979 \* Kristina. Mark 1650. SM 77. 1/1+. 800

980 Kristina. Stralsund. 1/16 taler 1648. SB 25. R. Något böjd 1/1+. 300



981 \* **Karl X Gustav.** Thorn. 18 groschen utan år (1656). SB 1. Typmynt. 1/1+ kantex, gniden. 700



982 \* **Karl XI.** 8 mark 1670. SM 59a. Typmynt. Tilltalande ex 1+ obet kanthack. 6.000



983 \* Karl XI. 4 mark 1694/3 varit hängd, 2 mark 1689 och 1695 samt Mark 1693. 1/1+. 1.200



984 \* Karl XI. 2 mark 1662. SM 90. Tilltalande ex 1/1+. 800  
 985 Karl XI. Pommern, Stettin. 1/3 taler 1673. SB 125c. 2 ex med varierande stil. 600



986 \* **Karl XII.** Dukat 1714. SM 16. 3,45 g. 1+ varit böjd, varit hängd. 8.000



987 \* Karl XII. 2 mark 1701 och Mark 1704. SM 62, 86. 1/1+. 800



988 \* Karl XII. Carolin / 1/2 daler SM 1718. SM 144. Typmynt. Tilltalande ex 1/1+ plantsfel, små repor. 800



989 \* Karl XII. 5 öre 1693, kontramarkerad med Karl XII:s monogram under Rigas belägring 1705. SB 114. 1/1+. 700  
 990 \* **Ulrika Eleonora.** 2 mark 1719. SM 6. Typmynt. 1)(1/1+ rispor. 800



991 \* Ulrika Eleonora. Mark 1719. SM 7. 1/1+ något korroderad på åtsidan. 1.000



992 \* **Fredrik I.** Riksdaler 1746. SM 86. 1+ repa. 2.000



993 \* Fredrik I. 1/4 riksdaler 1748. SM 105a. Typmynt. 1/1+ hack, varit böjd. 500



994 \* Fredrik I. 1/4 riksdaler 1750. SM 106. Typmynt. 1/1+ varit rengjord. 900

995 Utgår



996 \* Fredrik I. Daler SM 1731. SM 252. 1/1+ ärg. 2.000  
 997 \* Fredrik I. 1/2 daler SM 1722. SM 274. Jämn mellanbrun patina 1/1+. 2.000



998 \* **Adolf Fredrik.** Riksdaler 1753. SM 43. 1/1+ repa. 1.500



999 \* **Adolf Fredrik.** Riksdaler 1770. SM 59. 1+ varit rengjord, repa. 1.000



1000 \* **Adolf Fredrik.** Daler SM 1770, 31 mm. SM 68a. Typmynt. 1+. 1.200



1001 \* **Adolf Fredrik.** 1/4 riksdaler 1767. SM 74. 1+. 1.200



1002 \* **Adolf Fredrik.** 1/2 daler SM 1759. SM 156. 1/1+ något korroderad. 2.000

1003 **Adolf Fredrik.** Pommern, Stralsund. 1/3 t 1760 (2) SB 246, 1761 (2) scratches SB 247a-b; 1/6 t 1760 R, något korr och 1/12 t 1763 SB 255c. 1-1+. 800



1004 \* **Gustav III.** Riksdaler 1776. SM 43. 1+ repa. 600

1005 **Gustav III.** Riksdaler 1776/5. SM 43. 1/1+. 500

1006 **Gustav III.** Riksdaler 1776. SM 43. 1/1+. 400

1007 **Gustav III.** Riksdaler 1780. SM 46. 1/1+ små hack. 500

1008 **Gustav III.** Riksdaler 1781/79. SM 47a. 1/1+. 500

1009 **Gustav III.** Riksdaler 1782. SM 48. Vackert skrimrande bottenlyster 1/1+ men många små repor. 450



1010 \* **Gustav III.** Riksdaler 1792. SM 54. 1+/01(1)+ plantsrispor. 800



1011 \* **Gustav IV Adolf.** Riksdaler 1797. SM 26. 1/1+ rispa. 800



1012 \* **Gustav IV Adolf.** Riksdaler 1806. SM 29. Rengjort, delvis svagt utpräglat ex 1/1+ obet plantsrispor. 800



1013 \* **Karl XIV Johan.** Dukat 1821. SM 16. 3,46 g.  
1+/01 rispor. 8.000



1014 \* **Karl XIV Johan.** Riksdaler 1821. SM 42.  
Tilltalande ex 1+/01(01). 2.500



1015 \* **Karl XIV Johan.** Riksdaler 1825. SM 47. 1+  
plantsfel, varit rengjord. 1.700



1016 \* **Karl XIV Johan.** Riksdaler specie 1833/1. SM  
61b. 1+/01 plantsfel, rispor. 1.000

1017 **Karl XIV Johan.** Riksdaler specie 1841. SM  
69. Små plantsfel på åtsidan 1/1+. 700



1018 \* **Karl XIV Johan.** 1/3 riksdaler 1828 med  
randskrift. SM 53a. 1+ med fin bottenlyster på  
åtsidan. 800



1019 \* **Karl XIV Johan.** Provmynt. Riksdaler (specie)  
1822 i koppar. SM 195b. 27,82 g. Präglad 2  
gångar. **RRR.** Ex Sven Svensson, SNF auktion  
140 november 2000 nr 116. 1½ hack. 2.000



1020 \* **Karl XIV Johan.** Provmynt. 2/3 skilling banco  
1844. SM 212. 4,72 g, tunn platt. Ex Ekström  
VII nr 271. **RR.** 1 korroderad. 1.000



1021 \* **Oskar I.** Dukat 1846/4. SM 10. 1/1+)(1+. 2.000



1022 \* **Oskar I.** Riksdaler specie 1844. SM 24. 1/1+  
lätt rengjord. 700



1023 \* **Oskar I.** 1/2 riksdaler specie 1846/5. SM 37b.  
1/1+ obet kanthack. 500



1024 \* **Oskar I.** 50 öre 1857. SM 61. Typmynt. Bra  
ex 1+/01. 500



- 1025 Oskar I. 1/6 skilling banco 1847 och 1849. 22 ocirkulerade ex. SM 124-125. 01-01/0 vissa med fläckar. 800
- 1026 \* **Karl XV.** Dukat 1866 med litet ST. SM 7b. 1/1+ små repor. 1.700
- 1027 \* Karl XV. Carolin 1868. SM 10. 1/1+ rispor, varit infattad(?). 800
- 1028 **Oskar II.** 20 kronor 1876 med O. SM 5. 01. 1.600
- 1029 Oskar II. 20 kronor 1886. SM 14. 1+/01. 1.500
- 1030 Oskar II. 20 kronor 1889. SM 16. 1+/01 kanthack. 1.500
- 1031 Oskar II. 20 kronor 1890. SM 17. 1+/01. 1.500
- 1032 Oskar II. 20 kronor 1899. SM 20. 1+/01 obet kanthack. 1.400
- 1033 Oskar II. 10 kronor 1874. SM 25a. 1+/01. 750
- 1034 Oskar II. 10 kronor 1876 med OCH. SM 27. 1+/01. 800
- 1035 Oskar II. 10 kronor 1901. SM 33. 01. 800
- 1036 Oskar II. 10 kronor 1901. SM 33. 1+/01. 750
- 1037 Oskar II. 5 kronor 1901. SM 40. 1+/01 repor. 400



- 1038 \* Oskar II. 2 kronor 1876 brett årtal, stort EB. SM 44a. 1? kantskada. 800
- 1039 Oskar II. 2 kronor 1876 brett årtal, litet EB. SM 44b. 1?. 400



- 1040 \* Oskar II. 2 kronor 1904. SM 58. 01. 800
- 1041 Oskar II. 2 kronor 1906. SM 59. 01. 450



- 1042 \* Oskar II. Krona 1875. SM 62. 01)(1+/01. 700
- 1043 \* Oskar II. 50 öre 1875. SM 81. Bra ex 01. 700

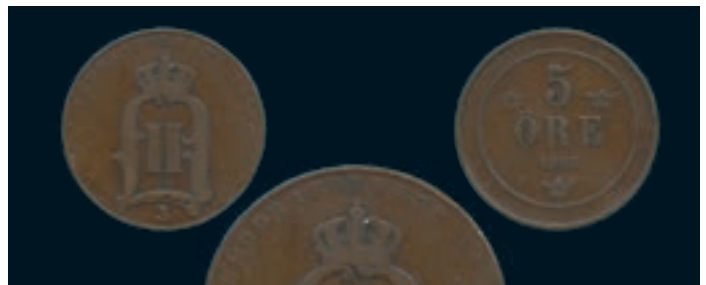

- 1044 \* Oskar II. 5 öre 1888 med lång text. SM 149b. 1?. 800
- 1045 Oskar II. 31 bättre årtal resp något bättre ex, bl a 2 kr 1900 1+ rengjord; 5 öre 1873 (4), 1880/7, 1882/72 (enl inl) samt 2 öre 1900 runda nollor. Besiktiga. 700



- 1046 \* **Gustav V.** Krona 1910. SM 35. 01/0 rispor. 400
- 1047 Gustav V. Krona 1914. SM 38. 01/0. 500



- 1048 \* Gustav V. Krona 1923. SM 42. Vackert ex 01/0 dock hanteringsmärken på åtsidan. 300
- 1049 Gustav V. Krona 1929. SM 49. Vackert ex 01/0 några små hanteringsmärken. 300
- 1050 Gustav V. Krona 1942 årtal under bilden. SM 61. 01 små repor, 1+/01. **2 ex.** 500



- 1051 \* Gustav V. 25 öre 1912. SM 102. Vackert ex 01/0 liten repa på frånsidan. 250
- 1052 Gustav V. 25 öre 1914. SM 103. Mycket vackert ex 01/0 några små hanteringsmärken på frånsidan. 200
- 1053 \* Gustav V. 10 öre 1915. SM 140a. Mycket vackert ex 01/0. 200
- 1054 Gustav V. 31 bättre årtal inkl 1 kr 1942 ÅUB (6), 5 öre 1910 och 1927 samt Öre 1914 öppen 4:a. 600



- 1055 \* Bra lot 8 äldre svenska silvermynt med bl a 5 öre 1719; 1/3 rdr 1783 och 1803 samt 1/4 rdr sp 1834. 1-1+/01. Besiktiga. 1.500





1056 \* Användbar lot 11 svenska medeltidsmynt inkl penning med torn, krona inom strålring, krönt A och S samt Visby 1 sk 1535. 1.200



1057 \* Bra lot med Mark 1690, 2 mark 1700, 5 öre 1725 (typmynt) och 1/6 rdr 1810. 1/1+. 1.200

1058 Användbar lot äldre svenska silver- (6) och kopparmynt (3) med bl a 10 öre 1750, 2/3 rdr 1779 1/1+ 2 repor, 1/3 rdr 1800 1/1+ och 1 rdr rm 1860 1/1+. 1.200

1059 Bra lot 8 bättre-vackra ex av bl a Öre 1725, 1/12 rdr 1770 och 1810, 1 sk 1825, 1/12 sk 1825 med intressant dubbelprägling samt 10 öre 1861. 1+-01. Besiktiga. 1.000

1060 11 äldre svenska silvermynt med bl a 1/2 öre 1568, Fyrk 1593, 1/8 rdr 1768, 1/3 rdr 1777 samt 1 sk 1805. 1.000

1061 Trevlig lot 57 något bättre ex av 1/4 sk 1802-29. Besiktiga. 1.000

1062 150 individuellt ramade kopparmynt 1634-1809 i blandad kvalitet, inkl 31 ex 2 öre SM. 1.000

1063 Över 140 äldre svenska kopparmynt inkl många 1/4 sk 1802-29. 1.000

1064 Trevlig lot 16 bättre-vackra ex 1875-1925 inkl 2 kr 1914, 1 kr 1907 och 1914 samt 50 öre 1914. 1+/01-01/0. Besiktiga. 800

1065 10 kopparmynt 1626-1847 med bl a Öre (klipping) 1626 (2) och Öre 1647-80 (3). 800

1066 9 kopparmynt 1626-1853 med bl a 2 öre (klipping) 1626, 2 öre KM 1662, bra 1/4 sk 1833/2 och röd 1/3 sk bco 1853. 800

1067 160 individuellt ramade kopparmynt 1819-72 i blandad kvalitet. 800

1068 Äldre svenska silver- (12) och kopparmynt (13) 1737-1872 bl a 2 öre SM 1777 1/1+ och 2 sk bco 1841 1/1+ samt dessutom över 90 äldre svenska kopparmynt i mycket blandad kvalitet. 700

1069 Äldre svenska silver- (17) och kopparmynt (6) inkl 1 rdr 1782 varit brosch/inskrift, 2 mark 1666 repor, 1 rdr rm 1867, 2 öre SM 1755 och 1777 (2). Besiktiga. 700

1070 Medeltid. Erik av P LL 2b och sterling Lund samt Sten Sture d ä LL 16e. 1/1+. 3 ex. 600

1071 Lot 9 besittningsmynt 1624-1746 från Riga, Livland och Pommern. 600

1072 5 kr 1894 guld, 100 kr Tumba (2), Utst 1923 brons av Milles mm. 600

1073 Lot varianter med bl a 10 kr 1991 omvänd (36), 5 kr 1991U (6), 50 öre 1911 01, 2 Euroset Sverige 2003 mm. 600

1074 11 äldre svenska silvermynt bl a 1/3-1/12 rdr 1777-1804 (6), 2 silvermedaljer Fredrik I Hild 51 01/0 samt 90 putsade äldre svenska kopparmynt. 500

1075 Ca 270 äldre svenska kopparmynt och några äldre silvermynt, i mycket blandad kvalitet. 500

1076 Över 260 äldre svenska kopparmynt i mycket blandad kvalitet. 500

1077 Användbar lot 44 äldre svenska kopparmynt. 400

1078 20 felpräglingar/varianter bl a 10 kr 1991 felvänd (2) samt 10 ex 50 kr 2002/05. 400

1079 Äldre svenska silver- och kopparmynt, några silvermynt/medaljer, 24 nordiska årsset 1970-90-tal inkl Norge 1976-78 mm. 300

1080 **Norge.** Christian IV. 2 mark 1647. NM 116. 1. 350

1081 **Norge.** Frederik V. Trevlig lot 24 sk 1747 (2), 1755, 1757 (2) och 1760 (2). 1/1+-1+ några varit rengjorda. 1.800



1082 \* **Norge.** Oscar II. 20 kroner 1874. NM 1. 1+ små hack. 1.500



1083 \* **Norge.** Oscar II. 20 kroner 1875. NM 2. 2 korta repor 01. 1.800

1084 **Norge.** Oscar II. 20 kroner 1876. NM 3. 1+/01 varit rengjord. 1.500

1085 **Norge.** Oscar II. 20 kroner 1879. NM 6. 1+/01 små hack. 1.700

1086 **Norge.** Oscar II. 10 kroner 1902. NM 12. 1+ kanthack, repa. 1.400

1087 **Norge.** Oscar II. 2 kr 1878, 1 kr (5), 50 öre (3), 25-10 öre (10) och 5-1 öre (56) inkl 1 öre 1878. 1.000

1088 **Norge.** Haakon VII 1906-23. 2 kr 1906 och 14 jub (2), 50-10 öre (5) inkl 25 öre 1923 utan hål, 5-1 öre (36) inkl 3 ex 5 öre 1920 järn. 800

1089 **Norge.** 11 silver- och 20 kopparmynt 1768-1872 inkl 24 sk 1852 och 3 ex 12 sk 1846-53. 800

1090 **Norge.** Parti 1924-modernt inkl 50 kr 1978 (3) och 25 kr 1970 (4). 700

1091 **Norge.** Ca 6,7 kilo årtalsmynt O II-modernt. 600

1092 **Norge.** 5 äldre silvermynt bl a 24 sk 1763 och 7 andra modernare mynt. 500

1093 **Norge.** 2 sk 1832 1/1+ och 7 årtalsmynt i silver bl a 2 kr 1900 1/1+. 500



1094 \* **Danmark.** Knud VI 1182-1202. Lund. Penning. Hbg 1. 0,83 g. 1/1+. 1.000

1095 **Danmark.** Frederik VIII. 10 kroner 1908 och 1909. KM 809. 1+/01, 1+/01 rengjord. 1.200





1096 \* **Finland.** Alexander III. 20 markkaa 1879. KM 9.2. Vackert ex 01 små repor, obet kanthack. 1.600

1097 **Finland.** Nicholas II. 20 markkaa 1912S. KM 9.2. 01 kanthack. 1.500

1098 \* **Finland.** Nicholas II. 10 markkaa 1904. KM 8.2. 1+/01 små kanthack. 1.800

1099 **Rome, Republic.** P Licinius Nerva 113/112 BC. Denarius. Sear 169. 3,93 g. F-VF. 400

1100 **Rome, Republic.** Denarius Julius Caesar Sear 1399 F-VF test mark and Sear 86, 192, 266. F-VF **4 pcs.** 500



1101 \* **Rome, Imperial.** Theodosius II 408-50. Constantinople. Solidus. 4,45 g. F-VF has been bent. 900

1102 **Rome, Imperial.** Cistophorus Augustus Sear 1589 VG-F verdigris and 10 others incl Sear 2305, 2731 var, 3512 var. VG-F to F-VF. **11 pcs.** 1.000

1103 \* **Byzantine.** Mauricius Tiberius 582-602. Constantinople. Tremissis. Sear 488. 1,39 g. Partly weakly struck VF scratch. 400



1104 \* **Byzantine.** Manuel I 1143-80. Constantinople. Electrum aspron trachy. Sear 1958. 4,36 g. Good VF. 1.000



1105 \* **Ancient Greece.** Sear cf 3428, 4847, 6736 and 7842. 1.500



1106 \* **Ancient Coins.** Sear 112, 6777, 7065 and drachm Vologases III. 1.000

1107 **Ancient Coins.** 15 coins incl 2 in silver. 500

1108 **Austria.** 4 ducat 1873. KM 2276. EF many small scratches, edge nick. 1.800



1109 **Austria.** Schilling 1932. KM 2840. EF. 300

1110 \* **Costa Rica.** 2 escudos 1863. KM 99. F-VF test marks in reverse field. 600



1111 \* **England.** William I 1066-87. Paxs, Chichester, Brunman. S 1257. 1,39 g. F-VF creased. 700

1112 **Germany.** Frankfurt. Thaler 1860. KM 360. EF nice toning. 300

1113 **Great Britain.** George VI. Specimen proof set 1937 (15 coins), in original presentation case. KM PS21. Toned set, a small mark on the 1/2 crown. 900



1114 \* **Italy.** Venice. Francesco Dandolo 1329-39. Ducat. Fr 1219. 3,54 g. Good F-VF. 1.000

1115 **Italy.** Venice. Pasquale Cicogna 1585-95. Zecchino. Fr 1270. 3,49 g. F-VF)(VF test marks on edge. 500

1116 **Italy.** Venice. Lodovico Manin 1789-97, the last doge of Venice. Zecchino. Fr 1445. 3,34 g. KM 140. F-VF has been bent. 500

1117 \* **Japan.** 2 shu (1832-58) and 2 bu (1856-60). KM C18, C 21b. F-VF. 500



1118 \* **Liechtenstein.** Franz Joseph II. 100 franken 1952. Y 17. EF-Unc. 8.000

1119 **Portugal.** Luiz I. 5.000 reis 1871. KM 516. VF many small scratches. 800

1120 **Russia.** Alexander III. Rouble 1883. KM Y43. VF-EF tiny edge nicks, hairlines, has been cleaned in the past. 400

1121 **Russia.** Good lot 1 roubles 1830 F-VF, 44, 48 (2), 77, 92, 93 and 1 kopek 1795EM. VF to VF-EF (not 1830) minor scratches, most have been cleaned in the past. Please inspect. 1.000

1122 **South Africa.** George V. Sovereign 1928. KM 21. EF. 1.100

1123 **Spain.** Charles III. 2 escudos 1780PJ. KM C53.1. F-VF scratches. 800

1124 **USA.** 10 dollars 1906D. KM 102. VF-EF scratches. 2.500

1125 **USA.** 10 dollars 1932. KM 130. VF-EF scratches. 2.500

- 1126 USA. 5 dollars 1881. VF-EF. 1.200  
 1127 USA. 5 dollars 1909. KM 129. VF-EF. 1.200



- 1128 \* Interesting lot 9 silver coins 590-1314 incl France Odo denier Blois and Philip IV gros tournois. 1.000



- 1129 \* Lot older silver coins incl Denmark 2 m 1564, Prussia 1 th 1844, USA 1/4\$ 1892 together with polished older copper coins, many Russian incl 2 kop 1758 double struck. 800  
 1130 World Coins. Job lot incl Zealand 1 daalder 1629 F, 2 denarius Domitian, Russia 5 kop 1793EM and 2 kop 1801EM. 700



### Sedlar

- 1131 \* 5 kronor 1890, F 61392. SS 31. Ovikt 01. 800  
 1132 29 svenska sedlar bl a 5 kr 1887 1?/2, men även 6 bättre ex av 1 kr 1875-1920. 400  
 1133 10 kr 1917 1, 5 daler SM 1717 blankett (SS 8) 1 samt några svenska/utländska sedlar. 300



- 1134 \* Norge. 5 kroner 1916 Hansen, E7852171. NPS 12A. 1/1+. 1.000  
 1135 Norge. 5 kroner 1916 Cederholm, E8591932. NPS 12B. Något solkligt hörn 1/1+. 700  
 1136 China. 2 yuan 1960 wm stars (2) and 9 others 1-5 jiao 1962 and 1972. EF to Unc. 400



- 1137 \* Palestine. Pound 1939, V595576. Pick 7c. F. 800  
 1138 Ca 250 foreign bank notes incl Norway and Finland, some duplication. 300  
 1139 Ca 130 foreign banknotes incl a few Swedish 1 kr, many African, some duplication. 300



### Medaljer, Ordnar, Polletter, Litteratur

- 1140 **Karl XII.** Konungen lämnar Turkiet 1714, av C Wermuth. Silver, 36 mm. Hild 173. 1/1+ kanthack. 350  
 1141 **Gustav III.** Kronprins Gustavs 16:de födelsedag 1761, av D Fehrman. Silver, 51 mm. Hild 4. 1+/01 patina. 400  
 1142 \* Gustav III. För tapperhet i fält. Silver 30 mm. Hild 103. 1+. 2.000  
 1143 **Desideria.** Drottningens överflyttning till Sverige 1823, av J J Barre. Silver, 50 mm. Hild 2. 01. 400  
 1144 **Tessin, Nikodemus 1654-1728.** Överintendent vid alla kungliga slott, av J C Hedlinger 1728. Silver, 62 mm. Hy I:145:6. 1+/01 små hack, varit rengjord. 400  
 1145 10 olika silvermedaljer utgivna av SNF 1976-92, 266 g. 500  
 1146 4 ordnar i originaletuier Frankrike (2), Italien med ordensbrev och Österrike mm. 500



- 1147 \* **Nyköpings kronbränneri 1780.** Brännvinsförpassning för 7.1/2 kannor brännvin, 170 x 105 mm. Detta ex avbildat i Dan Carlbergs artikel i SNT 2003 nr 5. 1+/01. 1.500  
 1148 **Norge.** Karl XV. Kröningen i Trondheim 1860, av Chr Schnitzspahn. Silver, 43 mm. Hild 117. 01. 300  
 1149 **Russia.** Alexander I. Medal 1809 awarded to Russian soldiers who crossed Torneo River during the Russo-Swedish War 1808-09. Silver, 28 mm, 11.68 g. Ossbahr 226. F-VF. 1.500  
 1150 Litteratur 19 olika titlar bl a Lagerqvist medeltid, samling Hagander och SB. MÅSTE AVHÄMTAS. 200

1151



ex 1156



ex 1163



ex 1164



ex 1165



ex 1166

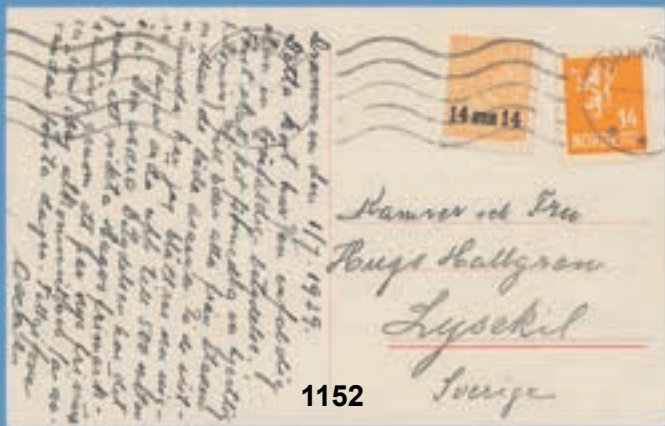

1152



1154

## Norge

1151	1	4 skilling. Mycket vackert par, position C 22, 23.	800
1152	135, 176 ☒	14 öre Lejontyp och provisorie 14 öre på 2 skill 2 på vykort med lätt maskinstämpel DRAMMEN 1.VII.29, en unik FDC-kombination. Intressant text på kortet som nämner att frimärkena utkom samma dag.	4.000
1153	151-55 ☒	2-15 öre Polarmärken på brev stämplat HÖNEFOSS 24.III.25, en vecka före officiell utgivningsdag.	1.000

1154	163-64, 166 ☒	1, 4 och 15 öre provisorier på vackert brev stämplat OSLO 25.I.29, första dag. Ovanligt objekt.	1.500
1155	264 ☒	Legionen. Mycket vackert 4-block på FDC stämplat OSLO 1.8.41.	800
1156	335 B-40	Påtryck på Londonserien. Ostämplad fräsch B*(*) serie.	2.000
1157	352-55 ☒	Haakon VII. Vackert FDC stämplat OSLO 7.6.46.	400
1158	Tj 4 ☒	20 öre Tjänste på tjänstebrev (svagt veck i kuvertet) stämplat ASKER 2.I.26, enligt Norgeskatalogen enda kända försändelse stämplat utgivningsdagen. Unikt objekt.	2.000



1153



1155



1157



1158



1160



1161



- 1159 Tj 30-32, 7, 10, 15 och 30 öre Offentlig sak på adresserat kort stämplat OSLO 15.XII.37, första dag. **UNIKT OBJEKT.** 5.000
- 1160 Tj 46, 25 öre röd och 40 öre blå Offentlig sak på vackert, oadresserat FDC stämplat OSLO MOLÖCKA 1.10.46. 400
- 1161 Tj 59, 15 och 30 öre Solkors i 4-block på varsitt kort, Tj 62 vackert stämplat OSLO 15.4.44, första dag. 800

### Norge - samlingar och poster

- 1162 389 Haakon VII, profil vänster. Postfriskt parti i m fl \*\* enheter, bl a 35 öre karminbrun i 20-block. 900
- 1163 **Dubblentalbum 1855-1950-tal med mängder av stämplat/ostämplat/postfriskt, bl a ingår 64 exemplar av 4 sk, ostämplade Posthorn, Stora Siffror och en del enheter.** 5.000
- 1164 \*\* Bra samling postfriska märken fram till 1972, välbesatt från 1910 i fräscht Safe-album. 3.000
- 1165 Samling stämplade märken 1855-1997 med ett fåtal luckor, bl kval på den äldsta delen. 3.000
- 1166 Parti skillingar (46 ex) och Posthorn, bl kval. 2.500
- 1167 Samling 1855-2009 i Schaubekalbum, fram till 1910-talet mest stämplat, därefter mest ostämplat med en del postfriskt, från 1960 och framåt mestadels postfriskt och hög nominal. 2.000
- 1168 \* Mycket välfylld samling ostämplat 1909-85, en del bättre postfriskt. 1.800

- 1169 \*\_\*\* Trevlig samling mest postfriska märken i 2 Safe-album, välfyllt 1940-95. 1.200
- 1170 \*\* Postfrisk komplett samling 1972-2001 i Safe-album. 1.200
- 1171 Leuchtturm SF-album med mest postfriska märken, välfyllt 1942-83. 1.000
- 1172 Samling stämplade märken 1855-2000 i fräscht Leuchtturmalbum. 800
- 1173 Årssatser Serie årssatser 1969-73. 700
- 1174 Vykort Brevkortsalbum med 88 äldre vykort inkl 15 Gruss Aus och 1 tidningskort. 1.500
- 1175 ☒ 3 pärmar med hundratals brev, kort, FDC, mest 1930-70-tal. 1.500
- 1176 ☒ Intressant lot 85 Tjänsteförsändelser, mest 1950-70-tal. 1.000
- 1177 ☒ 21 försändelser, FFC, Lyckobrevet. 400

### Danmark

- 1178 1 II 2 RBS Thiele. Mycket vackert exemplar med jämna marginaler och nummerstämpel "1". 2.000
- 1179 3 ☒ 2 skilling på lokalbrev med rättvänd blå stämpel FP 22.3.57. 300



- 1180 9 ☒ 4 skilling linjetandad i mycket fräscht vågrätt 5-strip på brev till Norge med nummerstämpel "53". Trots svagt arkivveck, ett dekorativt och vackert objekt med en ovanlig portokombination. 1.500





- |      |               |                                                                                                                                                                                   |     |
|------|---------------|-----------------------------------------------------------------------------------------------------------------------------------------------------------------------------------|-----|
| 1181 | 31 ☒          | 8 öre som tillägg på 1888 års 5 öre korsbandsomslag till Chile stämplat FREDERICIA-AALBORG 20.7 och akomststämplat SANTIAGO 23.VIII.94. Ovanligt objekt.                          | 500 |
| 1182 | 51 Δ          | 10 öre med små hörsiffror. Felfritt exemplar av ett ovanligt märke, på brevklipp.                                                                                                 | 500 |
| 1183 | 124-26, 128 ☒ | Påtrycksmärken. 7 på 1 öre, 3 öre i 4-block, 4 och 10 öre samt 1 öre Våglinjetyp på mycket vackert, korrekt frankerat brev till England stämplat FRIM JUB UDST KÖBENHAVN 19.4.26. | 300 |
| 1184 | 160-61, 166 ☒ | 90 öre samt 1 och 2 kr grå på vackert adresskort stämplat KÖBENHAVN 31.10.23.                                                                                                     | 400 |
| 1185 | 246-55        | C X 60 år. Komplet 4-blockserie med Praktstämplat ODENSE 26.9.30, utgivningsdagen.                                                                                                | 300 |
| 1186 | 281-84 ☒      | C X. Vackert FDC stämplat KÖBENHAVN 15.5.37.                                                                                                                                      | 300 |

### Danmark - samlingar och poster

- |      |      |                                                                                                                                                                                                                         |       |
|------|------|-------------------------------------------------------------------------------------------------------------------------------------------------------------------------------------------------------------------------|-------|
| 1187 | H 6  | Cancer 1929. 2 fräscha häften.                                                                                                                                                                                          | 400   |
| 1188 |      | <b>Mycket trevlig samling stämplade märken 1852-ca 2000 på välfyllda Visirblad, bl a ingår 2 RBS med goda marginaler (intyg Nielsen), Vapentyp, bruksmärken, båda Posthusen, flygpost, tjänste- och tidningsmärken.</b> | 3.500 |
| 1189 | **   | Trevlig samling i album med bl a många postfriska bruksmärken.                                                                                                                                                          | 3.000 |
| 1190 |      | Samling stämplade märken Färöarna, Grönland med bl a P 4-18, några påtryck Danmark Befriet varav 2 i felaktiga färger, Slesvig och Västindien.                                                                          | 3.000 |
| 1191 | **   | Reklamsammantryck. Postfriska exemplar, någon med pappersveck, av RE 10-19 samt 29 och 40.                                                                                                                              | 2.000 |
| 1192 | *-** | Samling ostämplade/postfriska märken 1875-1964 med ett flertal bättre bruksmärken.                                                                                                                                      | 1.000 |
| 1193 |      | Samling 1851-2008, fram till 1930 mest stämplat i mycket bl kval, därefter mest postfriskt med en hel del nominal.                                                                                                      | 1.000 |
| 1194 |      | Trevlig lot 9 exemplar 4 RBS samt 3 på brev, samt några senare skillingar.                                                                                                                                              | 1.000 |
| 1195 | ☒    | Trevligt parti 26 brev och blanketter, många tidigt 1900-tal.                                                                                                                                                           | 800   |
| 1196 | ☒    | 8 intressanta rekbrev frankerade med påtryck på tidningsmärken, även i strip.                                                                                                                                           | 500   |
| 1197 | ☒    | 7 trevliga brev frankerade med påtryck på tidningsmärken 1918-24, även strip.                                                                                                                                           | 400   |

### Danska Västindien

- |      |  |                                                                                                                         |       |
|------|--|-------------------------------------------------------------------------------------------------------------------------|-------|
| 1198 |  | Komplett samling, blandat ostämplat/postfriskt och stämplat med 3 ostämplade kvadrater, postfrisk serie St Thomas hamn. | 2.500 |
| 1199 |  | Trevlig samling på Estettblad med mest ostämplade märken, nära komplett från 1898.                                      | 1.000 |



### Färöarna

- |      |               |                                                                                                    |       |
|------|---------------|----------------------------------------------------------------------------------------------------|-------|
| 1200 | 1 a, Da 131 ☒ | 4 öre t 14 halverad samt 5 öre på vackert brev stämplat THORSHAVN 10.1.19.                         | 1.400 |
| 1201 | 3, Da 131 Δ   | 2 på 5 öre på trevlig brevframsida stämplat THORSHAVN 17.1.19.                                     | 400   |
| 1202 | 4-8 **        | Påtryck 1940-41. Mycket vacker postfrisk serie, garantistämpel HW.                                 | 1.200 |
| 1203 | 4-8 ☒         | Påtryck 1940-41. Komplet serie på varsitt kuvert, de flesta vackert stämplade TRANGISVAAG 1941-42. | 500   |
| 1204 | **            | Välfylld samling postfriska märken och block 1940-2010 med bl a påtryck 60 öre 1940.               | 600   |
| 1205 | **            | Komplett samling postfriska märken 1974-2013.                                                      | 400   |
| 1206 |               | 6 påtrycksmärken 1940-41 samt 4 danska märken med vackra Färö-stämplat.                            | 300   |





## Grönland

1207	P 9 IV-V	20 öre, matröd 1927. Postfriskt ark med ** 12 varianter.	500
1208	P 9 VI**	20 öre, matröd 1931. Postfriskt ark med 13 varianter.	500
1209	P 9 VII**	20 öre, röd 1933. Postfriskt ark med 12 varianter.	500
1210	P 9 VII**	20 öre, röd 1933. Postfriskt ark med 12 varianter.	500
1211	P 9 VII**	20 öre, röd 1933. Postfriskt ark med 12 varianter.	500
1212	P 10 a *	70 öre 1930, tonat papper. Mycket vackert ostämplat 4-block. Intyg Grönlund (1975).	600
1213	P 11 **	1 kr. Postfriskt mycket vackert ark med 5 varianter.	2.000
1214	P 11 **	1 kr. Postfriskt mycket vackert ark med 5 varianter.	2.000
1215	P 16 **	1 kr Schultz. Postfriskt mycket vackert ark med 2 varianter.	1.000
1216	P 17 v1 **	70 öre 1937. Postfriskt Lyx-4-block där 1 märke har variant "vit pil".	300
1217		3 postfriska Motivserier 1945, 3 ex med påtryck, postfrisk 4-blockserie C X och Isbjörn samt ostämplat serie.	1.200
1218	**	Trevlig samling i Safe-album med några Pakke Porto, motivserie 1945, samlat till 2005.	1.400
1219	**	Stort parti postfriska ark främst F IX 1963-68 samt drottning Margrethe.	500

## Island



1220	☒	Fräscht och vackert brevomslag, daterat "Reykjavik 22 aug. 1823", befordrat till Köpenhamn. Intyg Grönlund (1974).	1.000
------	---	--------------------------------------------------------------------------------------------------------------------	-------



1221	2 **	<b>4 skilling, röd. Postfriskt kvartsark (25 ex) bestående av 20-block och 3-strip med gemensam marginal samt par. Vackert monterat och mycket ovanligt objekt.</b>	15.000
1222	4 **	16 skilling. Fräscht exemplar med oregelbunden tandning (vht), sällsynt nog i postfriskt skick.	2.500
1223	7 *-*(*)	16 aur. Ovanligt fräscht ostämplat hörnmarginal-4-block.	2.000
1224	8 c **	3 aur matt brunorange i postfriskt Lyx-4-block.	2.000



1225	8, 10, 11 ☒	3 aur, 5 aur samt 6 aur i par på brev till Prag stämplat REYKJAVIK 13.5, transitstämpel K OMB 1 25.5.92 och ankomststämplat. Av 6-aurvalörerna noterar Facit endast 4 kända stämplade par. Unikt på brev?	3.000
1226	9 *	5 aur blå. Ovanligt fräscht ostämplat exemplar.	800
1227	10 a **	5 aur matt blågrön. Fräscht postfriskt exemplar.	700



1228	10 b **	5 aur grön. Fräscht postfriskt exemplar med ägarstämpel.	500	1238	24 b **	5 aur grön. Postfriskt Lyxexemplar.	500
1229	10 a **	5 aur matt blågrön. Fräscht postfriskt 4-block.	1.500	1239	24 ☒	5 aur grön i fräscht 4-strip på brev till USA stämplat REYKJAVIK 28.8.99 och ankomststämplat BOSTON SEP 10.	1.400
1230	10, bKd 4 ☒	5 aur grön som tilläggsfrankering på 5 aur dubbelt brevkort stämplat REYKJAVIK 19.10.96 och ankomststämplat OPPELN 1.11.96.	600	1240	26 ☒	10 aur på mycket vackert stämplat vykort till England stämplat REYKJAVIK 29.8.02, avsänt av brittisk sjöman på kryssaren Bellona.	700
1231	13 a **	16 aur mörkbrun. Mycket fräscht postfriskt exemplar (lätt vht).	500	1241	27 **	16 aur. Mycket fräscht postfriskt 4-block med hörnmarginal.	800
1232	13 ☒	16 aur på brev till Danmark stämplat ESKIFJÖRDUR 20.10 och på baksidan K OMB 3 2.12.85.	800	1242	28 b **	20 aur mattblå. Mycket vackert och fräscht postfriskt 4-block med hörnmarginal.	600
1233	14 b **	20 aur violett, tydligt tryck. Välcentrerat 4-block med 3 postfriska exemplar.	400	1243	28 a ☒	20 aur matt ultramarin på fräscht brev till Norge stämplat REYKJAVIK 12.5.97, transitstämpel EDINBURGH och ankomststämplat TRONDHEIM 28.V.97. Ovanlig nyans på brev.	1.500
1234	15 c **	20 aur grönaktigt blå. Fräscht postfriskt exemplar med svag blyertsnot.	1.000	1244	32	3 Priir, liten stil. Vackert och fräscht, stämplat exemplar av den sällsynta fintandade utgåvan. Intyg Thorsteinsson (1984).	3.500
1235	18 **	50 aur. Postfriskt marginal-4-block.	800				
1236	19 **	100 aur. Mycket fräscht postfriskt marginal-4-block.	1.000				
1237	20, 24 ☒	3 aur liten 3:a i 2 ex och 5 aur grön på vykort till Österrike, alla märken med varsin omvänd stämpel REYKJAVIK 18.3.01.	800				







- 1245 32 **3 Prir, liten stil. Välcentrerat, stämplat exemplar av den sällsynta fintandade utgåvan. Intyg Debo (1978).** 3.000
- 1246 32 3 Prir, liten stil. Lätt stämplat exemplar av den sällsynta fintandade utgåvan, svag blyerts, ägarstämpel. 3.000
- 1247 33 **3 Prir, fintandad. Mycket vackert exemplar med stor "Prir", st HRAUNGERDI 5.11.** 4.000
- 1248 37 \*\* Prir, stor stil. Rent och fräscht postfriskt exemplar. Sign Strandell. 3.500
- 1249 38 b \* 3 aur. Synnerligen fräscht ostämplat exemplar. Intyg Nielsen (1991). 2.800
- 1250 38 v1 \* 3 aur. Mycket fräscht ostämplat exemplar med omvänt påtryck, liten blyerts på baksidan. 3.500



- 1251 39 a \* **10 aur karmin. Praktfullt och välcentrerat ostämplat exemplar av ett mycket sällsynt märke.** 20.000
- 1252 40 \*(\*) 16 aur. Mycket fräscht ostämplat exemplar, något oregelbunden perforering i nederkant. 2.800
- 1253 42 v3 \* 40 aur. Mycket fräscht ostämplat exemplar med påtryck "'03-'03". 1.000
- 1254 43 v3 \* 50 aur. Fräscht ostämplat exemplar med felaktigt påtryck "'03-'03". 800
- 1255 44 v \* 100 aur. Ostämplat exemplar med så starkt förskjutet påtryck att årtalen står överst. 1.000
- 1256 44 ☒ 100 aur fintandad i 3-strip resp par på mycket fräsch försändelse till Danmark för paket med värde. Vackert avstämplat REYKJAVIK 11.11.03. Sällsynt objekt. 4.000
- 1257 45 c \* **5 aur ljusgrön i välcentrerat ostämplat exemplar. Intyg Grönlund (1964).** 5.000



- 1258 46 \*(\*) 6 aur med rött påtryck i mycket fräscht ostämplat exemplar med nästan osynligt fastsättspar. Intyg Grönlund (1964). 5.000



- 1259 47 c \* **20 aur grönkattigt blå. Mycket fräscht ostämplat exemplar med rött påtryck, obet rost på 1 tand. Mycket sällsynt objekt. Sign Carl Pellander och intyg Grönlund (1962).** 20.000
- 1260 49 N m fl \*\* Originalmärken för Bernupplagan. Komplet med mycket fräsch postfrisk serie. Total upplaga endast 104 serier. Sällsynt objekt. 5.000
- 1261 49 N m fl \*\* Bernupplagan. Komplet postfrisk serie nytryck med övertryck. 2.000
- 1262 50 v2 \* 4 aur. Intressant ostämplat par med förskjutet, dubbelt påtryck. 1.400
- 1263 50 v \* 4 aur. Intressant ostämplat exemplar med dubbelt påtryck. 800
- 1264 50 v1 4 aur. Vackert, stämplat exemplar med omvänt påtryck. 1.500





1265 50 v1, 4 aur med omvänt påtryck tillsammans med 53, 54, 10 och 16 aur samt 5 aur med rött påtryck på vackert rekbrev till Tyskland 1903 stämplat STYKKISHOLMUR 9.12, sänt via Skottland. 2.500  
 1266 51 \*\* 5 aur. Fräscht postfriskt 4-block. 3.500  
 1267 51 v4 \* 5 aur. Vertikalt ostämplat par med svart resp rött påtryck, monterat med foto av Debos intyg. 1.500  
 1268 51 v1 5 aur. Fräscht stämplat exemplar med omvänt påtryck. 1.400

1269 52 \* 6 aur. Mycket vackert ostämplat exemplar. 700  
 1270 52 v1 \* 6 aur. Fräscht ostämplat par med omvänt påtryck. Garantistämplar, bl a Zumstein. 3.000  
 1271 53, 60, 10 aur med svart påtryck samt 6 och 25 aur med rött påtryck på vackert rekbrev till Danmark stämplat REYKJAVIK 2.12.03, transit LONDON och ankomststämplat KÖPENHAMN 16.12.03. 2.500  
 1272 59 v3 \*\* 5 aur. Postfriskt 4-block där de övre märkena saknar påtryck. Sällsynt objekt. 2.000



1279

1280

1289



1273	59 v4	5 aur med rött påtryck. Fräscht stämplat exemplar med felaktigt påtryck "02'-'03".	1.200
1274	60 v7 *	6 aur med rött påtryck med variant "03-'03". Vackert ostämplat exemplar av en ovanlig variant.	800
1275	90 *-**	5 kr Två kungar. 4-block i Praktkvalitet där det nedersta paret är postfriskt.	1.200
1276	97 *-**	20 aur med VM kors. Fräscht 4-block med 3 postfriska märken.	1.500
1277	114-20 **	Frederik VIII. Mycket fräsch postfrisk 4-blockserie med marginaler.	2.000
1278	123 *-**	Påtryck Kr 10 på 1 kr. Praktfullt 4-block där det nedersta paret är postfriskt.	2.000
1279	141, 126, 129 ☒	4 och 6 aur i par samt 50 aur på korrekt frankerat rekbrev till USA stämplat REYKJAVIK 9.IV.23.	400
1280	161, 194 ☒	50 aur påtryck i 6-block samt 6 aur Gullfoss på mycket fräscht brev till Brasilien med röd stämpel LUFTSCHIFF GRAF ZEPPELIN 4 SÜDAMERIKAFAHRT 1933. Brevet stämplat REYKJAVIK 19.VII.33 och ankomststämplat PERNAMBUCO 9.VIII.33. Ovanligt objekt.	1.800
1281	162-64 **	Zeppelin. Postfrisk 4-blockserie.	1.000
1282	165-67 **	Hopflug Itala 1933. Mycket fräsch postfrisk serie, div garantistämplat.	6.000

1283	165-67 ☒	Hopflug Itala 1933. Komplet serie på mycket vackert och fräscht rekbrev till USA stämplat REYKJAVIK 7.VII.33. Endast 289 brev medföljde på Balbos flygning, detta ankomststämplat New York 21.7.33. Sällsynt objekt, särskilt i denna höga kvalitet.	20.000
------	----------	------------------------------------------------------------------------------------------------------------------------------------------------------------------------------------------------------------------------------------------------------	--------

1284	169 P (*)	10 aur Landskap. Operererat provtryck i par med marginal, på papper utan VM.	1.000
1285	P	Plåtavdrag i blå färg med alla 16 märken ur Alltingsutgåvan. Ovanligt objekt.	800
1286	P	Hesshaimers provtryck för Alltingsutgåvan med 3 avtryck i olivgrön färg med väglinjer i sidofälten. Signerad. Sällsynt objekt.	500
1287	174 v1 **	5 aur. Fräscht postfriskt exemplar med variant "vita vågor". Intyg Grönlund (1966).	300
1288	173-84 P	3 aur-1 kr Alltinget i otandad parserie, alla med stämpel på baksidan "Guaranteed from the king Farouk collection". Sällsynt objekt.	1.000
1289	188, 190 ☒	20 aur och 10 aur på trevligt luftpostbrev stämplat REYKJAVIK 26.VI.30.	300
1290	189-93 ☒	Alltinget Luftpost. Komplet serie på inrikes rekbrev stämplat THINGVELLIR 27.VI.30.	450
1291	206 m fl ☒	10 och 25 aur Luftpost med flera märken på rekbrev med nummerstämpel "176", sidostämpel SILFRASTADIR 19.4.38.	400



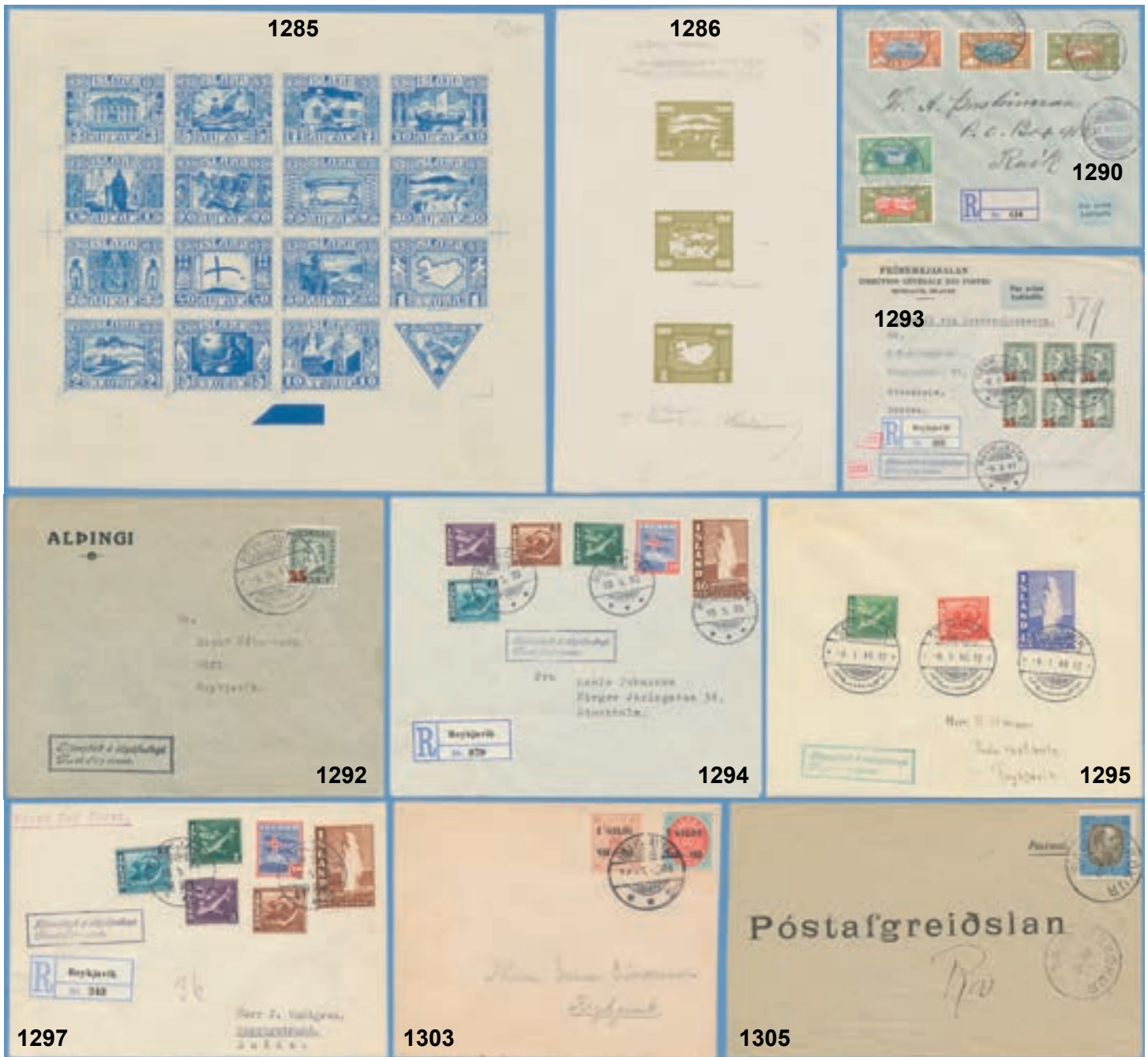

1292	217 ☒	25 på 3 aur Jochumson på fräscht FDC stämplat REYKJAVIK 6.III.41.	400
1293	217 ☒	25 på 3 aur Jochumson i 6-block på ovanligt FDC stämplat REYKJAVIK 6.3.41.	500
1294	230, 240-44 ☒	Geysir och Fiskar. Trevligt FDC stämplat REYKJAVIK 10.5.39.	300
1295	231, 245, 248 ☒	45 aur Geysir, 10 aur grön och 25 aur röd på vackert FDC stämplat REYKJAVIK 6.I.40.	700
1296	P *	<b>1 krona Nationalteatern 1937. Essay av ej utgivet frimärke av Thomas de la Rue för 20-årsminnet av självständigheten 1918. Intyg Thorsteinsson (1974) "The essay is genuine and another copy is kept in the Postal Archives".</b>	800
1297	240-44, 230 ☒	1-10 aur Fiskar/Flagga och 40 aur Geysir på vackert FDC stämplat REYKJAVIK 10.5.39.	300
1298	Tj 2 *	8 aur. Mycket fräscht ostämplat exemplar med ovanligt god perforering.	800
1299	Tj 6 a **	10 aur ultramarin. Fräscht postfriskt exemplar. Sällsynt nyans i ostämplat skick.	600
1300	Tj 6 b **	10 aur mattblå. Mycket fräscht postfriskt 4-block med marginal.	3.000
1301	Tj 15 b **	3 aur gulorange. Postfriskt mycket fräscht 4-block med hörnmarginal.	1.500

1302	Tj 19 v3	20 aur med felaktigt påtryck "02'-'03", efterstämplat SIGLUFJÖRDUR 1910.	900
1303	Tj 20, 58 ☒	50 aur Tjänste tillsammans med 50 aur på brev stämplat REYKJAVIK 18.3.03. Ovanlig blandfrankering på filatelistiskt brev.	1.000
1304	Tj 21 v7	3 aur. Mycket sällsynt stämplat exemplar med omvänt påtryck utan I.	1.000
1305	Tj 29 ☒	10 aur i vackert exemplar på brev till Reykjavik stämplat SAUDARKROKUR 8.5, ankomststämplat REYKJAVIK 18.5.19.	1.000





Bilder på objekt 1309 – 1312 och 1316 se nästa sida.

- |      |          |                                                                                                  |       |
|------|----------|--------------------------------------------------------------------------------------------------|-------|
| 1306 | Tj 42-52 | Christian X. Postfrisk mycket fräsch 4-blockserie, flera med marginaler.                         | 3.000 |
| 1307 | bKe 1 PT | 5 aur. Provtryck för brevkort 1879 tryckt på tunt papper, med vita hörn. Mycket ovanligt objekt. | 2.000 |

## Island - samlingar och poster

- |      |                            |                                                                                                                                                                                                                                                                                                                                                                                                                                                                                                                                                                                                                                                                                                                                                                                                                                                                                                                        |         |
|------|----------------------------|------------------------------------------------------------------------------------------------------------------------------------------------------------------------------------------------------------------------------------------------------------------------------------------------------------------------------------------------------------------------------------------------------------------------------------------------------------------------------------------------------------------------------------------------------------------------------------------------------------------------------------------------------------------------------------------------------------------------------------------------------------------------------------------------------------------------------------------------------------------------------------------------------------------------|---------|
| 1308 | 1-5,<br>Tj 1-2<br>PT<br>PT | Vackert monterade provtryck i 4-strip på vitt kartongpapper utan VM av valörerna 2, 3, 4, 6 och 16 sk samt 4 och 8 sk Tjänste, alla sign Bloch. Sällsynt objekt på albumblad samman med foto av Friedls intyg 1972.                                                                                                                                                                                                                                                                                                                                                                                                                                                                                                                                                                                                                                                                                                    | 5.000   |
| 1309 |                            | <b>En fantastisk samling 1873-1973 på 120 vackert monterade blad med mest ostämplade märken, men i många fall postfriska och stämplade. Samlingen inleds med skillingar i provtryck, ostämplad och stämplad serie (en del efterstämplade) samt otandade exemplar, därefter stämplade och ostämplade serier aurvalörer inkl otandade par, 9 Prir-påtryck varav 1 stämplat fintandat, därefter stämplade och ostämplade serier och en del varianter och prover, dessutom ett flertal försändelser bl a 10 Zeppelin, avdelningen I GILDI-påtryck specialiserad med omvända och felaktiga påtryck, på den moderna delen ingår bl a 5 och 10 kr Hopflug Itala postfriska, 1934 Light luftpostbrev och många FDC som bl a "1940", även Tjänstedelen är omfattande med stämplat och ostämplat ex av 4 sk fintandad, dock med sedvanliga tandningsdef. En mycket ovanlig samling, främst med tanke på den höga kvaliteten.</b> | 100.000 |

- |      |      |                                                                                                                                                                                                                                                                        |        |
|------|------|------------------------------------------------------------------------------------------------------------------------------------------------------------------------------------------------------------------------------------------------------------------------|--------|
| 1310 | *-** | <b>Omfattande samling 1873-1954 med många aurvalörer, påtrycksmärken, Alltinget i postfriska 4-block, Fiskar i postfriska 4-block (25 öre röd i 2 olika perf), många bättre serier i 4-block samt bra Tjänstedel. En del klassiskt även i nyanser.</b>                 | 18.000 |
| 1311 |      | Mycket välfylld samling ostämplat/postfriskt eller stämplat 1876-2013 med bl a 8 olika ostämplade skillingmärken, 4 sk Tjänste t 14 efterstämplad och tp, aurvalörer, 2 Prirmärken, en del bättre I GILDI, ostämplad serie Hopflug Itala mm. 8 intyg ingår. Besiktiga. | 13.000 |
| 1312 |      | Samling stämplat 1873-1996 med bl a mycket vacker 2 sk dock rep, välcenterad 3 sk t 13, 3 olika Prir-märken (F 35-37), 5 aur blå, alla påtrycksmärken 1921-30, Tjänste inkl påtryck. 5 intyg bifogas.                                                                  | 8.000  |
| 1313 | *-** | Välfylld ostämplad/postfrisk samling 1874-2000, nära komplett postfrisk från 1935.                                                                                                                                                                                     | 5.000  |
| 1314 | *-** | Trevlig grundsamling med mest postfriska märken till 1985 i fräscht Leuchtturm SF-album.                                                                                                                                                                               | 2.000  |
| 1315 |      | Samling 1902-97 i Schaubekalbum, med bl a Alltinget komplett.                                                                                                                                                                                                          | 2.000  |
| 1316 | **   | <b>Semestermärken. Komplet serie postfriska märken med påtryck ORLOF.</b>                                                                                                                                                                                              | 1.500  |
| 1317 | *-** | Samling mest postfriska märken i 2 Safe-album, välbesatt del Republiken.                                                                                                                                                                                               | 1.000  |
| 1318 |      | Samling stämplat 1876-1985 i fräscht Leuchtturm SF-album.                                                                                                                                                                                                              | 1.000  |
| 1319 |      | Gammalt urvalshäfte med äldre stämplat inkl flera bättre och pergamypnåsar med diverse postfriskt.                                                                                                                                                                     | 1.000  |
| 1320 | ✉    | 2 pärmar ca 230 brev/försändelser/FDC, mest 1930-80-tal, ett fåtal äldre och yngre, mest bruksbrev och luftpost.                                                                                                                                                       | 2.000  |

ex 1309



ex 1310



ex 1311



ex 1312



ex 1316



ex 1342

ex 1343



ex 1344

ex 1346



- 1321 ☒ Trevlig lot 21 brev 1910-40-tal, 2 FDC, 4 FFC mm. 1.000
- 1322 ☒ 10 utlandsförsändelser 1920-50-tal. 600
- 1323 165, Zeppelin 1930 i par samt par 1 mark Röda 162 ☒ Korset på mycket vackert, ankomststämplat brev till Tyskland stämplat HELSINKI 24.IX.30. 800
- 1324 195-97 ☒ Kalevala 1935. Trevligt rekommenderat FDC stämplat KOKKOLA 28.II.35. 400
- 1325 201-02, 2 och 3.1/2 mark bruksmärken på ovanligt 156 ☒ FDC stämplat HELSINKI 11.XII.36, tilläggsfrankerat med 1.1/2 mark violett. 1.000
- 1326 201-02, 2 och 3.1/2 mark bruksmärken på ovanligt 156 ☒ FDC stämplat HELSINKI 11.XII.36, tilläggsfrankerat med 1.1/2 mark violett. 1.000

- 1327 221-24 ☒ Röda Korset 1939. FDC stämplat HELSINKI 2.1.39. 800
- 1328 225 ☒ 4 mark bruksmärke på ovanligt FDC stämplat HELSINKI 1.III.39. 500
- 1329 232-33 ☒ 1:75 och 2:75 marks påtryck på Lejontyp. Vackert och ovanligt FDC stämplat HELSINKI 16.VI.40. 1.000
- 1330 236 ☒ 2:75 mark Lejontyp på fräscht FDC stämplat 10.VIII.40. 600
- 1331 265 ☒ 75 penni Lejontyp i singel och 4-block på fräscht FDC stämplat HELSINKI 1.IX.42. 300
- 1332 266-70 ☒ 1 mark grön, 2 mark orange, 2.1/2 mark röd, 3.1/2 mark olivgrön samt 4.1/2 mark blå på mycket vackert och ovanligt FDC stämplat HELSINKI 1.X.42. 1.500

## Finland



1333	273-74 ☒	7 och 9 mark bruksmärken på mycket vackert FDC stämplat HELSINKI 15.XII.42.	600
1334	301 ☒	4 mark Lejontyp på privat FDC stämplat MARIEHAMN 1.VII.45.	300
1335	300-02 ☒	3, 4 och 5 mark Lejonmärken på mycket vackert FDC stämplat HELSINKI 1.VII.45.	400
1336	300-04 ☒	Kuriöst FDC med 3,4 och 5 mark Lejontyp stämplade HELSINKI 1.VII.45 samt 15 och 20 mark stämplade HELSINKI 4.9.45.	500
1337	305-07 ☒	2 mark grön, 5 mark violett Lejontyp samt 6 mark röd på FDC stämplat HELSINKI 29.X.45.	300
1338	308-09 ☒	3 mark gul och 10 mark blå Lejontyp på FDC stämplat HELSINKI 16.11.45.	400
1339	388 ☒	300 mark bruksmärke på vackert FDC stämplat HELSINKI 13.2.50.	300
1340	BF 10-13 ☒	Postbuss m/63 på förstadagsstämplat kort HELSINKI 1.1.63. Ej omnämnt i katalogerna.	400
1341	F 8 ☒	Militärpostmärke 1963 på brev (vikt) stämplat NORDSJÖ 3.10.63.	300

## Finland - samlingar och poster

1342		<b>Mycket innehållsrik samling stämplat 1856-1996 med bl a trevlig 5 kopek Oval, grovtandade kopek- och pennivalörer, serie Ringar upp till 3:50 rubel samt ostämplade Aunuspåtryck 5 och 10 mark signerade Karvonen.</b>	4.500
1343		Trevlig samling 1856-1994 med bl a 5 och 10 kopek grovtandade, 32 p Köpenhamnstryck, serie med ringar, Zeppelin mm, blandat stämplat och ostämplat.	4.000
1344		Trevlig samling i 2 album med bl a en del bra grovtandade valörer, ostämplad Ringserie, Zeppelin mm, mest stämplade exemplar men även ostämplat/postfriskt.	4.000
1345	**	Postfrisk samling 1995-2013 och Åland 1984-2013, med nom 900 resp 300.	1.800
1346	**	Nära komplett samling postfriska märken 1917-94.	1.000
1347	*-**	Samling ostämplat, från 1940-talet postfriskt, fram till 1992 med välfyllt del Republiken.	1.000

1348		Schaubekalbum postfriska märken, välfyllt 1928-92 inkl häften samt militärpostbrev 1983 och kraschpost.	1.000
1349		Trevlig samling 1860-1995 i fräscht Leuchtturm SF-album.	1.000
1350	*-**	Samling mest postfriska märken i 2 Safe-album, välbesatt del Republiken.	800
1351	*-**	Samling Republiken i 4 insticksalbum med Saarinen ostämplat, från 1930 mest postfriskt.	800
1352		Samling 1866-1993, glest besatt till 1930, därefter i stort sett komplett med det mesta postfriskt.	700
1353	*-**	Album diverse ostämplat/postfriskt, bl a Röda Korset, Tuberkulos och bussfraktmärken.	500
1354	**	Samling postfriska 4-block på blad 1940-70-tal.	300
1355	FDC	Samling FDC 1940-50-tal med många Röda Korset.	600
1356	FDC	Röda Korset 1941 och 1942 på varsitt fräscht FDC.	500
1357	☒	Trevlig lot med bl a 15 bruksbrev, ett flertal frankerade med högvalörer 1930-tal.	400
1358	☒	5 odelade paketadresskort 1923 frankerade med 5 eller 10 marksmärken.	300

## Åland - samlingar och poster

1359		Samling 1984-2013 med årsatser, ostämplade och stämplade ex, FDC och maxikort mm monterat årsvis i 13 pärmar, samt en del löst i kuvert 2014-15. MÅSTE AVHÄMTAS.	700
------	--	------------------------------------------------------------------------------------------------------------------------------------------------------------------	-----

## Norden-samlingar och poster

1360		Trevlig men ojämn samling stämplat och ostämplat, många bättre märken men bl kval.	3.000
1361		Spännande parti div försändelser, FDC, satser, mest Island och Norge men även engelsk nominalvara och årsatser Madeira.	1.000
1362		Äldre, mest def märken, på blad, dock ingår bättre som 4 sk bco grå, 4 sk bco variant "avskilt övre vänster hörn" och 4 sk bco på brev stämplat CARLSHAMN 25.9.57.	1.000







- 1363 Samling Norge, Danmark och Finland i varsitt fräscht Leuchtturmalbum, relativt välbesatt från 1870-tal-ca 1980, bäst är Danmark med bl a Posthusen. 1.000
- 1364 6 album med samling 1900-tal inkl en del ostämplat. 800
- 1365 Diverselot med bl a ostämplat Island, finska FDC, motiv mm. 800
- 1366 Svenska och åländska årssatser, postfriskt Norge och Finland 1990-tal. 600
- 1367 Samlingar i album, bl a många Ringtypsmärken. 500
- 1368 Parti årssatser och häften, bl a Finland 1977-97. 500
- 1369 Diverse på 8 blad, delvis vattenskadat, bl a ingår några ostämplade Pakke Porto och klassiskt Norge. 500
- 1370 Parti svenska häften G VI A, automathäften bl a HA 1 R, finska FDC och minnespost. 400
- 1371 ☒ Låda med bl a helsaker Island. 300

- 1377 161 etc ☒ Iceland. Aeroplane on 10 aur in strip of 3 together with 50 aur in block of 4 and Gullfoss stamp on registered cover to Brazil canc REYKJAVIK 6.X.32 and orange cachet LUFTSCHIFF GRAF ZEPPELIN 9. SÜDAMERIKAFAHRT 1932. 1.500
- 1378 151, 156, 195, 198 ☒ Iceland. 2 kr with close lines and other stamps on interesting cover to Brazil with red cachet "Anschlussflug zur 1. Südamerikafahrt" and lilac cachet LUFTSCHIFF GRAF ZEPPELIN 1. SÜDAMERIKAFAHRT 1933, cut down at top. 1.500
- 1379 156, 200-03 ☒ Iceland. 2 kr with close lines and set Charity stamps on beautiful registered card to Brazil with orange cachet LUFTSCHIFF GRAF ZEPPELIN 4. SÜDAMERIKAFAHRT 1933. 800
- 1380 ☒ Iceland. 5 airmail covers 1930-31 and 1947, FFCs. 300
- 1381 ☒ Macau. 4 different Pan Am first flights with Clipper 1937 to Guam, Manila, Hawaii and San Francisco, all with cachet PRIMEIRO VÔO MACAU-USA. 600
- 1382 HF 1 ☒ Sweden. 5 öre Medallion in pair and semi official airmailstamp on cover canc SVERIGES FÖRSTA FLYGPOST SEPTEMBER 1912. 400
- 1383 78 ☒ Sweden. 5 kr Medallion in block of 4 and other stamps on 2 identical covers, flown on First Trial Flight Stockholm-New York 1929. 400
- 1384 78, 161 ☒ Sweden. Ahrenberg flight. First trial flight to USA 1929. Registered cover cancelled NORRKÖPING 22.5.29 with correct postage 20:45 to finance the flight, special cancel and arrival postmark New York. 300

## Airmail

- 1372 165 ☒ Finland. Zeppelin 1930 on picture card to Germany with lilac cachet and arrival postmark FRIEDRICHSHAFEN 25.9.30. 600
- 1373 165 ☒ Finland. Zeppelin 1930 in pair on cover to Germany cancelled HELSINKI 24.IX.30 and lilac cachet. 700
- 1374 ☒ Germany. 5 different Zeppelin cards 1930-31, eg ÄGYPTENFAHRT. 500
- 1375 175, 188 ☒ Iceland. 7 and 10 aur Falcon on airmail cover June 26th 1930, 300 flown on this Jubiléé flight. 300
- 1376 161 etc ☒ Iceland. Registered Zeppelin cover to Brazil canc REYKJAVIK 14.IX.32, cover with cachet LUFTSCHIFF GRAF ZEPPELIN 7. SÜDAMERIKAFAHRT 1932. 1.000





- 1385 225, 229-30 Sweden. 5 kr Postal Union 1924 in block of 4 in rare quality, together with 20 and 25 öre on cover from first trial flight Stockholm-New York 1929. Scarce. 2.000



- 1386 231, 145 Sweden. Interesting picture card forwarded by Zeppelin "Sidenhuset" from Malmslätt 15 May 1930, cancelled STOCKHOLM 16.5.30. Only 27 letters forwarded. 1.500

- 1387 Sweden. 31 airmail covers and FDCs, eg Silver Jubilee 1937. 700



- 1388 Sweden. 11 airmail covers 1924-46, 2 of them with Zeppelin. 700

- 1389 326, 327 USA. \$1.30 and two 65 c Zeppelin stamps on cover to New York cancelled NEW YORK APR 24 with lilac and red cachet LUFTSCHIFF GRAF ZEPPELIN SÜDAMERIKAFAHRT 1930 (on back). 1.800



- 1390 328 USA. \$2.60 Zeppelin stamp on cover to Berlin cancelled NEW YORK MAY 29 with lilac and red cachet LUFTSCHIFF GRAF ZEPPELIN SÜDAMERIKAFAHRT 1930. 1.500

## The Honorary Consul's Collection Part 2

General Notes British Commonwealth. The consular collection consists of Queen Victoria up to ca 1880 in very mixed condition, mint incl no gum and used. After 1880 mostly mint and fairly complete to the first George V emission. Some stamps are stuck down, they have been left on the original sheets (cut down to pieces), a small part of the stamps damaged by "postfrisch" hinges. The overall quality is very fine and above average.

### British Commonwealth



- 1391 SG 19\* India. 1854 4 annas blue and red, head die II, frame die I, unused with original (climatically toned) gum, full margins with wavy lines and all the corner ornaments. Cert Brandon (2018). EXHIBITION ITEM. 40.000

- 1392 SG 11 Mauritius. 1854 Post Paid 1 penny dull vermilion/yellowish paper, intermediate impression, used with number cancel "3", outer frameline cut into at top left. Cert Brandon (2018). 4.000

- 1393 Cyprus collection 1880-1928 mint hinged, some Victoria with "postfrisch" hinges, after very fine mint hinged incl 10 Sh and £1 1923. 5.000

- 1394 Hong Kong collection incl early mint Victoria (sadly a couple with "postfrisch" hinges) and a complete section Edward VII and China overprints. 30.000

- 1395 India collection 1854-1920s a bit sparse on the early Victorias, virtually complete from 1882 with several of the high denominations UM and a good section Officials. 12.000

- 1396 Asian collection with strong parts Ceylon incl mint Chalons and Malaya area. 40.000

- 1397 SG 119-65 Rhodesia. Double Heads complete set, attractive mint hinged, not checked for shades, a couple with small faults. 7.000



- 1398 Rhodesia. Admirals complete set, not checked for shades, dies or perforation varieties. Very attractive mint hinged set. 3.000

1392



ex 1393



ex 1934



ex 1395



ex 1397



ex 1396



ex 1399



ex 1400





- 1399 **British East Africa with Br Somaliland, East Africa and Uganda, Kenya and Uganda, Tanganyika, Zanzibar, Mauritius and Seychelles.** 40.000
- 1400 British West and North Africa with Gold Coast, Gambia, Egypt, Nigeria, Morocco Agencies, Sierra Leone and Sudan. 20.000
- 1401 **Southern Africa incl Rhodesia, Ascension, St Helena, Bechuanaland, South Africa incl states, BCA and Nyasaland.** 45.000
- 1402 SG 92-113 St Helena. Badge of St Helena set, both watermarks, mint hinged. Attractive, beautiful set. 5.000
- 1403 **Oceania collection with extensive Australian states, good section mint Kangaroos, NZ Chalons and a lot of other interesting items.** 50.000

ex 1402





## The Honorary Consul's Collection - Other countries

- |      |                                                                                                                             |       |
|------|-----------------------------------------------------------------------------------------------------------------------------|-------|
| 1404 | Baltic States. Collection mostly mint stamps from Latvia incl Grodno, Lithuania and Central Lithuania incl overprints 1920. | 3.000 |
| 1405 | D 10 Δ Bavaria. 3 pf postage due stamp with inverted overprint on letter piece with pmk NUERNBERG 19 SEP 96. Rare item.     | 1.400 |
| 1406 | 34 * Belgium. 5 Fr Leopold 1878. Well centered unused copy, signed Wennberg.                                                | 1.500 |

- |      |                                                                                                                                                                                                                                                                                           |        |
|------|-------------------------------------------------------------------------------------------------------------------------------------------------------------------------------------------------------------------------------------------------------------------------------------------|--------|
| 1407 | <b>Belgium. Collection 1849-1958 with used stamps to 1858, after mostly mint in somewhat mixed quality, with 1 Fr 1865, 5 Fr 1878, Red Cross 1918, Leopold overprints 1929 and many Railway stamps, eg set 1915 with violet overprints (10 different values) with cert Zumstein 1918.</b> | 20.000 |
| 1408 | (*)-* Belgian Congo. Nice collection 1886-1930 with eg better parcel stamps.                                                                                                                                                                                                              | 4.000  |
| 1409 | Curacao. Collection 1876-1923 on 4 leaves, mixed quality.                                                                                                                                                                                                                                 | 1.000  |
| 1410 | Fiume. Collection 1918-23 with mostly mint stamps, some used included.                                                                                                                                                                                                                    | 1.500  |

ex 1404



1405



1406



ex 1408



ex 1410



ex 1409



ex 1407



ex 1411



ex 1412



ex 1413



1411	<b>French colonies with strong section General emissions and the Merson overprints.</b>	20.000	1416	Netherlands. Comprehensive collection mint stamps 1864-1957, also a few better used eg Wilhelmina 1905 and 1913, includes many ordinary stamps, postage due and Brandkasten.	15.000
1412	* Greece. Collection mint stamps from Samos, Icaria and Crete 1900-14 on leaves.	1.500	1417	* Dutch India. Collection mostly mint stamps, a few used, 1864-1928.	2.500
1413	* Liechtenstein. Collection mint stamps 1912-49 incl different papers 1912-16.	2.000	1418	Portugal and colonies. Album mostly older stamps, many reprints.	1.000
1414	Luxemburg. Very fine collection with many expensive and rare stamps, the classic part mixed used or mint.	7.000	1419	Russia. Collection 1857-1923 incl war issues 1918/23 and Post Offices abroad.	7.000
1415	* Monaco. Very fine collection mint stamps 1885-1954 on leaves, incl 5 Fr 1885, 1919, 1920 and overprint 1920.	5.000			



- 1420 **Spain. Very fine and comprehensive collection 1850-ca 1930 including used stamps 1850-54, from 1855 mostly unused without gum-mint, eg some 19 cuartos, many complete sets Isabella, Amadeo and Alfons.** 30.000
- 1421 (\*) Suriname. Collection mint stamps 1875-1930. 1.500

## Non Scandinavian Countries from Other Consignors

### Albania

- 1422 Collection 1913-63 on Minkus album leaves, mixed used/mint stamps. 600

### Austria

- 1423 Collection 1945-70s in 5 albums, UM with shades, papers, some letters, also several small albums with old Austrian stamps. 4.000
- 1424 Collection 1850-1980 in Visiralbum, mixed mint and used incl some better sets and some areas. 1.000

- 1425 2 albums UM stamps 1950-60s incl Airmail, also earlier issues mint. 1.000

### Baltic States

- 1426 ☒ Latvia. Nice cover to Riga 1820 with line canc IACOBSTADT. 300

### Belgium

- 1427 Collection 1849-1944 in Leuchtturm album, more than complete used to 1863, after mixed with mostly mint from 1920, incl better sets such as Orval and many minisheets. 3.500
- 1428 Lot mint and used incl some UM. 400

### Bulgaria

- 1429 Collection 1901-44 on album leaves, mixed used/mint. 400

### China

- 1430 146-75 (\*) Radio Gymnastics. Very fresh complete set original prints NGAI. 5.000





- 1431 1433-42, Arts and Crafts. Set incl block (T29). BI 13 \*\* 1.000
- 1432 Lot booklets and minisheets 1981-2010 incl SB 3, BI 29 and 2 BI 31. 2.000
- 1433 1978-84 Galloping Horses and Qi Baishi sets in very fine UM condition and a few other (T28 + T44). 800
- 1434 \*\* Lot 130+ UM stamps 1970s incl 19 complete sets and some incomplete. 700
- 1435 Stock book with some 1950s-60s incl 1960 Goldfish set used, also some other countries included. 400
- 1436 ☒ 10 covers to Sweden 1940s, most of them sent from the Swedish Mission in Shasi. 500

**Czechoslovakia**

- 1437 **Comprehensive collection 1918-99, up to 1930 mixed mint and used without the most expensive items, from ca 1930 UM complete in main numbers, housed in 4 Schaubek and 1 Visir albums.** 8.000



- 1438 \*\* Collection mint/UM 1945-76 in 4 Schaubek albums. 1.000
  - 1439 Collection used stamps 1918-80s in 2 albums. 500
  - 1440 Collection 1918-38 mint and used, plenty of stamps. 400
  - 1441 Collection 1918-81 in Schaubek album. 400
- France and Colonies**
- 1442 31, 48, Beautiful cover to Trinidad 1873 franked with 50-51, 55 ☒ 5 different stamps, arrival postmark TRINIDAD MY 23 1873. 500

1443 Comprehensive collection up to 1950 which starts with some pre-philately, a classic part in def-poor quality, better stamps such as Exhibition block UM (corner crease), mint block Strasbourg 1925, Pexip minisheet on cover, airmail etc, many stamps in mint condition after 1900. Please inspect. 10.000

- 1444 Nice collection in 3 Leuchtturm albums up to 1990, mostly unused/never hinged from 1930s, also duplicates and UM 1990s. 4.000
- 1445 \* Alexandrie. Almost complete collection mint stamps in very fine quality, incl 30 Mill on 15 Mill 1921. Nicely mounted, high values signed Brun. 2.000
- 1446 Collection 1849-2000 in 2 thick Schaubek albums, mint and used, well filled from 1900 onwards, from 1970 mint and almost complete UM 1984-2000. 1.500



1447	*	Alawites, Alexandretta and West Africa. Nicely mounted, almost complete collection mint stamps incl some letters.	1.500
1448	*_**	FSAT collection mint 1955-2001 incl a few better stamps mostly UM.	500
1449	☒	4 letters 1859-75, eg 80 C in strip of 4 (close cut, cut into stamps at bottom) on very fine letter to Mexico 1859.	400
<b>German Empire</b>			
1450	456, 496	1 RM Polarfahrt in vertical, used and pair and 1 RM Chicagofahrt, both used in time.	800
<b>Berlin</b>			
1451	**	Very fine Leuchtturm SF album 1949-89 with some stamps.	300
<b>BRD</b>			
1452	*_**	Complete collection unused/UM stamps 1949-72.	1.000
<b>DDR</b>			
1453		Well filled used collection 1949-80 with many minisheets incl Karl Marx Bl 8-9 A + B.	1.500
<b>German Collections</b>			
1454		Complete mint collection Berlin, BRD and DDR 1949-69, from 1970 UM, a few used items incl Berlin Currency Victims minisheet.	6.000
1455		Saar. Collection 1920-59 with used or unused stamps, more or less complete with National Aid sets and minisheet 25 Fr Flood aid 1948.	4.000

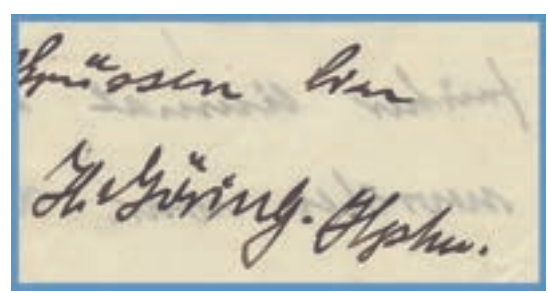

1456		Nazi and fascist memorabilia. Letter from Hermann Göring 1919 about Sweden but punch holes; signed photos of Karl Dönitz (1975), Rudolf Hess, Leni Riefenstahl (1996), Konstantin von Neurath; autographs Oswald Mosley, Joachim von Ribbentrop, Frans von Papen, Albert Speer (1979). Provenance: Sune Hägglid collection.	3.000
1457		Collection German occupation WW I, voting areas and from WW II nice part Laibach.	1.500
1458		Old collection up to 1945 with a lot of Bavaria.	1.500
1459		Collection used stamps 1872-1945, somewhat specialized.	1.500
1460		8 albums with stamps 1945-90s.	500
1461	☒	32 letters German States, 7 from Saar 1920-31 and 3 from Danzig 1923-37.	700
1462	☒	2 military postcards from a German soldier in China during the Boxing Rebellion dated TIENTSIN 1900.	400





## Great Britain

- 1463 SG 212 Victoria £1 with superb cancel BELFAST MR 13 93. 1.000
- 1464 698 w ☒, 697 w ☒  
British Birds. Robin variety red color omitted on cover cancelled SHEFFIELD 9 AUG 66 and Blue Tit variety green colour shift on uncanceled cover, both covers and stamps a bit soiled. Both with RPS certificates (2015). 1.000
- 1465 **Photo p90** Extensive collection in 2 Leuchtturm albums with lots of extra plate numbers and high catalog value stamps, mostly used up to EVII then mixed and from GVI mostly mint, collection is mostly in above average quality, very nice copy of £5 with just a bent corner perf. 50.000
- 1466 Collection 1840-2000 in well filled Schaubek album with plenty of good stamps, from 1972 mint and from 1985 UM. 8.000
- 1467 \*\* Schaubek album UM collection 2001-12 with plenty of nice minisheets, not complete, face value £337 plus 556 pcs 1st class and 47 pcs 2nd class and some E. 3.000
- 1468 Collection 1840-2007 in 2 thick Schaubek albums with nice section Victorias and from 1930-2000 complete in main numbers, a few missing the last few years but incl plenty of minisheets, incl is Fleetwood's Penny Black Sesquicentennial Stamps Album. 2.500
- 1469 Accumulation used Victoria-early EII with some better and some heavy duplication. 1.200
- 1470 Collection used stamps 1840-1990, plate numbers etc. 1.000

## British Commonwealth

- 1471 **Australia.** Stamps on 13 leaves, eg 5 Sh Sydney Harbour Bridge and £1 Kangaroo 1919. 1.800
- 1472 \*.\*\* Australia. Nicely mounted collection unused stamps 1937-56. 300
- 1473 **Canada.** Collection used or/and mint stamps 1859-1969. 1.000

- 1474 Canada. Collection 1859-1959 with a lot of mint stamps. 800
- 1475 84 \* **Cyprus.** 10 Sh 1923. Very fine, lightly hinged stamp. 1.000
- 1476 \*\* **Falkland Islands.** Collection UM 1937-2001 incl Dependencies and South Georgia almost complete incl some better sets. 1.000
- 1477 ☒ **Indian States.** Collection incl duplicates, about 80 items. 600



- 1478 ☒ **South Africa.** Nice cover 1849 to London with crown canc GENERAL POST OFFICE CAPE TOWN. 300
- 1479 \*.\*\* **Tristan da Cunha.** Mint collection 1952-93 almost complete, mostly UM. 700
- 1480 Collection in 3 album with a lot of stamps, mostly 1920-50, minor part with faults. 4.000
- 1481 \*.\*\* Big box Channel Islands collections and some other small islands issues incl Ascension and BIOT, mostly Elizabeth period and mint, incl a lot of UM. 1.600
- 1482 Collection Victoria-QE II mixed mint and used with some better sets, mostly smaller islands. 800
- 1483 Collection on homemade pages incl a few better, eg Dues, mixed mint and used. 800

## Greece

- 1484 107 \* 10 Dr in very beautiful mint copy. 500
- 1485 Used collection 1861-1990s with over 60 Large Hermes heads, mixed condition, needs to be remounted as it is in very much disarray. 1.000





## Hungary

- 1486 Visiralbum 1913-59 mint and used with many UM, several better minisheets from the 1950s noted. 1.500
- 1487 Mostly used collection incl a couple of good mint minisheets. 1.000

## Iran

- 1488 Mostly used collection 1876-1977 in 2 stock books, an opportunity for the specialist. 1.500
- 1489 Collection ca 1890-1960 on album leaves. 400

## Ireland

- 1490 2 presentation booklets incl mint issues 1929-53 and 1 small wooden "stamp box". 300

## Italy

- 1491 **Extensive collection in 2 albums incl States in very mixed quality, well filled 1861-1952 with mixed used and unused sets, unused Manzoni, 7:70 L Crociera aerea, well filled back of the book. Old, genuine collection with many valuable stamps.** 10.000

- 1492 Collection on album leaves with eg better used sets 1920s-30s. 3.000
- 1493 \* Lot hinged better long sets 1929-49. 800
- 1494 ☒ States. 15 letters or letter pieces in mixed quality. 1.000

## Japan

- 1495 144-47\*\* 50 Years of Japan Post. Very fine UM set. 500
- 1496 144-47\* 50 Years of Japan Post. Fine-very fine mint set (3 sen gum fault). 300
- 1497 Mint and used collection 1871-1960 with some better stamps, as usual some forgeries in the early part. 3.500
- 1498 \* Lot mostly mint stamps 1896-1921 incl some Chrysanthemum and airmail. 1.000
- 1499 \*\* Box minisheet Daisetsuzan 1940 and a lot of UM stamps 1950-70s. 700
- 1500 Stock 1940s-80 with many UM stamps. 500

## Kuwait

- 1501 39-51 \* \*\* 1939 set in mint pairs (1 R missing) with the 4 high values UM. 800



## Liechtenstein

- 1502 Collection 1912-69 in Schaubek album, specialized with perfs, minisheets, block, airmail and better official stamps. 5.000

## Luxemburg

- 1503 Very fine collection mixed unused and used stamps 1852-1949 in Schaubek album, eg minisheets and unused long set Intellectual 1935. 4.000

## Macau

- 1504 \*\* Collection 1981-2010 with approx 30 minisheets, incl better Year sets 1981-84, full sheet Fortress 1986. 2.500

## Mexico

- 1505 Very well filled collection 1860-1950 used or unused, some UM. The older part specialized in shades etc, a few covers included. Fine collection. 6.000
- 1506 \*\_\*\* Collection air mail stamps 1922-68. 700
- 1507 Duplicates 1860s-1920s. 400
- 1508 ☒ 6 prephilatelic letters 1833-61, 20 letters up to 1899. 700

## The Netherlands

- 1509 Near complete collection 1852-1964 in Leuctturm album with mixed used and unused stamps, incl different perf on definitive stamps, incl postage due, organisations and telegraph. 5.000

## Poland

- 1510 1 a 10 kopek, blue and rose. Nice copy with number cancellation "1". 800
- 1511 1 a 10 kopek, blue and rose. Well centered used copy. 800
- 1512 1 b 10 kopek, blue and carmine. Fine used copy. 600



- 1513 1 a ☒ 10 kopek, blue and rose. Fine copy on cover with postmark "1" and side cancellation WARZAWA 18.12. 2.500
- 1514 Very thick Visiralbum with issues 1950s-80, UM and CTO, incl many miniature sheets and a range of nice thematic sets. 800

## Russia

- 1515 21, 23 ☒ 10 and 30 K on nice, paid cover to France canc MOSCOW 11 APR 74. 300
- 1516 402-05 B ☒ 1931 Zeppelin Polar Flight. Very fine imperforated set of 4 on cover and card from Leningrad to the Icebreaker "Malygin". 1.000



- 1517 513-22\*\* 1935 Spartakiad. Complete very fine UM set. 1.000
- 1518 527 10 kopek San Francisco Flight overprint in very fine mint copy. Signed. 1.000
- 1519 Bl 11 B 25th Anniversary of Lenin's Death. Minisheet type II with wide spacing between the stamps, beautifully used on the first day. 4.000
- 1520 63-65, 1-3 kopek and 5 kopek-1 rubel in complete sheets, a few duplicates, 14 kopek 1909 and plate number "3", 25 kopek 1908 and 35 kopek 1910. 600
- 1521 **Mint collection 1866-1950s with better stamps and sets, mostly very fine. Please inspect.** 12.000
- 1522 Collection 1923-2013, well filled up to 1950s with mint incl UM and used, looks complete from mid 1950s to 1991, mostly used but some minisheets are UM, 1991-2013 is UM, several good minisheets incl Bl 3 used and Bl 33 UM. 7.500
- 1523 Used collection 1857-1950 in thick stock book, a little bit sparse on the Tsar period, USSR part well filled with many good sets and stamps, very fine quality. 5.000
- 1524 Duplicates in 6 stock books with a lot of both used and mint incl several better sets, somewhat mixed condition. Please inspect. 3.000
- 1525 Collection USSR up to 1990s with both used and UM stamps in 6 albums. 1.200

- 1526 Collection 1960-2016 in 6 albums, looks complete 1987-2016 incl minisheets and booklets, 1 album with duplicates 1960-90. 1.000

**Switzerland**

- 1527 18 II 1 Fr Sitting Helvetia violet grey cancelled SON SCHWANDEN 24 JUIL 60. Beautiful 3 margin copy. 1.000
  - 1528 89 \*-\*\* 25 c Standing Helvetia in block of 4, heavy horizontal line at the bottom of the top left stamp. 400
- 1529 Collection 1850-1950s, mixed mint and used with extensive sections Sitting and Standing Helvetias, from ca 1910 mostly mint, strong back of the book mostly used, a bit mixed condition on the oldest part. 10.000

- 1530 \*-\*\* Lot Pro Juventute 1919-21 in blocks of 4, NABA minisheet and Pro Juventute 1953 in sheet and various pairs. 800

**Tunisia**

- 1531 Collection 1888-2000 mint and used incl UM. 1.000
- 1532 Lot 1888-1900 with values up to 5 Fr, mint and used. 400

**Yugoslavia**

- 1533 \* Old collection 1918-30s with issues from Serbia, Bosnia-Herzegovina and Slovenia. 1.200



ex 1522



1528



ex 1523



1527



ex 1529



ex 1533

ex 1532



1534



1535



ex 1536



ex 1537



ex 1546



ex 1547







## USA

1534	10 *	5 cents Jefferson. Very fine and well centered mint copy.	1.000
1535	13 *	24 cents Washington. Unused copy, slightly bent.	600
1536	73-85 *	Columbus. Very fresh hinged set 1 cent-2 dollars.	2.000
1537		<b>Collection 1847-2003 in 2 thick Schaubek albums with well filled classic part in better than average condition, Columbus set to \$2 and Omaha complete, from ca 1970 mint and from 1982 UM.</b>	10.000
1538		Collection in 4 Schaubek albums, mostly from 1940s, modern face value USD 925, incl minisheets Bugs Bunny both perfs.	3.000
1539	*.**	Lot UM/mint stamps. Face value \$400.	600

## Collections Europe

1540		21 albums Eastern Europe, mostly 1900s incl some UM. <b>MUST BE COLLECTED.</b>	2.500
1541		Old Schaubek album part 1 with collection A-D incl German colonies.	1.500
1542		Western Europe, Austria. 13 albums with collections, some UM. <b>MUST BE COLLECTED.</b>	1.500
1543		Southern Europe incl France. 9 albums with collections, UM minisheets Portugal and Monaco. <b>MUST BE COLLECTED.</b>	1.200
1544		2 Schaubek albums Switzerland and Netherlands, sparse to 1940s, after well filled with mint (many UM) up to 1994.	1.200
1545	*	Box mostly mint stamps from Austria, Germany, Iceland and other countries.	1.000
1546		Collection German States, Netherlands, Great Britain and Liechtenstein on leaves, stamps picked out but several better left.	1.000
1547		15 albums Scandinavia, Czechoslovakia and other countries. <b>MUST BE COLLECTED.</b>	1.000

## Collections Whole World

1548	**	Huge collection over 1.500 different souvenir sheets 2001-09 in 9 albums. High face value	7.500
1549	**	Huge collection over 1.600 different souvenir sheets 1980-2000 in 10 albums.	6.000

1550		Thick bundle of cut down album pages up to 1920a, some scarce areas into the 1940s, better items spotted throughout with nice sections Switzerland, Brazil, Chile and Thailand, somewhat mixed quality with some parts heavily stuck down and some stamps have "postfrisch" hinges.	5.000
1551	**	Collection over 750 different souvenir sheets 2010-17 in 5albums. High face value	4.000
1552		Collection in 5 Schaubek albums up to 1920s, best parts USA and some Br Commonwealth, no European stamps save for Austria.	4.000
1553		Zeppelin lot with some better sets from Germany, Russia and Hungary, mint and used, a bit mixed condition.	2.000
1554		Schaubek album 1909 in good condition, sparsely filled, good part England incl £1 green Victoria.	2.000
1555		Old Schaubek album part America, best part USA.	2.000
1556		Old collection Europe and USA in 3 Schaubek albums.	2.000
1557		Old collection Eastern Asia on pages incl some better ie Korea and Mandschukuo.	1.500
1558		South and Central America collection in very thick old Schaubek album, well filled to 1950s.	1.500
1559		Box several better stamps, old auction lots etc.	1.500
1560		North and South America. 13 albums with used or UM stamps, duplicates. <b>MUST BE COLLECTED.</b>	1.000
1561		Big box with several albums and packets with mixed content, album early CEPT, minisheets etc. Please inspect.	1.000
1562		Small box incl China 1950s used and 2 covers, Sweden 2 "Rabatthäften", 1950s UM stamps incl Iceland.	1.000
1563		Accumulation incl minisheets, stock cards Israel, Luxemburg and Vatican City, some better sets have been spotted, partly heavily duplicated.	1.000
1564		Thick bundle of album pages with many 1.000s different.	1.000
1565		5 albums with collections, eg Belgium.	800
1566		Schaubek album 1928, sparse on some Countries.	800

1567	Box with Schaubekalbum 1941, Scandinavian collections, Swedish FDCs etc.	800
1568	Box with albums and booklets, eg Sweden face value SEK 1.700 and 7 booklets "Rabatthäfte".	800
1569	Africa. 12 albums with mostly modern stamps. MUST BE COLLECTED.	800
1570	Southeast Asia. 12 albums with stamps, eg Cambodia, Vietnam and Laos. MUST BE COLLECTED.	800
1571	Box with ordinary collection USA incl blocks of 4, UN, Iceland, year sets.	600
1572	Australia, New Zealand, Oceania. 7 albums mostly modern stamps.	500
1573	Iran, Israel, Middle East, Mongolia. 7 albums mostly modern stamps.	500
1574	Booklets Over 150 booklets from all over incl French Red Cross and much Br Commonwealth.	500
1575	Visir album with some mint and used British and French colonies.	500
1576	2 defective, sparsly filled Schaubek albums 1920, Asia and America.	500
1577	5 albums UN incl 2 minisheets 1 and some Flag sheets, also 1 album mixed incl Sweden BC/CB-pairs.	500
1578	Remainder lot mostly 1980s incl China eg Bl 31 and GB Yearbook 1987.	500
1579	Senf album VII dated 1886 with residue collection, some stamps cut out but still incl classic stamps.	400
1580	Year sets Thailand 2005, 2007-09; Hong Kong 2006, China 2004, 2006, 2009 and gift book "Ode to and era of Prosperity".	400
1581	3 thick Visir albums Whole World and 4 Swedish "rabatthäften".	400
1582	☒ Box with over 400 covers 1900s-1980s, mostly 1940s-60s incl some interesting items eg China.	600

## Thematics

1583	** <b>Antarctic.</b> Collection 1960-2001 incl Br Antarctic Territory, Australian Antarctic Territory and Ross Dcy almost complet UM.	700
1584	<b>Butterflies.</b> Thematic collection in 8 albums.	1.000
1585	Disney. Collection with 112 sets and 19 minisheets.	1.000
1586	** <b>Disney.</b> Collection incl 13 minisheets.	400
1587	** <b>Nobel Prize.</b> Thematic collection UM stamps with winners 1901-97.	500
1588	Ships. Stock book incl China Merchant Ships set UM, in addition some Marine Life.	400
1589	<b>Trains.</b> Collection mixed mint and used in 3 albums.	400
1590	Collections Princess Diana, Cars, WWII, Lawn Tennis etc. in 11 albums. MUST BE COLLECTED.	600

## Årssatser och årsböcker

### Endast skriftliga bud

1591	Serie öppnade häftesårssatser 1981-83 inkl 3 rabatthäften och 1988-2016 inkl många "Brev/Julpost". Nom 16.400.	5.000
1592	2 serier öppnade årssatser 1978-83, öppnade serier 1983-2012 och 2014-16 inkl många "Brev/Julpost" samt dessutom lösa märken/presentsatser med nom 1.900. Nom totalt 16.700.	4.500

1593	Serie mest öppnade årssatser 1973-88 och serie 1989-2016 inkl många "Brev/Julpost". Nom 14.700.	3.700
1594	Serie häftesårssatser 1995 och 1997-2013 inkl många "Brev/Julpost". Nom 11.900.	3.500
1595	Serie årssatser 1989-2012 inkl många "Brev/Julpost" och 8 öppnade häftesårssatser 1981-84 inkl 8 rabatthäften. Nom 10.900.	3.300
1596	Serie öppnade årssatser 1986-2001 och serie mest öppnade häftesårssatser 1986-2001 inkl 5 rabatthäften. Nom 10.600.	3.200
1597	Parti öppnade (83 öppnad) årssatser 1972-91 och parti öppnade häftesårssatser 1982-91 inkl 19 rabatthäften. Nom 6.900.	3.000
1598	Serie årssatser 1994-95 och 1997-2013 inkl många "Brev/Julpost". Nom 9.800.	2.900
1599	Serie öppnade häftesårssatser 1981-2004 inkl 10 rabatthäften. Nom 8.800.	2.800
1600	Serie häftesårssatser 2002-04 och 2006-15 inkl många "Brev/Julpost". Nom 9.400.	2.800
1601	Serie årsböcker 1987/88-2010 inkl många "Brev/Julpost". Nom 8.800. MÅSTE AVHÄMTAS.	2.500
1602	4 öppnade årssatser 1982-89, serie 1991-99 och 2002-06 samt 2008; öppnade häftesårssatser 1985-86 och 90 (inkl 3 rabatthäften) samt serie 1992-97. Nom 9.000.	2.200
1603	Serie mest öppnade årssatser 1977-84 och 1999-2009 inkl många "Brev/Julpost", 4 dubletter, häftesårssatser 1982-84 (öppnad) inkl 3 rabatthäften samt årsbok 1996/97. Nom 7.900.	2.100
1604	Serie öppnade årssatser 1967-2006. Nom 8.100.	2.000
1605	22 delvis öppnade årssatser 1979-2000. Nom 5.600.	1.600
1606	10 olika årssatser 1998-2011 inkl många "Brev/Julpost".	1.500
1607	9 öppnade årssatser 1981-87 och 10 öppnade häftesårssatser 1981-87 inkl 10 rabatthäften. Nom 2.500.	1.400
1608	Serie öppnade årssatser 1974-89 och 1992 samt serie öppnade häftesårssatser 1981-89 och 1992 inkl 9 rabatthäften, 3 häftesårssatser med spår av montering. Nom 3.500.	1.000
1609	Parti mest öppnade årssatser 1972-88. Nom 3.800.	800

## Nominalvara

### Endast skriftliga bud

1610	50 rabatthäften inom Norden.	5.000
1611	39 rabatthäften varav 2 inom Sverige och 88 rabattfrimärken varav 28 inom Sverige.	4.300
1612	29 rabatthäften och 190 rabattfrimärken, alla inom Norden.	3.800
1613	36 rabatthäften varav 1 inom Sverige.	3.600
1614	32 rabatthäften varav 9 inom Sverige.	3.000
1615	22 rabatthäften varav 1 inom Sverige.	2.200
1616	21 rabatthäften och 18 rabattfrimärken, alla inom Norden.	2.100
1617	19 rabatthäften varav 6 inom Sverige och 64 rabattfrimärken inom Norden.	2.100
1618	21 rabatthäften varav 2 inom Sverige.	2.000
1619	14 rabatthäften varav 2 inom Sverige och 51 rabattfrimärken inom Norden.	1.600
1620	15 rabatthäften inom Norden.	1.500

1621	16 rabatthäften varav 2 inom Sverige och 10 rabattfrimärken inom Norden.	1.500	1659	Märken med valör i hela kronor 5:00-50:00 med nom 2.600 samt dessutom 15 ex "Företagspost" och 2 rabatthäften inom Sverige.	1.300
1622	12 rabatthäften varav 2 inom Sverige.	1.100	1660	Samling 1969-2014 i 3 Leuchtturmalbum inkl många "Brev/Julpost". Nom 13.500.	3.300
1623	9 rabatthäften varav 2 inom Sverige och 54 rabattfrimärken inom Norden.	1.100	1661	4 album Postens samlarblad ca 1991-2013 inkl många "Brev/Julpost", oftast även stämplade ex, till en början på framsidan och därefter på baksidan. Nom 10.700.	3.200
1624	9 rabatthäften och 20 rabattfrimärken, alla inom Norden.	1.000	1662	Häften med nom 5.200 och lösa märken/presentsatser med nom 4.700.	2.200
1625	7 rabatthäften inom Norden.	700	1663	Häften, inkl H 399 trippel. Nom 7.900.	2.100
1626	15 rabatthäften varav 2 inom Sverige, 234 rabattfrimärken inom Norden och 119 märken "Brev".	3.000	1664	Parti häften i bl a 1 album. Nom 10.100.	2.000
1627	12 rabatthäften varav 3 inom Sverige samt dessutom häften med nom 2.300.	1.600	1665	Årsbok 1995/96-96/97, serie årssatser 1996-2006 och div presentsatser/häften/lösa märken. Nom 6.300 samt dessutom 39 rabattfrimärken inom Norden.	1.900
1628	124 rabattfrimärken inom Norden och 289 märken "Julpost", där vissa har fastsättspar.	1.300	1666	Postens samlarblad ca 1991-2002 inkl många "Brev/Julpost". Nom 4.700.	1.700
1629	12 rabatthäften inom Sverige och 46 märken "Företagspost".	1.100	1667	Häften. Nom 6.800.	1.700
1630	6 rabatthäften inom Norden samt dessutom häften/presentsatser med nom 1.500.	900	1668	Häften, delvis med markeringar, med nom 5.100, 7 mest öppnade årssatser 1975-86 med nom 480 och serie öppnade häftesarssatser 1986-89, inkl 4 rabatthäften, med nom 780. Nom totalt 6.300.	1.600
1631	134 rabattfrimärken varav 40 inom Sverige och 77 märken "Brev".	900	1669	19 delvis öppnade årssatser 1975-88, 3 öppnade häftesarssatser 1983-88 inkl 3 rabatthäften, lösa märken/häften inkl 66 märken "Brev". Nom 5.500 samt dessutom 63 rabattfrimärken inom Norden.	1.500
1632	8 rabatthäften och 6 rabattfrimärken, alla inom Sverige samt dessutom 41 märken "Företagspost".	750	1670	Lösa märken bl a på blad med nom 6.800 och presentsatser med nom 1.600.	1.500
1633	1.870 självhäftande märken "Brev".	6.700	1671	Häften 1970-tal-2000-tal. Nom 6.800.	1.400
1634	1.086 märken "Brev" i häften.	3.900	1672	Lösa märken, block och souvenirark, där vissa har fastsättare/fastsättspar, i bl a 4 inst album. Nom 7.800.	1.400
1635	1.009 märken "Brev", där vissa har fastsättspar.	3.600	1673	Samling ca 1978-2000 i 3 Estettalbum, häften och lösa märken. Nom 7.000.	1.400
1636	988 märken "Brev".	3.500	1674	Häften, inkl 133 märken "Brev". Nom 5.700.	1.300
1637	974 märken "Brev".	3.500	1675	Häften i bl a 1 album. Nom 5.400.	1.300
1638	871 märken "Brev".	3.100	1676	Häften. Nom 5.200.	1.300
1639	748 självhäftande märken "Brev", mest i häften, där vissa har fastsättspar.	2.700	1677	Lösa märken inkl en del högvalörer, i bl a 2 album. Nom 6.200.	1.300
1640	713 märken "Brev".	2.500	1678	Souvenir- och miniatyrark. Nom 3.400.	1.200
1641	514 märken "Brev".	1.800	1679	Samling och dubletter lösa märken i ett antal pärmar/insticksböcker samt årsböcker 1987/88-89/90. Nom 7.200. MÅSTE AVHÄMTAS.	1.200
1642	283 märken "Brev".	1.000	1680	Lösa märken med nom 4.700 samt dessutom 40 rabattfrimärken inom Norden.	1.100
1643	196 märken "Brev".	700	1681	Häften. Nom 4.500.	1.000
1644	266 märken "Brev" och lösa märken, mest i hela kronor 5:00-100:00. Nom totalt 6.200.	2.400	1682	Häften med nom 3.400 och lösa märken med nom 800.	1.000
1645	465 märken "Brev" och 71 ex "Julpost".	1.800	1683	Postens samlarblad ca 2004-08 och en del lösa märken från samma period, inkl många "Brev/Julpost". Nom 3.000.	1.000
1646	88 märken "Brev" och märken med valör i hela kronor 5:00-50:00. Nom totalt 3.400.	1.300	1684	Lösa märken mm. Nom 5.000.	1.000
1647	1.131 mest självhäftande märken "Julpost".	2.700	1685	Lösa märken i inst album, års- och presentsatser samt en del Postens samlarblad. Nom 5.400.	1.000
1648	163 märken "Brev" och märken med valör i hela kronor 5:00-50:00 med nom 740.	850	1686	PFA-satser 1980-2000-tal med nom över 4.000 samt dessutom 60 rabattfrimärken.	1.000
1649	Märken med valör i hela kronor 5:00-100:00. Nom 12.700.	5.000	1687	Häften med nom 2.300 samt samling 1960-89 i Leuchtturmalbum med nom 1.700.	900
1650	Märken med valör i hela kronor 5:00-100:00, där vissa har fastsättspar. Nom 12.000.	4.800			
1651	Märken med valör i hela kronor 5:00-20:00 i häften. Nom 13.600.	4.700			
1652	Märken med valör i hela kronor 5:00-50:00. Nom 8.700.	3.500			
1653	Märken med valör i hela kronor 5:00-50:00. Nom 6.200.	2.400			
1654	Märken med valör i hela kronor 5:00-100:00. Nom 5.600.	2.200			
1655	Märken med valör i hela kronor 5:00-50:00, där vissa har fastsättspar. Nom 4.700.	1.800			
1656	Märken med valör i hela kronor 5:00-50:00. Nom 3.800.	1.400			
1657	Märken med valör i hela kronor 5:00-50:00. Nom 3.100.	1.200			
1658	Märken med valör i hela kronor 5:00-50:00. Nom 2.800.	1.100			

1688	Häftet och lösa märken med nom 2.300, 29 märken "Brev" och märken med valör i hela kronor 5:00-50:00 med nom 1.000. Nom totalt 3.500.	900
1689	Parti mest öppnade årssatser 1976-92 och lösa märken. Nom 3.300 samt dessutom 50 rabattfrimärken inom Norden.	900
1690	Lösa märken och några häften. Nom 2.700 samt dessutom 68 rabattfrimärken inom Norden.	900
1691	46 märken "Brev" och lösa märken/häftet, mest i hela kronor 5:00-50.00. Nom totalt 2.700.	850
1692	11 album 1968-88 med monterat PFA-abonnemang med häften/lösa märken/strip samt dessutom FDC mm, på Visirblad. Nom 5.500. MÅSTE AVHÄMTAS.	850
1693	Album häften och block. Nom 3.900.	800
1694	Samling 1981-91 inkl rabattfrimärken samt samling häften, i 2 Leuchtturmalbum. Nom 3.200. 700	
1695	Lösa märken, block och presentsatser. Nom 3.400.	700
1696	Lösa märken i bl a 4 insticksalbum. Nom 3.300.	650
1697	Häftet och lösa märken mm i insticksalbum. Nom 2.200.	450
1698	Häftet och lösa märken i album, med nom 1.700 samt dessutom 24 rabattfrimärken inom Norden.	400
1699	Lösa märken, mest i perg kuvert med Facitnummer. Nom 2.400.	400
1700	Lösa märken 1900-2000-tal. Nom 2.200.	400
1701	Häftet och en del lösa märken. Nom 1.500.	300

ex 1163



The Kingdom of Iceland.

1873 TYPOGRAPHED PERP. 14 X 13½



Watermark



PROOF

#1



PERP. 12½

#5











# Great Britain

Großbritannien

Grande-Bretagne

Line-engraved stamps – Stichtiefdruckmarken

1840



3 Small Crown

1841



1856/57

Part. 14 Gec.  
Wahl. Small Crown - Wk. Kleine Krone



Part. 14 Gec.  
Wahl. Large Crown - Wk. Große Krone

1858

Thin lines  
Stärke weiße Seide



1869

Thin lines  
Dünne weiße Seide



1864



4 Large Crown



520



1283

